Ставрополь

Схема границ объектов нормирования

Масштаб 1: 25 000
в 1 см 250

0 500 1000 1500 2000 2500

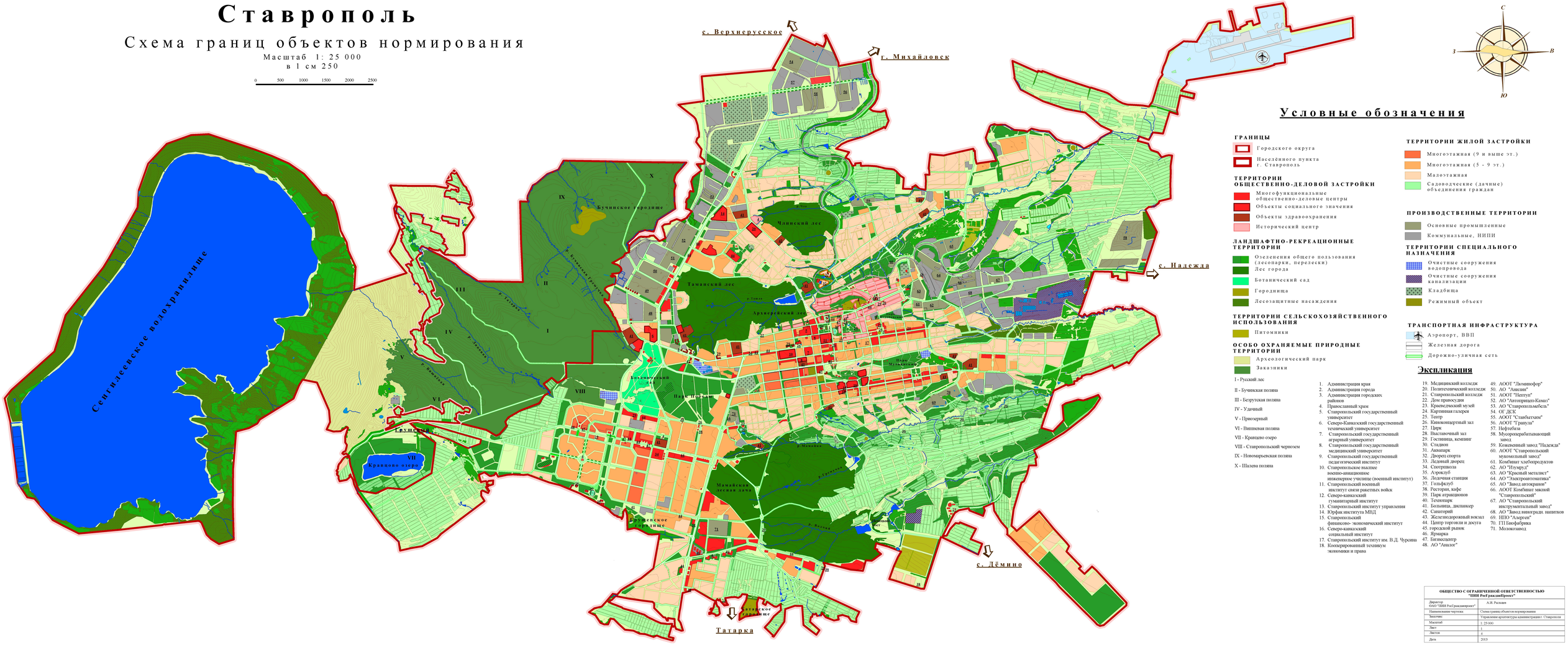

Условные обозначения

ГРАНИЦЫ
- Городского округа
- Населённого пункта г. Ставрополь

ТЕРРИТОРИИ ОБЩЕСТВЕННО-ДЕЛОВОЙ ЗАСТРОЙКИ
- Многофункциональные общественно-деловые центры
- Объекты социального значения
- Объекты здравоохранения
- Исторический центр

ЛАНДШАФТНО-РЕКРЕАЦИОННЫЕ ТЕРРИТОРИИ
- Озеленения общего пользования (десопарки, перелески)
- Лес города
- Ботанический сад
- Городищца
- Лесозащитные насаждения

ТЕРРИТОРИИ СЕЛЬСКОХОЗЯЙСТВЕННОГО ИСПОЛЬЗОВАНИЯ
- Питомники

ОСОБО ОХРАНЯЕМЫЕ ПРИРОДНЫЕ ТЕРРИТОРИИ
- Археологический парк
- Заказники

ТЕРРИТОРИИ ЖИЛОЙ ЗАСТРОЙКИ
- Многоэтажная (9 и выше эт.)
- Многоэтажная (5 - 9 эт.)
- Малоэтажная
- Садоводческие (дачные) объединения граждан

ПРОИЗВОДСТВЕННЫЕ ТЕРРИТОРИИ
- Основные промышленные
- Коммунальные, НИПИ

ТЕРРИТОРИИ СПЕЦИАЛЬНОГО НАЗНАЧЕНИЯ
- Очистные сооружения водопровода
- Очистные сооружения канализации
- Кладбища
- Режимный объект

ТРАНСПОРТНАЯ ИНФРАСТРУКТУРА
- Аэропорт, ВВП
- Железная дорога
- Дорожно-уличная сеть

Экспликация

I - Русский лес
II - Бучинская поляна
III - Безрутская поляна
IV - Удачный
V - Приозерный
VI - Вишневая поляна
VII - Кравцово озеро
VIII - Ставропольский чернозем
IX - Новомарьевская поляна
X - Шалева поляна

1. Администрация края
2. Администрация города
3. Администрация городских районов
4. Православный храм
5. Ставропольский государственный университет
6. Северо-Кавказский государственный технический университет
7. Ставропольский государственный аграрный университет
8. Ставропольский государственный медицинский университет
9. Ставропольский государственный педагогический институт
10. Ставропольское высшее военно-авиационное инженерное училище (военный институт)
11. Ставропольский военный институт связи ракетных войск
12. Северо-кавказский гуманитарный институт
13. Ставропольский институт управления
14. Юрфак института МВД
15. Ставропольский финансово- экономический институт
16. Северо-кавказский социальный институт
17. Ставропольский институт им. В.Д. Чурсина
18. Кооперированный техникум экономики и права
19. Медицинский колледж
20. Политехнический колледж
21. Ставропольский колледж
22. Дом правосудия
23. Краеведческий музей
24. Картинная галерея
25. Театр
26. Кинокомпартный зал
27. Цирк
28. Выставочный зал
29. Гостиница, кемпинг
30. Стадион
31. Аквапарк
32. Дворец спорта
33. Ледовый дворец
34. Спортплоха
35. Аэроклуб
36. Лодочная станция
37. Гольфклуб
38. Ресторан, кафе
39. Парк атракционов
40. Телепарк
41. Больница, диспансер
42. Санаторий
43. Железнодорожный вокзал
44. Центр торговли и досуга
45. городской рынок
46. Ярмарка
47. Бизнесцентр
48. АО "Ашалов"
49. АООТ "Ломинофор"
50. АО "Ашеиф"
51. АООТ "Центуп"
52. АО "Автотриадц-Камаз"
53. АО "Ставропольмебель"
54. ОГ ДСК
55. АООТ "Ставбетаиф"
56. АООТ "Гранулы"
57. Нефтебаза
58. Мусороперабатывающий завод
59. Кожевенный завод "Надежда"
60. АООТ "Ставропольский мехомольный завод"
61. Комбинат хлебопродуктов
62. АО "Изумруд"
63. АО "Красный металлист"
64. АО "Электроавтоматика"
65. АО "Завод автокранов"
66. АООТ Комбинат мясной "Ставропольский"
67. АО "Ставропольский инструментальный завод"
68. АО "Завод виноградн. напитков
69. НПО "Алерген"
70. ГП Биофабрика
71. Молокозавод

ОБЩЕСТВО С ОГРАНИЧЕННОЙ ОТВЕТСТВЕННОСТЬЮ "НПИ Роргражданпроект"	
Директор ОАО "НПИ Роргражданпроект"	А.Н. Рыльцев
Наименование чертежа:	Схема границ объектов нормирования
Заказчик:	Управление архитектуры администрации г. Ставрополя
Масштаб	1: 25 000
Лист	1
Листов	4
Дата	2013