

К Дню строителя

## В РЕМОНТЕ «СЛОВО ЗАКАЗЧИКА – ЗАКОН»

Завтра работники одной из самых созидательных и жизненно важных сфер, строители, будут отмечать свой профессиональный праздник. Этим летом случилось так, что наша редакция два жарких месяца наблюдала за грандиозным ремонтом в своих стенах, ни на минуту не прекращая свой журналистский кропотливый труд. Работал у нас ИП Бобров Вячеслав Владимирович, имеющий 30-летний опыт в строительной отрасли, за восемь лет деятельности фирмы он сплотил вокруг себя настоящую команду профессионалов. Ремонт – это восстановление работоспособности или ресурса какого-либо объекта. Наши подрядчики справились с ним на отлично.

### Не офисная у них работа

В рекордно короткие сроки строители сделали очистку стен, демонтаж всего отжившего, оштукатурили стены, колонны и ригели, загрузовали, заштатлевали стены, покрыли их декоративной отделкой. Поэтапно заменили потолки, отремонтировали электропроводку, заменили светильники, сделали заливку стяжки между этажами, облицевали полы плиткой, лестницы и перила заменили на новые и др. Важно, рабочие после себя сделали полную уборку здания и вывезли строительный мусор своим транспортом в специально отведенное место. Так что абсолютно заслуженно этим ребятам в лице руководителя Вячеслава Боброва от имени МУП «Издательский дом «Вечерний Ставрополь» Вадима Дубило вручено Благодарственное письмо за образцовое проведение ремонта помещений предприятия.

Когда я отправилась по адресу

этой стройфирмы, меня радушно встретила главный бухгалтер Наталья Завялик и с порога ввела меня в курс дела: «В офисе наше руководство вы никогда не застанете, с утра до вечера они ездят по объектам, по мобильнику говорят урывками, всё время на телефоне с заказчиками, с людьми, ежесекундно контролируют своих рабочих. Работа кипит круглый год – с января по декабрь. Делаем всё, что внутри здания, гипсокартон, плитка, шпатлевка, покраска, декоративная покраска, наклейка обоев, установка отопления и сантехники, вентиляция, освещение, переделка, монтаж, реконструкция, демонтаж. Это может быть как новое здание – зайти и всё сделать, так и старое – демонтировать старую плитку, ветхие откосы, двери, светильники, всё убрать, вынести и сделать заново. Ведь даже в новых домах строители на стенах оставляют только кладку, а уже наши рабочие грунтуют стену, наносят гипсовую штукатурку под давлением специальной машинкой, штукатурной станцией».



Александр Лозовой, Вячеслав Бобров и Александр Агафонов.

### Быстро и качественно

Вячеслав Бобров один из первопроходцев, кто освоил и начал применять штукатурную станцию в Ставрополе. Это строительное оборудование для внутренних и наружных отделочных работ со сложной системой, с помощью которой строительные растворы смешивают и подают на место проведения работ, набрасываются на основание (стены, потолки, откосы). Будучи руководителем, с нуля лично осваивал её технические параметры и характеристики. Вместе с заместителем Александром Агафоновым, главным инженером Александром Лозовым и командой прорабов и мастеров они прошли этот путь, изучили работу конкурирующих фирм. Теперь у ИП Бобров такого современного немецкого оборудования – уже с десяток машин. С

2014 года фирма выполнила ремонт на сотнях тысяч квадратных метров, и не только в Ставрополе, но и в Александровске, Пятигорске, Краснодаре. Оба Сан Саныча как правая и левая рука руководителя Вячеслава Боброва.

Все сотрудники – руководители, главный инженер, прорабы и мастера – профессионалы своего дела, имеют высшее и среднее образование по специальности «городское строительство и хозяйство», неоднократно подтверждали квалификацию. В дружном коллективе говорят, что «Вячеслав Владимирович – наш мозг, его заместитель – финансовый и креативный директор в одном лице, а главный инженер – молодой, грамотный и толковый технический специалист». Потому и работают под их началом бригады по много лет, вовремя получают достойную зарплату.

Окончание на 2-й стр.

юбилей

## ЖИЗНЬ ПО УКАЗКЕ ВРЕМЕНИ И ДОЛГА

### ВЫБОР ПРОФЕССИИ

Сегодня известному врачу, общественному деятелю Ставрополя Владимиру Николаевичу Байраку исполняется 85 лет. Если представить пройденную им жизнь дорогой, то в самом начале ее – живописное Предгорье, Юца, хутор Гвардеец, притаившийся под горой Джуца. Отец Володи погиб на фронте, мама, рядовая колхозница, одна растила двух сыновей.

Сначала, вспоминает Владимир Николаевич, была начальная школа – три крохотные комнатки, соединенные коридором. Потом – школа за семь километров, которые надо было преодолевать каждый день дважды. Именно на этой дороге попутчиком ребят однажды стал хуторской фельдшер. Он начал рассказывать им, как хорошо живет, как благодарные хуторяне привозят ему молоко, сало, яйца. И как бывает хорошо на душе от того, что поможешь хворому человеку, избавишь его от боли и страданий. В жизни Владимира Николаевича эта случайная встреча на дороге сыграла значительную роль.

После окончания семилетки приехал он



Владимир Николаевич Байрак

к дяде в Пятигорск. Сказал, что очень хочет учиться, а где – пока сам не знает. Пошли они по городу, дошли до цветника. А рядом с ним – фельдшерско-акушерская школа (впоследствии медицинский техникум). Тут хуторской фельдшер с его радостью от исцеления хворых возник в памяти, племянник заволновался – давай зайдем...

### УРАЛ, УЧАСТКОВАЯ БОЛЬНИЦА

– Я на первом курсе понял, что попал в точку, что это – мое. Четыре года жил на квартире, без денег, на продуктах, что привозила и приносила мама. Как-то сразу активно вошел в жизнь школы, увлекся спортом, имел разряды по пяти видам легкой атлетики, дважды занимал первые места в краевых соревнованиях.

– После окончания к той поре уже техникума мне предложили работу в одном из пятигорских санаториев. А я стал изучать перечень предлагаемых на распределение областей и выбрал Урал, Пермскую область, тогда еще Молотовскую. Хотелось романтики, тайги, реки, трудностей.

В 1957 году выпускник Володя Байрак вместе с другом Ваней Щербиной приехали в Молотов, пошли в облздравотдел. Попросили отправить их «куда подальше». Ну, говорят, поезжайте на Север, в Красновишерский район, там вам и романтика будет, и трудности. Начал Владимир работать в лесном поселке заведующим фельдшерским пунктом. А вскоре его перевели заведующим участковой больницей, при которой была еще и поликлиника.

Окончание на 3-й стр.

ВНИМАНИЕ! ВНИМАНИЕ!

Редакция газеты «Вечерний Ставрополь» продолжает досрочную подписку на 1-е полугодие 2023 года на газету «Вечерний Ставрополь»

Цена полугодовой подписки  
3 раза в неделю – **744 руб.**;  
номер с ТВ-программой –  
**492 руб.**

Также в службе доставки «Вечернего Ставрополя» можно оформить подписку на 1-е полугодие 2023 года на следующие издания:

- «Ставропольская правда» (810 руб.);
- «Комсомольская правда» – «толстушка» (708 руб.);
- «Аргументы и факты» (1260 руб.);
- «Вестник ЗОЖ» (450 руб.).

Сроки проведения досрочной подписки до **31 августа 2022 года.**

СПЕШИТЕ ПОДПИСАТЬСЯ!  
ЗВОНИТЕ ПРЯМО СЕЙЧАС!

Телефон **23-66-68.**

информбюро

### Горожане могут выбрать название нового сквера

Выбрать имя для сквера на юго-западе Ставрополя, который откроется перед Днем города, можно из нескольких вариантов.

Идею предложил губернатор Ставропольского края в своем телеграм-канале. Ранее глава региона уже просил местных жителей сообщить варианты названия, из предложенных горожан были выбраны наиболее популярные.

Сейчас в телеграм-канале Владимира Владимировича проходит голосование. На данный момент лидируют такие названия, как «имени Щипакина», «Героев России», «Юбилейный» (в честь 245-летия города Ставрополя) и «Российский». Разница между ними всего несколько процентов.

Приглашаем жителей краевой столицы сделать свой выбор, дав название новому популярному месту в городе, которое откроется уже в сентябре.

### Свалку в районе дач Ставрополе ликвидируют до 15 августа

На место свалки по поручению главы Ставрополя Ивана Ульянченко выезжали специалисты администрации Октябрьского района города.

Напомним, об обнаруженной свалке в районе дачных товариществ «Яблочко» и «Швейник» сообщила Ставропольская межрайонная природоохранная прокуратура. Городские власти отреагировали незамедлительно: после беседы с председателями дачных товариществ принято решение, что к уборке дачники приступят немедленно и завершат работы к 15 августа. Им предстоит убрать нагромождение металлолома, щебня и другого мусора.

Решен вопрос и с незаконным забором в Таманском лесу: Иван Ульянченко поручил комитету по управлению муниципальным имуществом освободить территорию леса от ограждения, поскольку любые постройки здесь незаконны. Ранее сообщалось, что забор установлен у одного из гаражей площадью около 50 кв. метров. Забор ограничивал свободный доступ к лесной территории Таманской дачи.





## Рожденные победителями

### БЛАГОДАРНОСТЬ ЗА ТО, ЧТО ЖИВЕМ

В этом году наша страна и весь мир отмечают 77-ю годовщину Победы в Великой Отечественной войне. Август запомнился жителям нашего города началом испытаний: в 1942 году 3 августа немцы взяли Ворошиловск (так раньше назывался Ставрополь). «Вечерка» посвящает памятным датам, связанным с событиями величайшей в истории человечества

войны, цикл публикаций в рамках проекта «Рожденные победителями». Напомним, что он стартовал 23 февраля 2019 года, в День защитника Отечества. Уже четвертый год мы готовим короткие рассказы о ныне живущих участниках Великой Отечественной войны совместно с комитетом труда и социальной защиты населения администрации города Ставрополя, поздравляя всех именинников каждого месяца. В августе 2022 года отмечают дни рождения шесть человек. Эти именинники, участники Великой Отечественной войны, родились в разные дни. Обращаем ваше внимание: информацию о ветеранах Великой Отечественной войны мы публикуем в близкие к выходу газеты даты.

### Медали «За боевые заслуги» и «За отвагу» вручены женщине. Она Победу встретила в Германии

Любовь Иосифовна Кузнецова родилась 14 августа 1924 года в городе Ставрополе.

В 1941 году Любовь Иосифовна была эвакуирована в город Ереван. После окончания Ереванской школы радистов в 1942 года служила радисткой в артиллерийских войсках.

В составе Южного и 2-го Украинского

фронтов принимала участие в освобождении городов Ставрополя, Сочи, Туапсе, Темрюка, территории Украины, Польши, Венгрии. Победу встретила в Германии в городе Бреслау.

Ветеран награждена орденом Отечественной войны II степени, медалями «За боевые заслуги», «За отвагу», «За победу над Германией в Великой Отечественной войне 1941-1945 гг.».

После войны вышла замуж за фронтовика. Вместе с мужем воспитали троих детей.

В 1956 году семья Любви Иосифовны переехала в Ставрополь, где она работала корректором в Ставропольской типографии до выхода на пенсию.

## Ольга Тимофеева: «Благодаря строителям наши города и села продолжают развиваться»

Во второе воскресенье месяца, 14 августа, российские строители отмечают свой профессиональный праздник.

Сегодня на Ставрополье на разных этапах строительства находится 50 объектов здравоохранения. Ведутся работы на девяти площадках будущих детских садов. Осуществляется строительство девяти школ. Возводятся новые объекты культуры и спорта. Уже более чем на 80 процентов выполнен годовой план по вводу жилья. И строители вместе с региональными властями готовят новые планы, заключают новые контракты.

Председатель Комитета Госдумы по развитию гражданского общества, депутат от Ставрополья **Ольга Тимофеева** (фракция «ЕДИНАЯ РОССИЯ») поздравила ставропольских строителей с профессиональным праздником.

– Сначала был ковид, из-за которого просели многие отрасли, в том числе строительство. Теперь жесткие

санкции, разрыв поставок, рост цен на стройматериалы. Несмотря ни на что, наши строители смогли сохранить высокие темпы. Один за другим у нас в Ставропольском крае вводятся новые социальные объекты, детские сады, ФАПы, школы. Не прекращаются работы на таких важных для нас стройках, как новые корпуса онкологического диспансера и краевой детской больницы. Вводится современное, комфортное жилье. Более того, наши специалисты сегодня помогают восстанавливать социальные объекты в Луганской Народной Республике в рамках соглашения, заключенного краем с Антрацитовским районом ЛНР. Благодарю строителей наши города и села продолжают развиваться. Спасибо вам за созидательный труд! – отметила Ольга Тимофеева.

Депутат пожелала работникам отрасли дальнейших успехов.



### КРАТКОСРОЧНЫЙ КОНТРАКТ

Военный комиссариат города Ставрополя продолжает набор граждан на контрактную службу. Мужчины, ранее служившие в рядах Вооруженных сил по призыву или контракту (офицеры, прапорщики, сержанты и рядовые), могут заключить краткосрочный контракт сроком от трех месяцев до года.

Денежное довольствие военнослужащих контрактной службы сейчас достойное – оно составляет до 300 тысяч рублей в месяц. Плюс полный социальный пакет, обеспечивающий военнослужащим и членам их семей целый ряд государственных льгот и гарантий – например, пятидесятипроцентную компенсацию расходов на оплату жилья, первоочередное право на приобретение садовых и огородных земельных участков, льготы при поступлении в вуз и многое другое, о чем можно узнать непосредственно в военкомате (адрес и телефоны приведены ниже). Много информации и на сайте Министерства обороны РФ.

«Военная служба по контракту – это не просто работа, – говорится на сайте МО РФ. – Это возможность осознанно и профессионально выполнить свою конституционную обязанность и долг по защите Отечества. Военнослужащий по контракту – добровольный защитник Родины».

Возрастной «потолок» для заключения контракта – 60 лет. Серьезны требования к здоровью и физической подготовке претендентов. Ограничения тут жесткие: только категории «А» и «Б» (годные к военной службе и годные с незначительными ограничениями).

Для оформления на военную службу по контракту нужно обратиться в военный комиссариат по адресу: **г. Ставрополь, ул. Лермонтова, 187**, кабинеты 5 и 7. Контактные телефоны: **8 (8652) 23-47-86, 23-47-97**.

К Дню строителя

## В РЕМОНТЕ «СЛОВО ЗАКАЗЧИКА – ЗАКОН»

Начало на 1-й стр.

Стоит услышать, какие заказчики у ИП Боброва, становится ясен масштаб деятельности этой небольшой компании.

Текущие партнеры – «Эвлин», «Стройсити», «Комфорт Строй». Работы выполняются в строящихся жилых домах на улице Ленина, Рогожниковой, на территории «Красного металлиста», сделано благоустройство дома на улице Октябрьской, на разных социальных объектах. Поскольку основной вид деятельности ИП Бобров – гипсовая штукатурка, стяжка полов, отделочные и ремонтные работы, интересуюсь процессом. Моя собеседница Наталья Юрьевна охотно делится нюансами: «Составляется отдельная смета с заказчиком, где оговаривается, что нужно, в процессе работы возникают дополнительные моменты – что-то убрать, добавить, сделать, переделать. Бывает, что заказчик сам составил смету, определил цвет покраски на бумаге, а когда в натуральном виде понял, что не нравится, цвет вновь подбирается, колеруется, заказчик смотрит, какие есть варианты, делаем пробный заказ – метр на метр. Или в магазине плитку выбрали, а потом не нравится – давайте другую. Как говорит наш руководитель, «слово заказчика – закон». В процессе выполнения всех работ (стяжка, штукатурка, отделка, ремонт) в любое время заказчик имеет доступ на объект. Он может пройти по всем интересующим его местам, сделать замечания, посмотреть, как они устраняются, внести корректировки или что-то согласовать заново. Бывает недовольство по срокам, но всё зависит зачастую не только от отделочника. Порой работают два подрядчика – мы и электрики. Те задержались с проводкой, они пробивают штробы, прокладывают кабель, а отделочники ждут, когда те закончат свой фронт работ.

Один полезный совет от специалистов. При заключении договора с фирмой нужно смотреть, чтобы в нем очень строго оговаривались наименования материалов, которые будут использоваться при отделке, всё это должно быть выполнено по условиям договора, требованиям заказчика. Сейчас в условиях санкций подорожал материал, бывает, чего-то нет в наличии. «Мы работаем с крупными оптовыми организациями, заключаем договор сроком на год, приобретаются стройматериалы по нашему заказу. Они подвозятся прямо к объекту, где необходимы. Если в данный момент этого материала нет, то уже торговая организация делает заявку на склады, например в Краснодар. Нам говорят, что через 2-3 дня



Вячеслав Бобров и его заместитель Александр Агафонов.

будет доставка. Пока катастрофической нехватки мы не испытывали, – говорит Наталья Юрьевна. – Сухие штукатурные смеси, цемент, гипсокартон, краски – все есть в продаже. Вся информация предоставляется заказчику – стоимость, у кого приобрели, сертификаты, к примеру, если это цемент. Если это песок мытый, речной, серый, желтый, всё указывается, грунтовка, смеси, краски, необходимые комплектующие, гипсокартон, на всё поставщики предоставляют сертификаты качества и соответствия. Это имеет значение для выполнения и подписания договора подряда».

Собеседница добавила, что Ставрополь – небольшой город, здесь сложившиеся отношения между заказчиками и подрядчиками. Первые могут проехать, посмотреть, переговорить с руководителями завершающих объектов. Так что важно свою работу выполнять

качественно, чтобы пришел новый клиент по добрым отзывам. В ИП Бобров в пиковый период трудится большой коллектив, это штукатурки и стяжечники механизированной станции, работающие вручную, маляры, выполняющие покраску, отделочники, которые наносят декоративное покрытие, клеят обои, сантехники, электрики, гипсокартонщики, разнорабочие.

### Тенденции современного ремонта

Если это ресторан, кафе, дорогой банкетный зал, особенно в центре города, с изысканным интерьером, владельцы в залах для посетителей желают видеть красивый керамогранит на полу и настенную плитку. Под плитку подбирается цвет стены под покраску, потолок, устанавливаются красивые светильники. Декоративка будет эстетична только на ровной поверхности, перепады будут видны, что считается некачественным, поэтому стены нужно хорошо подготовить под штукатурку. По проекту дизайнера заказчика под готовую смету отделочники выполняют готовое задание. Если это кухня, подсобные, производственные помещения, коридоры, стены, места общего пользования – всё должно быть в плитке. Она часто моется, за чем следит санэпидстанция. Очень строгая приемка работ – углы, стыки должны быть ровными. В плитке обязательно делается сток воды, то есть везде свои нюансы. ИП Бобров в городской поликлинике на улице Тюльпановой укладывал светлую напольную плитку отечественного производства. Она тоже качественная и хорошая, соответствующая параметрам. Заказчиком выступала городская администрация. А в строящихся детских садах делали стяжку, штукатурку, плитку, в частности в ДОУ на улице Октябрьской.

«Не ошибается тот, кто ничего не делает, но в нашей сфере нужно сначала думать, а потом делать, – говорит Наталья Завялик. – Желаю своим коллегам крепкого здоровья, успехов в деятельности, ведь работа – двигатель всего, в семье – благополучия и счастья. Нашей фирме – увеличения объема работ, ведь как ты себя покажешь – так к тебе и будут относиться. Хотелось бы улучшать свои показатели. Чем больше опыта, тем лучше, так как сталкиваешься с новыми понятиями, моментами, и, когда вступаешь в новые договорные отношения, ты уже знаешь и умеешь больше. Никогда не останавливаемся на достигнутом. Основная цель нашей деятельности – чтобы людям было удобно, комфортно, нравилось место, где они находятся. Чтобы помещение служило долго».

Вячеслав Бобров поздравляет своих коллег по цеху с Днем строителя и желает позитивных перспектив, интересных проектов и реализации всех планов на благо процветания родного Ставрополя.

**Ольга БОГАТЕЕВА.**



# ЖИЗНЬ ПО УКАЗКЕ ВРЕМЕНИ И ДОЛГА

Начало на 1-й стр.

– К этой поре мне было 20 лет. Наш маленький коллектив – десять медицинских работников – обслуживал больше двух тысяч человек: лесорубов, строителей, учителей, поселенцев, до которых порой надо было добираться за десятки километров. Мы брались за все, с чем обращались люди.

Вряд ли стоит говорить, какую огромную школу я прошел здесь и в профессиональном плане, и в общественном, и управленческом. А еще здесь состоялась самая значительная встреча в моей жизни...

## СУДЬБОНОСНАЯ ВСТРЕЧА

Двумя месяцами позже Владимира в Красновишерский район приехала столь же романтично настроенная на тайгу и трудности выпускница Воронежского медицинского училища Нина Стрельникова. Известная впоследствии медицинскому миру и тысячам пациентов как Нина Николаевна Байрак. Я хорошо знала Нину Николаевну, безмерно уважала и любила ее. И потому с ее слов расскажу о встрече, которую Владимир Николаевич называет судьбоносной.

– Мы с подружкой приехали в пятницу, пришли в Красновишерский райздравотдел. Заведующий сказал, что подумает, куда нас определить, а пока «до понедельника поживете вот тут, в моем кабинете, никуда не выходите, здесь много заключенных – поселенцев, еще с каким бандитом встретитесь. В столовую сбегайте – и обратно». Сидим в столовой, рассказывала Нина Николаевна, заходят два парня. Один остановился около нас, прямо в упор смотрит на меня. Я испугалась: «Пошли, Маша, скорей отсюда, вон как бандит на меня уставился».

Направили Нину акушеркой в участковую больницу, где заведующим был Владимир. Чуть свет прибежала на работу – и снова столкнулась с «бандитом». Он опять уставился на нее: «А ты чего тут?»

– Вот так мы встретились с Володей. С той поры нас друг без друга не видели. Было это 20 сентября 1957 года. В феврале мы поженились.

Нина Николаевна, заслуженный врач России, проработала в здравоохранении больше 60 лет. Тридцать четыре из них заведовала терапевтическим отделением поликлиники № 4 в Ставрополе. Три с половиной года назад ее не стало.

## ГОДЫ УЧЕБЫ

А дальше Владимир Николаевич решил поступать в Ставропольский медицинский институт. В июле 1961 года с семьей, к этой поре родилась дочка Надя, приехал в Ставрополь, сдал экзамены, начал учиться на вечерне-дневном отделении мединститута.

Как он вспоминает, трудности были большие, жили на частной квартире, денег не хватало на самое необходимое. Стали искать работу. Вскоре Владимир Николаевич устроился старшим медбратом в отделение госпитальной хирургии краевой клинической больницы, а Нина – медсестрой в нейрохирургическое отделение. Через два года и Нина стала студенткой мединститута. Владимир Николаевич после трех курсов перешел на дневное отделение. Две стипендии, как правило, повышенные, две зарплаты – финансовые дела семьи стали налаживаться. Родилась вторая дочка – Ира. В 1966 году после смерти мужа к ним переехала мама Нины Николаевны. Она проработала в Воронежской области, стала жить с семьей дочери. Купили дом в Волго-Дон-

ском проезде, в нем сейчас живет Надя с семьей.

## НЕЙРОХИРУРГИЯ

После окончания института главный врач краевой больницы Александра Сидоровна Решетова предложила Владимиру Николаевичу должность врача-нейрохирурга. Очевидно, учла, что он, будучи студентом и медбратом одновременно, проявлял большой интерес к травматологии, помогал в операциях маститым хирургам – словом, ко времени получения диплома был подготовленным специалистом.

Владимир Николаевич о своей работе рассказывает так:

– Нейрохирургическое отделение – одно из самых тяжелых в больнице. Работать здесь могут только преданные этой специальности люди, большие энтузиасты. Сюда поступают больные с опухолями головного, спинного мозга, тяжелыми травмами. В мое время не было такой диагностической аппаратуры, как сейчас, хирурга буквально убивала большая смертность больных.

За семь лет работы нейрохирургом Владимир Николаевич сделал более 1500 операций.

– Я после работы нейрохирургом еще года три во сне оперировал, – подытожил наш разговор об этой поре жизни Владимир Николаевич.

Ушел он из нейрохирургии не по своей воле. Его вызвали на бюро горкома партии и утвердили инструктором, курирующим городское здравоохранение. На доводы Владимира Николаевича о том, что он практикующий врач, хирург, его ждут больные, тогдашний первый секретарь горкома Виктор Алексеевич Казначеев жестко ответил:

– Давай мыслить по-государственному. Сейчас у тебя одна больница, а мы предлагаем тебе работать со всем здравоохранением города, это совсем другой масштаб.

Через два года Казначеев стал вторым секретарем краевой партийной организации. А Владимир Николаевич стал инструктором крайкома партии, курирующим краевое здравоохранение, аптечное управление и курорты Кавказских Минеральных Вод.

## ИНЫЕ МАСШТАБЫ

Через семь лет его назначили первым заместителем заведующего крайздравотделом. Только что ушел на пенсию Михаил Петрович Кальной, участник ВОВ, оставивший после своего правления новые медучреждения и стабильные, талантливо подобранные кадры. Разработки Кального легли в дальнейшее развитие здравоохранения в крае. Как о замечательном руководителе и человеке, достойно продолжившем дело Кального, говорит Владимир Николаевич о Юрии Петровиче Зотове. Подчеркивает: и в дальнейшем ему довелось работать с очень талантливыми руководителями. Владимир Николаевич Байрак, на мой взгляд, настоящий энциклопедист краевого здравоохранения. Сотни имен, историй медучреждений, событий – его память просто феноменальна.

Проработав пять лет в крайздравотделе, в том числе и его руководителем, Владимир Николаевич был назначен главным врачом краевого врачебно-физкультурного диспансера. В начале девяностых стали закрываться дома санитарного просвещения. Байрак добился, в том числе и неоднократно побывав в Москве, соединения дома санитарного просвещения с его традициями



Серебряная свадьба старших Байраков (из архива семьи)

и своего учреждения, организовав первый в России диспансер здоровья. В основе его лежала большая профилактическая работа со спортсменами, с десятками категорий ставропольцев, она продолжается и сейчас.

## И ВСЕГДА – НАЗНАЧАЛИ И УТВЕРЖДАЛИ

А в 2003 году Владимир Николаевич был вынужден оставить должность главного врача центра лечебной физкультуры и спортивной медицины и перейти на постоянную работу в крайизбирком.

Осваивая жизнь Владимира Николаевича (всего лишь для написания газетного материала), я подумала о том, что он из тех людей, которые у всех на виду, всем необходимы и везде ко времени и к месту. Профессиональная, партийная, общественная работа – везде Байрак был на высоте. Заслуженный врач России, академик Академии медико-технических наук, имеет орден «Знак Почета», медали «За доблестный труд», «За заслуги перед Ставропольским краем» и многие другие награды.

Сегодня Владимир Николаевич – член Совета старейшин при председателе краевой Думы, член краевого Совета ветеранов. Рассказывает, что свою миссию в этих авторитетных общественных организациях видит в том, чтобы привлекать внимание к проблемам здравоохранения, искать пути их решения.

– Я правильно понимаю, что вся ваша трудовая деятельность прошла под кодовым словом «надо»? И как вы сегодня осмысливаете тот факт, что ни с одной должности вы не ушли и ни на одну не пришли по своей воле, что вас всегда рекомендовали, назначали, утверждали?

– Я так скажу: мы не можем выбирать время, в котором нам жить. И я абсолютно убежден, что надо достойно прожить тот отрезок истории, который нам достался. Я жил и работал в советское время, в Советском Союзе, был коммунистом – и всегда подчинялся долгу, чувству ответственности, всегда разделял трудности и достижения отраслей, служб, в которых работал.

## МНОГОЛЕТНИЙ ПРЕЗИДЕНТ АССОЦИАЦИИ ВРАЧЕЙ

Но было одно большое дело, которому Владимир Николаевич по собственной воле отдал много времени и ответственностью за него. С развалом СССР было

разрушено все, в том числе и лучшее в мире советское здравоохранение. Медицина практически перестала финансироваться, не было препаратов, пациенты шли в больницу со своим постельным бельем. Из-за нестабильной, а то и вовсе не выплачиваемой зарплаты врачи и медсестры стали ездить за товаром в Польшу, массово торговать на рынках.

На одном из совещаний в минздраве края, где собрались главные врачи учреждений, пошел жаркий разговор о том, что здравоохранение разваливается, медучреждения, врачей никто не защищает. Тогда было принято решение организовать Ассоциацию врачей края. Разработали положение, устав, избрали Совет ассоциации и президента – Владимира Николаевича Байрака, который в этой должности был с 1992 по 2009 год. Членство в ассоциации было коллективное – медучреждения, и индивидуальное – врачи со всего края, восемь тысяч человек.

– Одним из направлений у нас стало обучение, повышение квалификации врачей. Установили связь с Московским научным институтом организации здравоохранения. Они приезжали к нам с новыми разработками. Мы проводили большие конференции в Кисловодском санатории им. Семашко, где арендовали помещение. Работа была системной, мы тесно сотрудничали и с федеральным Министерством здравоохранения. Москвичи давали нам очень хорошие знания.

Владимир Николаевич рассказывает, что кризисная пора породила огромное количество шарлатанов от медицины. В больницы стали поступать покалеченные люди, побывавшие в руках псевдомануалистов. В ассоциации были созданы две группы врачей, которые начали отслеживать «чудодейственных целителей», не имеющих элементарных медицинских знаний.

Тогда на всю страну гремело имя мануалиста из украинского городка Кобеляки Николая Касьяна. В крае появилось множество людей, имеющих справки об окончании его курсов. В ассоциации была создана комиссия, которую возглавил профессор Игорь Боев. Комиссия проверяла, есть ли у практикующих целителей знания и навыки, чтобы лечить людей. Ассоциация обратилась и к руководителям районов с просьбой не давать помещения для заезжих «врачевателей». В общем, все вместе с медицинской «пенной» справились.

Чтобы поднять престиж врача, ассоциация провела конкурс на лучшего врача Ставрополя. Это был первый в России конкурс, через год подобное мероприятие

состоялось уже на всероссийском уровне.

Организаторов конкурса поддержало правительство края, победитель получил богатый приз – машину.

А потом Владимира Николаевича пригласили выступить с опытом работы ассоциации на знаменитых Пироговских чтениях. Опыт работы ставропольских врачей был одобрен и широко растиражирован.

## ДИНАСТИЯ СТАВРОПОЛЬСКИХ ВРАЧЕЙ

За 65 лет трудовой жизни Владимир Николаевич многое создал, развил, приумножил. Но самая большая его гордость – известная в крае и за его пределами династия ставропольских врачей семьи Байрак. Что в основе ее Владимир Николаевич и Нина Николаевна – это само собой. Дальше – старшая дочь Надежда Владимировна, доктор медицинских наук, профессор, директор института постдипломного образования Ставропольского медицинского университета.

Вторая дочка – Ирина Владимировна – врач высшей категории, отличник здравоохранения, специалист по УЗИ-диагностике.

Зятья тоже врачи. Муж Надежды Владимировны – Олег Виленович Агранович – доктор медицинских наук, профессор, главный штатный специалист минздрава края и Северо-Кавказского округа, заведующий кафедрой реабилитации медуниверситета.

Второй зять, тезка главы семейства – Владимир Николаевич Черномазов – кандидат медицинских наук, врач высшей категории, хирург-маммолог краевого онкологического диспансера.

Теперь о внуках. Старший – Владимир – главный врач краевого центра лечебной физкультуры и врачебной медицины, главный штатный врач – специалист по спортивной медицине минздрава края.

Андрей – врач-невролог краевой клинической больницы, кандидат медицинских наук, директор клиники «Сантера».

Внук Станислав – кандидат медицинских наук, заведующий отделением краевого перинатального центра. Его жена Ирина – врач краевого диагностического центра.

У Владимира Николаевича подрастают четыре правнука – третьеклассник Глеб, второклассник Данила, дошкольники Арина и Марк. Прадед не сомневается, что они непременно будут продолжателями династии.

Тамара КОРКИНА.  
Фото автора.





# Системная поддержка предпринимателей, работающих на экспорт

**Ставропольским предпринимателям, ориентированным на внешнеэкономическую деятельность, поможет выйти на новые рынки интернет-платформа «Мой экспорт». Данная IT-система была запущена в ноябре позапрошлого года. Платформа работает по принципу «одного окна» и предоставляет в электронном формате и государственные услуги, и специализированные сервисы для предпринимателей.**



## ВОСЕМЬ ВИДОВ ВАЖНОЙ АНАЛИТИКИ

Экосистема, то есть набор собственных или партнёрских сервисов, объединённых вокруг одной компании, сопровождает занимающегося экспортом бизнесмена на основных этапах внешнеэкономической деятельности. Она позволяет добиваться решения самых разнообразных вопросов в режиме онлайн. Для этого не требуется посещения различных ведомств и исключена бумажная волокита.

Цифровая платформа оказывает помощь в начальном ориентировании на внешних рынках предприятиям, развивающим экспортную составляющую бизнеса. Пользователям экосистемы совершенно бесплатно доступны восемь видов готовых аналитических отчётов. Эти документы затрагивают наиболее востребованные предпринимателями-экспортёрами направления. Речь, в частности, идёт о внешней торговле Российской Федерации и других государств, о макроэкономической информации, о ценах на мировых рынках и о многом другом. Кроме того, цифровая система предлагает бизнесменам уникальный аналитический интерактивный продукт под названием «Поиск рынков сбыта». Он позволяет предпринимателям видеть списки потенциальных рынков сбыта собственной продукции. Важно, что они чётко ранжированы по различным параметрам. Также пользователям доступны развёрнутые отчёты, в которых содержится весьма детализированная информация по отечественному экспорту и внешней торговле России, а также по потенциальным вариантам поиска свободных рыночных ниш, по условиям доступа и перечню потенциальных покупателей.

## «ПРОФЕССИОНАЛЫ ЭКСПОРТА»

Если же предприятию необходимо более детально изучить иностранные рынки и определить потенциальные возможности для экспорта производимых товаров, оно может заказать развёрнутое аналитическое исследование на базе экспертов в области внешнеэкономической деятельности под названием «Профессионалы экспорта». Все партнёры данного ресурса проходят процедуру обязательной аккредитации, а затем постоянно проверяются. Квалифицированные эксперты «Профессионалов экспорта» проведут исследование непосредственно по целевым видам предлагаемых предпринимателями товаров и чётко оценят их перспективу на конкретных рынках за рубежом.

## ВАЖНЫЕ УЧЕБНЫЕ ПОСОБИЯ И ПОИСК ПОТЕНЦИАЛЬНЫХ ПАРТНЁРОВ

Также на цифровой системе «Мой экспорт» выложены безвозмездные учебные пособия. Эти тексты помогут правильно, на долгий срок и взаимовыгодно организовать отношения с возможными партнёрами. Пригодится экспортноориентированным предпринимателям и материал под названием «Особенности работы с представителями разных видов культур». Также наверняка будет полезно пособие, которое называется «Деловая коммуникация в экспортной деятельности. Гендерные особенности». Это своего рода путеводитель по деловому общению с представителями азиатских стран, государств Ближнего Востока и Африки для предпринимателей прекрасного пола.

После того как будущий экспортер точно поймёт, какой товар и где он хочет ре-

ализовывать, есть возможность применить сервис, носящий название «Поиск потенциальных партнёров». Эта платформа сама, опять-таки бесплатно, подберёт возможных покупателей, которые потенциально заинтересованы в приобретении продукции, и окажет содействие в организации переговоров. Если же предпринимателю необходимо провести встречу со вполне конкретными компаниями, то ему следует опять-таки прибегнуть к помощи базы «Профессионалы экспорта».

Если появились непредвиденные трудности с постоянными иностранными поставщиками комплектующих, деталей, материалов и сырья, которые необходимы для производства экспортёрам товаров, предпринимателям посодействует сервис с наименованием «Поиск поставщика по запросу экспортёра» на той же самой базе «Профессионалы экспорта». Квалифицированные эксперты окажут бизнесменам, предприятиям и организациям помощь в поиске зарубежных партнёров, готовых поставлять россиянам всё необходимое.

Предприятиям, стремящимся попасть на новые иностранные онлайн-площадки, IT-платформа «Мой экспорт» найдёт бесплатно зарубежных маркетплейс, непосредственно ориентированный именно на их продукцию и товары.

## КОМПЕНСАЦИЯ ДЛЯ МАЛОГО И СРЕДНЕГО БИЗНЕСА И СЕРТИФИКАТ СВОБОДНОЙ ПРОДАЖИ

Предприниматели, представляющие малый и средний бизнес, могут получить от государства компенсацию потраченных финансовых средств частично или полностью. Речь идёт о деньгах, потраченных на размещение и продвижение, или что-то одно из данных действий, своей продукции на электронных торговых площадках. Для того чтобы такое случилось, нужно подать заявку в специальном разделе интернет-платформы «Мой экспорт».

Можно и без всяких затрат получить требующийся для начала поставок за пределы государства сертификат свободной продажи. Такая возможность существует в разделе «Разрешительные документы» на платформе «Мой экспорт». Предприятию или организации необходимо подать заявку через портал, а затем в течение десяти рабочих дней получить требующийся документ. В ближайшем будущем зарегистрированные пользователи площадки в глобальной сети смогут, как говорится, «в один клик» оформить фито- и вет-сертификаты, или же аналогичную справку, подтверждающую происхождение товаров.

## ВЫСТАВКИ И ДОСТАВКА ТОВАРА

Кроме того, на странице сервиса под наименованием «Мероприятия» выложен календарь предстоящих событий, связанных с продвижением продукции. Экспор-

тоориентированная организация сможет выбрать деловую миссию или выставку в стране, которая её интересует. Речь идёт о дате, отрасли или типе мероприятия. Перейдя на нужную страницу, пользователь увидит объём собственных затрат и сумму, которую компенсирует государство. В частности, малым и средним предпринимателям возместят четыре пятых доли потраченного на постройку и оснащение стенда, на завод выставочных образцов. Что касается крупных компаний, то им компенсируют половину денег, направленных на те же самые цели. Стоит отметить, что аренда площади на выставках, денежный регистрационный сбор, финансовое обеспечение услуг переводчиков и организации бизнес-встреч полностью компенсируются российским государством. Направить в режиме онлайн заявку на возмещение данных расходов есть возможность прямо на странице выбранного события в разделе «Мероприятия» IT-системы «Мой экспорт».

На ресурсе «Профессионалы экспорта» тоже присутствуют возможности получить информацию о нюансах перевозок в страну сбыта, получить консультацию опытных логистов, подобрать надёжную компанию в сфере международных перевозок или организовать доставку, как выражаются, «под ключ». Здесь также помогут определиться с наиболее выгодными маршрутами, рассчитать стоимость и транзитное время доставки, подобрать транспорт и упаковку для товаров.

Ещё с помощью интернет-платформы «Мой экспорт» предприятия и организации получают возможность оформить отправку заказов почтой прямо из своего личного кабинета. Здесь же отслеживается его путь до потребителя в самом финале. Этот сервис, разработанный совместно с компанией «Почта России», также бесплатный. Бизнесу нужно лишь оплатить стоимость почтового отправления за рубеж.

## ТРИ ДЕСЯТКА СЕРВИСОВ И ПЛАНЫ ПО ИХ РАСШИРЕНИЮ

На сегодняшний день на электронной площадке «Мой экспорт» работает свыше трёх десятков сервисов. В личном кабинете предприятия доступны четыре их направления. Они называются «государственные сервисы», «государственная поддержка», «бизнес-сервисы» и «аналитика». До начала 2024 года запланировано организовать ещё тридцать сервисов, среди которых есть и платёжный. Именно он даст возможность предпринимателям выставлять счета в электронной форме, платить за услуги и получать подтверждения о том, что деньги за них перечислены, направлять финансы аккредитованным банкам-партнёрам и совершать ещё множество необходимых операций.

**Подготовил Олег ЧЕСНОВ. Изображение с официального сайта министерства экономического развития Ставропольского края.**

## ТЕХНОЛОГИИ И ТВОРЧЕСТВО

# По стопам знаменитых архитекторов

**Удивительный творческий конкурс макетов достопримечательностей взял старт в городе-курорте Пятигорске. В нём участвуют изготовители 3D-макетов, которые в уменьшенных масштабах повторяют архитектурные достопримечательности города. Он посвящён 200-летию прибытия на Кавказские Минеральные Воды знаменитых братьев Бернардацци.**

## Творческая работа молодых

В августе далёкого 1822 года уроженцы италийского кантона Швейцарии Тичино отправились на КМВ для осуществления работ по строительству и благоустройству в городах региона и работали здесь до своей смерти, оставив после себя богатое архитектурное наследие. Посвящённый их памяти конкурс проводится среди краевых центров молодежного инновационного творчества, а организовали его министерство экономического развития Ставропольского края и администрация города-курорта Пятигорска.

Главная цель мероприятия, заявленная организаторами, – привлечь молодое поколение к технической и творческой работе, направленной на создание интерактивных макетов территорий и объектов городской среды Пятигорска с использованием самого современного оборудования. По условиям состязания команды, представляющие центры молодежного инновационного творчества нашего региона,

должны создать архитектурные макеты в определённых масштабах. При этом особое внимание будет обращено на качественную проработку всех отличительных и уникальных деталей достопримечательностей города-курорта.

## Центры детского инновационного творчества в качестве площадки для реализации идей

Организаторы конкурса подчёркивают, что молодёжь Ставрополья имеет возможность реализовывать самые смелые прикладные идеи. Площадкой для этого служат краевые центры детского инновационного творчества, где есть все условия для использования самых современных технологий. В этой связи от юных разработчиков ждут создания уникальных и удивительных макетов достопримечательностей. Эти творения будут радовать как самих ребят, так и жителей Пятигорска, а также гостей, приезжающих на отдых в город-курорт.

В разработку макетов достопримечательностей столицы Кавказских Минеральных Вод уже активно включились воспитанники Центра «Hi-Tech Импульс». В частности, ребята изготовили макет известного исторического творения архитекторов братьев Иосифа и Ивана, или, как их звали в итальянской Швейцарии, Джузеппе и Джованни Бернардацци. Речь идёт о здании Ресторации, построенном почти два столетия назад.



В ходе работы над макетом воспитанники Центра детского инновационного творчества под руководством своих наставников тщательно изучили историю сооружения, просмотрели архивные изображения и фотографии, подобрали для своего творения нестандартный масштаб и разработали детальную модель 3D. Затем, словно собирая конструктор, они соединили в единую композицию изготовленные и окрасившие детали макета.

Качество городской среды как условие развития экономики

Как подчеркнул министр экономического развития Ставропольского края Сергей Крынин, чтобы развивать экономику региона, необходимо расставить приоритеты. Одним из них должно стать формирование качественной среды в городах, и не в последнюю очередь в курортах Кавказских Минеральных Вод. Ведь эффективное предприни-

мательство развивается именно там, где комфортно и работать, и жить. В этой связи объявленный ведомством совместно с администрацией города-курорта Пятигорска конкурс стал открытой площадкой для конструктивного и эффективного обмена мнениями. В диалоге участвовали и обменялись опытом молодые инженеры, урбанисты, представители бизнес-сообщества, власти и науки. Очень важно, по мнению министра, что в конкурсе приняли участие воспитанники центров молодежного инновационного творчества. Ведь именно с помощью этих обучающих организаций молодые ученые и инженеры добиваются прогресса в инновационной деятельности и достигают высоких результатов в научных исследованиях.

Стоит напомнить, что Ставропольский край стал одним из периферийных регионов по организации и развитию центров молодежного инновационного творчества. Созданию такой сети на территории региона происходит в рамках краевой программы «Экономическое развитие и инновационная экономика», а инициировал данный проект губернатор Ставрополья Владимир Владимиров. Сегодня в крае успешно работают уже десять подобных центров.

**Фото с официального сайта министерства экономического развития Ставропольского края.**



12 августа – Международный день молодежи

# Поколение Z: кто они такие и чем живёт молодёжь сегодня

**Сегодня мы поближе познакомимся с юным поколением, узнаем, чем они живут и дорожат. Возможно, их стремления и цели отличаются от тех, что были раньше, интересы иные, да и ценности тоже. А возможно, и нет?**

## Почему поколение Z?

Дело в том, что людей, рождённых с 1997 по 2012 год, относят именно к этому классу, в соответствие с теорией поколений, которую предложил американский учёный Уильям Штраус. Часто этот термин соответствует понятию «цифровой человек».

## Все подростки сегодня – заложники сети Интернет?

Несмотря на бытующие мифы о том, что в 21-м веке лучшим другом подрастающего поколения стал гаджет, поскольку массовая цифровизация захватила всю планету, сегодня многие школьники и студенты признаются, что общение в жизни приносит им больше радости, чем в Интернете. Это позволяет видеть улыбку человека, улавливать движение его глаз и читать в них все эмоции, которые ускользают при общении по видеосвязи. Для тактильного собеседника это особенно важно и ценно, когда он может обнять друга. Поэтому при всех плюсах онлайн-общения, позволяющего поддерживать коммуникацию



на расстоянии, общение живым незаменимо и, напротив, приобретает большую ценность.

## Грамоте учиться – всегда пригодится

Тема образования занимает отдельное место в жизни каждого подростка, и её нельзя недооценивать. Большинство отмечают, что к учёбе в школе они относились не с таким интересом, как в институте. Хотя многие говорят о том, что отношение к учёбе в школе было ответственным, тем не менее те навыки и знания, за которыми они пришли в вуз, представляют гораздо больший интерес. Это мотивирует молодёжь

## Цена и ценность

Цена и ценность – разные понятия, которые не стоит путать. У многих вещей есть и то, и другое. Для кого-то смысл жизни заключается лишь в научных открытиях и последующих за ними наградах, кто-то мечтает блистать на телеэкранах, собирать многомиллионные аудитории в социальных сетях и быть знаменитым. Для других нет ничего важнее несметных сокровищ, путешествий на частных самолётах, дорогих вещей сегмента «люкс», а кто-то счастлив быть здоровым, находиться рядом с родными людьми.

Так вот, для сегодняшних подростков важны многие привилегии, но желание быть здоровым

– самое сокровенное. Это не отменяет желания жить в достатке и заниматься любимым делом, но своим главным ресурсом для достижения этого они видят именно здоровый дух в здоровом теле. Американский предприниматель Стив Джобс обладал деньгами, славой, наградами и признанием, но слова, сказанные им на пороге смерти, были таковы: «Вы можете нанять кого-то, чтобы водить машину для вас, зарабатывать деньги для вас, но вы не сможете никого нанять за все ваши деньги, чтобы он понёс эту болезнь вместе с вами».

## Хобби и увлечения

Сегодня, как и раньше, есть множество сфер, увлекающих человека: спорт, кулинария, изучение языков, фитнес, искусство, рукоделие, наука. Сколько возможностей реализовать себя! Однако немало среди юного поколения тех, кто занимается фитнесом лишь для того, чтобы «вписываться» в общую картину, созданную Интернетом, где активно продвигается тема здорового питания и здорового образа жизни, тем не менее есть и те, кому это важно и интересно. Также многие отмечают, что их увлекает изучение иностранных языков и искусство. Это позволяет тренировать мозг, расширять своё миропонимание, искать какие-то линии пересечения с иными культурами, развивать свои духовные качества и обогащать внутренний мир.

## Экоактивисты – это модно?

Нынешние подростки – интернетующиеся, им безразлична судьба планеты, они учитывают риски, которыми грозят глобальные проблемы. Хотя нельзя утверждать, что все чрезвычайно

озабочены этим вопросом, определённый процент среди юного поколения нацелен на защиту экосистемы. Для этого на базе вузов создаются экоклубы, в которых добровольцы проводят субботники, различного рода работы для очищения планеты от загрязнений в результате человеческой деятельности. Помимо этого, некоторые сортируют мусорные отходы, отдельно утилизируют пластик, используют шоппер (тканевая сумка) вместо привычных нам полиэтиленовых пакетов.

Возвращаясь к теме моды, стоит отметить, что нередко желание помочь экосистеме – не искренний порыв, а лишь возможность соответствовать трендам и получить одобрение в социальных сетях, потому что ты присоединился к толпе. Но как только это утратит свою актуальность, желание спасти планету ускользнёт.

Всё же не стоит обобщать, и будем помнить о том, что достаточно сегодня тех, кому безразлична судьба нашей планеты.

## Отцы и дети

Хотя сегодня во многом старшее и младшее поколения отличаются друг от друга, точки соприкосновения ещё не стёрты. Подростки имеют свои приоритеты, взгляды и стремления, у них больше склонности к новаторству, чем когда-то было у предшественников. Тем не менее даже сегодня простые человеческие ценности по-прежнему актуальны. Подростки всё так же хотят видеть улыбки друзей, слышать их голоса и держать друг друга за руку, по-прежнему дорожат своим здоровьем и благополучием близких людей. Это новое поколение, ветер новых перемен, к счастью, не забывших то, что нерушимо перед веками.

**Алиса КЛИМАШЕВСКАЯ.**  
Фото автора.

# До скорой встречи на улицах Ставрополя

**Наступил последний месяц лета, но это не значит, что все интересное заканчивается. Ещё столько необычных признаков есть в этом жарком месяце. Например, 13 августа – День встреч.**

В этот день можно собраться с друзьями на природе или дома, чтобы поделиться новостями, вместе перебрать в памяти курьезные и сложные моменты жизни и получить заряд бодрости и позитивных эмоций. Стоит вспомнить также самые «судьбоносные» встречи своей жизни, чтобы осознать, насколько значимые изменения вызывают несущественные на первый взгляд происшествия и знакомства.

А где в Ставрополе можно встретиться, мы как раз и расскажем. На самом деле, мест для встречи много, и это не только кафе, бары, клубы и торговые центры.

## КОМСОМОЛЬСКИЙ ПРУД

Его многие называют Комсак, это идеальное место встречи и отличного времяпрепровождения. После завершения реконструкции береговая линия оборудована шезлонгами, кабинками для переодевания, урнами, фонтанчиками с питьевой водой. На пляжи завезен чистый мелкий песок, установлены детские площадки. По периметру водоема отстроены тренажерные площадки и полосы препятствий для занятий воркаутом, что делает Комсомольский пруд одним из самых популярных мест для любителей активного отдыха.

## ПАРК ПОБЕДЫ

Если вы хотите отдохнуть и хорошо провести время с друзьями в более спокойной обстановке, то вам подойдет парк Победы. Здесь есть тихие прогулочные зоны, аквапарк, многочисленные кафе – как на свежем воздухе, так и в помеще-

нии, аттракционы, зоопарк. Парк Победы в Ставрополе считается одним из главных мест активного и культурного отдыха для жителей и гостей города. На площади более 200 гектаров в лесу вам непременно встретятся белки – не забудьте припасти для них орешки. На всей территории парка разбито 30 километров пешеходных и велосипедных дорожек, работают развлекательные зоны. Круглый год здесь открыто несколько спортивных центров, проводятся знаковые мероприятия и фестивали, приуроченные ко Дню города и другим праздникам.

## ПАРК «ЦЕНТРАЛЬНЫЙ»

Еще одно место подойдет как для тихой прогулки, так и для веселой встречи друзей – парк «Центральный». Как понятно из названия, он находится в самом центре Ставрополя и в крае знаменит своим гигантским колесом обозрения (38 метров в высоту). Кроме 20 аттракционов, здесь есть благоустроенный пруд, в котором живут лебеди и черепахи, кафе, попкорн-автоматы, скейт-парк, тир, батут, бесплатный детский городок и другие развлечения. У ценителей спокойных прогулок парк «Центральный» в Ставрополе пользуется популярностью из-за аллеи с многовековыми дубами и фигурными клумбами.

## СТАВРОПОЛЬСКИЙ БОТАНИЧЕСКИЙ САД

Если вы просто хотите окунуться в атмосферу чистой природы, тогда Ботанический сад то, что вам нужно. В районе Ставрополя проходит естественная граница лесостепной и степной зон, здесь присутствуют не только основные древесные виды, но и типично степные растения. Климат благоприятствует произрастанию всех древесных и кустарниковых пород



умеренной зоны, а также частично растений более южных районов. Территория Ставропольского ботанического сада находится на западной окраине и ограничена опушками Круглого леса и Русской лесной дачи. Таким образом, Ботанический сад занимает «просвет» между окрестными лесами, который виден при поездке в сторону Сенгилеевского озера. Вход на территорию платный, но билет недорогой и стоит того, чтобы побывать там хотя бы раз. Здесь же можно попасть на экскурсию или вечерние концерты, которые дают городские творческие коллективы бесплатно. И конечно, из Ботанического сада вы выйдете с огромным количеством красивейших фотографий.

## КРЕПОСТНАЯ ГОРА

Крепостная гора в Ставрополе – исторический центр, место основания города. Здесь, у Солдата или на смотровой площадке, очень часто назначают встречи романтично настроенные пары.

Крепость, возведенная в 1777 г., по своему положению являлась центральной в Азово-Моздокской оборонительной ли-

нии. Боеготовность крепости проверялась великим русским полководцем А.В. Суворовым. Сейчас Крепостная гора довольно большая территория, где можно полюбоваться фонтаном, погулять. А со смотровой площадки у Казанского храма открывается изумительный вид на закат.

## АЛЕКСАНДРОВСКАЯ ПЛОЩАДЬ

Это еще одна из самых популярных локаций для свиданий. У Ангела-хранителя, возле скамеек рядом с арт-объектами – место для встречи можно определить с точностью до пары метров. А затем устроить фотосессию под «звездным небом», «поиграть» на зеленом рояле. Эта площадь хороша еще и тем, что рядом расположены транспортные развязки, так что можно уехать в любую точку города.

А в целом – встречайтесь чаще, с друзьями и близкими, с новыми знакомыми и старыми, улыбайтесь, радуйтесь каждому дню. Ведь следующий может быть тоже хорошим, но в любом случае станет другим.

**Валерия ВОРОНИНА.**  
Фото автора.





6  
Телеграм

№ 123, 13 АВГУСТА 2022 г.

# официальное опубликование



## ЗАКЛЮЧЕНИЕ О РЕЗУЛЬТАТАХ ОБЩЕСТВЕННЫХ ОБСУЖДЕНИЙ

10.08.2022

г. Ставрополь

В ходе проведения общественных обсуждений, состоявшихся с 23.07.2022, протокол общественных обсуждений от 09.08.2022 № 63, комиссией по землепользованию и застройке города Ставрополя, утвержденной постановлением администрации города Ставрополя от 02.08.2011 № 2119 (далее – комиссия), рассмотрены проекты:

1. Решение о предоставлении разрешения на условно разрешенный вид использования земельного участка с кадастровым номером 26:12:031002:534, местоположение (адрес) – Ставропольский край, г. Ставрополь, ул. Севрюкова, 117; территориальная зона – Ж-3. Зона застройки индивидуальными жилыми домами; запрашиваемый условно разрешенный вид использования – малоэтажная многоквартирная жилая застройка.

При проведении общественных обсуждений приняли участие 15 участников общественных обсуждений.

В ходе проведения общественных обсуждений не было получено предложений и замечаний от граждан – участников общественных обсуждений и постоянно проживающих на территории, в пределах которой проводятся общественные обсуждения.

Предложения и замечания иных участников общественных обсуждений не поступили.

В ходе проведения общественных обсуждений комитетом градостроительства администрации города Ставрополя (далее – Комитет) внесено замечание о том, что Комитетом по адресу: г. Ставрополь, ул. Севрюкова, 117, выдано разрешение на строительство индивидуального жилого дома от 29.11.2010 № «Ru 26309000» – «1007-с».

В Едином государственном реестре недвижимости здание имеет назначение «жилое» и состоит из жилых помещений.

По результатам осмотра существующий объект капитального строительства имеет признаки многоквартирного жилого дома, для строительства которого требуется разработка проектной документации (в определенных случаях экспертиза проекта), ввод в эксплуатацию, однако такие решения Комитет не выдал.

В связи с отсутствием какой-либо проектной проработки многоквартирного жилого дома, содержащей сведения о параметрах здания, обеспеченности парковками, озеленением и сделать вывод о соответствии параметров разрешенного строительства Правилам землепользования и застройки г. Ставрополя, требованиям технических регламентов, требованиям безопасности для жизни и здоровья граждан не представляется возможным.

На основании вышеизложенного предоставить разрешение на условно разрешенный вид использования земельного участка не представляется возможным.

В связи с тем, что Комитет является отраслевым (функциональным) органом администрации города Ставрополя, созданным для решения вопросов, отнесенных в соответствии с федеральным законодательством, законодательством Ставропольского края, муниципальными правовыми актами города Ставрополя к компетенции администрации города Ставрополя в области градостроительства и землепользования на территории муниципального образования города Ставрополя, внесенные Комитетом замечания учтены комиссией при принятии решения.

По результатам проведения общественных обсуждений комиссия решила:

рекомендовать главе города Ставрополя принять решение об отказе в предоставлении разрешения на условно разрешенный вид использования земельного участка, местоположение: Ставропольский край, г. Ставрополь, ул. Севрюкова, 117 – «малоэтажная многоквартирная жилая застройка».

2. Решение о предоставлении разрешения на условно разрешенный вид использования земельного участка с кадастровым номером 26:12:010801:3, местоположение (адрес) – Ставропольский край, г. Ставрополь; территориальная зона – Ж-3. Зона застройки индивидуальными жилыми домами; запрашиваемый условно разрешенный вид использования – среднеэтажная жилая застройка.

При проведении общественных обсуждений приняли участие 9 участников общественных обсуждений.

В ходе проведения общественных обсуждений не было получено предложений и замечаний от граждан – участников общественных обсуждений и постоянно проживающих на территории, в пределах которой проводятся общественные обсуждения.

Предложения и замечания иных участников общественных обсуждений не поступили.

В ходе проведения общественных обсуждений комитетом градостроительства администрации города Ставрополя (далее – Комитет) внесено замечание о том, что в представленных документах имеются противоречивые сведения. Так, согласно представленной заявителем информации в границах рассматриваемого земельного участка расположена двухэтажная квартира с кадастровым номером 26:12:010801:142.

Вместе с тем, по сведениям Единого государственного реестра недвижимости (далее – ЕГРН), здание с кадастровым номером 26:12:010801:54, в состав которого входит указанное в заявлении помещение, расположено в границах земельного участка с кадастровым номером 26:12:010801:263, границы которого установлены в соответствии с действующим законодательством.

В ЕГРН отсутствуют сведения о расположенных в границах рассматриваемого участка жилых домах.

Кроме того, градостроительным регламентом территориальной зоны Ж-3 предусмотрено размещение малоэтажных жилых этажности 3 единицы с условно разрешенным видом использования «малоэтажная многоквартирная жилая застройка», при этом заявитель запрашивает разрешение на условно разрешенный вид использования земельного участка «среднеэтажная жилая застройка», который предполагает возможность строительства многоквартирных жилых домов до 4 этажей. Поскольку заявителем не представлены информационные и демонстрационные материалы, подтверждающие намерение реконструкции здания с надстройкой дополнительных этажей, Комитет полагает, что заявителем неверно выбран запрашиваемый вид разрешенного использования.

На основании вышеизложенного предоставить разрешение на условно разрешенный вид использования земельного участка не представляется возможным.

В связи с тем, что Комитет является отраслевым (функциональным) органом администрации города Ставрополя, созданным для решения вопросов, отнесенных в соответствии с федеральным законодательством, законодательством Ставропольского края, муниципальными правовыми актами города Ставрополя к компетенции администрации города Ставрополя в области градостроительства и землепользования на территории муниципального образования города Ставрополя, внесенные Комитетом замечания учтены комиссией при принятии решения.

По результатам проведения общественных обсуждений комиссия решила:

рекомендовать главе города Ставрополя принять решение об отказе в предоставлении разрешения на условно разрешенный вид использования земельного участка с кадастровым номером 26:12:010801:3, местоположение: Ставропольский край, г. Ставрополь – «среднеэтажная жилая застройка».

3. Решение о предоставлении разрешения на условно разрешенный вид использования земельного участка с кадастровым номером 26:12:012102:326, местоположение (адрес) – Ставропольский край, г. Ставрополь, ул. Пирогова, 87в, в квартале 569; территориальная зона – П-2. Коммунально-складская зона; запрашиваемый условно разрешенный вид использования – общественное питание.

В ходе проведения общественных обсуждений в комиссию поступило обращение правообладателя земельного участка с кадастровым номером 26:12:012102:326 от 04.08.2022 о снятии проекта с рассмотрения. Заявление принято к сведению и данный вопрос снят с рассмотрения.

4. Решение о предоставлении разрешения на отклонение от предельных параметров разрешенного строительства, реконструкции объектов капитального строительства на земельном участке с кадастровым номером 26:12:030313:2, местоположение (адрес): Ставропольский край, г. Ставрополь, проезд Деповский, 5; территориальная зона – Ж-3. Зона застройки индивидуальными жилыми домами; вид разрешенного использования – магазины (4.4); запрашиваемое разрешение на отклонение от предельных параметров разрешенного строительства: в части сокращения расстояния до места допустимого размещения объекта капитального строительства от западной, восточной границ земельного участка до 1 м.

При проведении общественных обсуждений приняли участие 8 участников общественных обсуждений.

В ходе проведения общественных обсуждений не было получено предложений и замечаний от граждан – участников общественных обсуждений и постоянно проживающих на территории, в пределах которой проводятся общественные обсуждения.

Предложения и замечания иных участников общественных обсуждений не поступили.

В ходе проведения общественных обсуждений комитетом градостроительства администрации города Ставрополя (далее – Комитет) внесено замечание о том, что представленные заявителем информационные материалы о неблагоприятных характеристиках земельного участка со ссылкой на неблагоприятные инженерно-геологические характеристики грунтов не дают достаточного представления о необходимости отклонения от предельных параметров разрешенного строительства, реконструкции объектов капитального строительства в запрашиваемых параметрах.

На основании изложенного предоставить разрешение на отклонение от предельных параметров разрешенного строительства, реконструкции объектов капитального строительства не представляется возможным.

В связи с тем, что Комитет является отраслевым (функциональным) органом администрации города Ставрополя, созданным для решения вопросов, отнесенных в соответствии с федеральным законодательством, законодательством Ставропольского края, муниципальными правовыми актами города Ставрополя к компетенции администрации города Ставрополя в области градостроительства и землепользования на территории муниципального образования города Ставрополя, внесенные Комитетом замечания учтены комиссией при принятии решения.

По результатам проведения общественных обсуждений комиссия решила:

рекомендовать главе города Ставрополя принять решение об отказе в предоставлении разрешения на отклонение от предельных параметров разрешенного строительства, реконструкции объектов капитального строительства на земельном участке с кадастровым номером 26:12:030313:2 по адресу: Ставропольский край, г. Ставрополь, проезд Деповский, 5, в части сокращения расстояния до места допустимого размещения объекта капитального строительства от западной, восточной границ земельного участка до 1 м.

5. Решение о предоставлении разрешения на отклонение от предельных параметров разрешенного строительства, реконструкции объектов капитального строительства на земельном участке с кадастровым номером 26:12:030819:493; местоположение (адрес) – Российская Федерация, Ставропольский край, г. Ставрополь, кв-л 239, ул. Серова, 429; территориальная зона – Ж-1.1. Зона разноэтажной жилой застройки; вид разрешенного использования – Под индивидуальное жилье; запрашиваемое разрешение на отклонение от предельных параметров разрешенного строительства, реконструкции объектов капитального строительства: в части сокращения расстояния до места допустимого размещения объекта капитального строительства от северной границы земельного участка до 0 м.

При проведении общественных обсуждений приняли участие 2 участника общественных обсуждений.

В ходе проведения общественных обсуждений не было получено предложений и замечаний от граждан – участников общественных обсуждений и постоянно проживающих на территории, в пределах которой проводятся общественные обсуждения.

Предложения и замечания иных участников общественных обсуждений не поступили.

В ходе проведения общественных обсуждений комитетом градостроительства администрации города Ставрополя (далее – Комитет) внесено замечание о том, что согласно представленному заявителем отклонение от предельных параметров разрешенного строительства, реконструкции объектов капитального строительства запрашивается в связи с неблагоприятной конфигурацией земельного участка.

Вместе с тем большая часть земельного участка имеет прямоугольную форму (12х20 м) и позволяет разместить объект капитального строительства рациональных размеров с соблюдением нормируемых требований.

Кроме того, заявителем не представлены информационные и демонстрационные материалы по вопросу предоставления разрешения на отклонение от предельных параметров разрешенного строительства, реконструкции объектов капитального строительства, что в соответствии с пунктом 20 административного регламента по предоставлению муниципальной услуги «Предоставление разрешения на отклонение от предельных параметров разрешенного строительства, реконструкции объектов капитального строительства», утвержденного постановлением администрации города Ставрополя от 28.01.2019 № 154, является основанием для отказа в предоставлении муниципальной услуги.

На основании изложенного предоставить разрешение на отклонение от предельных параметров разрешенного строительства, реконструкции объектов капитального строительства не представляется возможным.

В связи с тем, что Комитет является отраслевым (функциональным) органом администрации города Ставрополя, созданным для решения вопросов, отнесенных в соответствии с федеральным законодательством, законодательством Ставропольского края, муниципальными правовыми актами города Ставрополя к компетенции администрации города Ставрополя в области градостроительства и землепользования на территории муниципального образования города Ставрополя, внесенные Комитетом замечания учтены комиссией при принятии решения.

По результатам проведения общественных обсуждений комиссия решила:

рекомендовать главе города Ставрополя принять решение об отказе в предоставлении разрешения на отклонение от предельных параметров разрешенного строительства, реконструкции объектов капитального строительства на земельном участке с кадастровым номером 26:12:030819:493 по адресу: Российская Федерация, Ставропольский край, г. Ставрополь, кв-л 239, ул. Серова, 429, в части сокращения расстояния до места допустимого размещения объекта капитального строительства от северной границы земельного участка до 0 м.

6. Решение о предоставлении разрешения на отклонение от предельных параметров разрешенного строительства, реконструкции объектов капитального строительства на земельном участке с кадастровым номером 26:12:031003:61; местоположение (адрес) – Ставропольский край, г. Ставрополь, ул. Чехова, № 85/21, в квартале 214; территориальная зона – Ж-3. Зона застройки индивидуальными жилыми домами; вид разрешенного использования – среднеэтажная жилая застройка; запрашиваемое разрешение на отклонение от предельных параметров разрешенного строительства, реконструкции объектов капитального строительства: в части сокращения расстояния до места допустимого размещения объекта капитального строительства от северной, западной границы земельного участка до 0 м.

В ходе проведения общественных обсуждений в комиссию поступило обращение правообладателя земельного участка с кадастровым номером 26:12:031003:61 от 04.08.2022 о снятии проекта с рассмотрения. Заявление принято к сведению и данный вопрос снят с рассмотрения.

**Первый заместитель главы администрации города Ставрополя, председатель комиссии по землепользованию и застройке города Ставрополя А.Д. Гривеник**  
**Заместитель руководителя управления архитектуры комитета градостроительства администрации города Ставрополя секретарь комиссии по землепользованию и застройке города Ставрополя О.Н. Сирий**

### ОПОВЕЩЕНИЕ О НАЧАЛЕ ОБЩЕСТВЕННЫХ ОБСУЖДЕНИЙ

Комиссия по землепользованию и застройке города Ставрополя, утвержденная постановлением администрации города Ставрополя от 02 августа 2011 года № 2119, информирует о начале общественных обсуждений по проектам:

1. Решение о предоставлении разрешения на условно разрешенный вид использования земельного участка с кадастровым номером 26:12:020906:776, местоположение (адрес) – Ставропольский край, г. Ставрополь, пер. Тищенский, дом 18; территориальная зона – Ж-3. Зона застройки индивидуальными жилыми домами; запрашиваемый условно разрешенный вид использования – среднеэтажная жилая застройка;

2. Решение о предоставлении разрешения на условно разрешенный вид использования земельного участка с кадастровым номером 26:12:012001:13479, местоположение (адрес) – Российская Федерация, Ставропольский край, г. о. г. Ставрополь, г. Ставрополь, ул. Якова Андрияшина, 3/у 6; территориальная зона – Ж-1. Зона застройки среднеэтажными жилыми домами (от 5 до 8 этажей, включая мансардный); запрашиваемый условно разрешенный вид использования – многоэтажная жилая застройка (высотная застройка);

3. Решение о предоставлении разрешения на условно разрешенный вид использования земельного участка с кадастровым номером 26:12:012001:13456, местоположение (адрес) – Российская Федерация, Ставропольский край, г. о. г. Ставрополь, г. Ставрополь, ул. Алексея Яковлева, 3/у 1; территориальная зона – Ж-1. Зона застройки среднеэтажными жилыми домами (от 5 до 8 этажей, включая мансардный); запрашиваемый условно разрешенный вид использования – многоэтажная жилая застройка (высотная застройка);

4. Решение о предоставлении разрешения на условно разрешенный вид использования земельного участка с кадастровым номером 26:12:012001:13455, местоположение (адрес) – Российская Федерация, Ставропольский край, г. о. г. Ставрополь, г. Ставрополь, ул. Алексея Яковлева, 3/у 6; территориальная зона – Ж-1. Зона застройки среднеэтажными жилыми домами (от 5 до 8 этажей, включая мансардный); запрашиваемый условно разрешенный вид использования – многоэтажная жилая застройка (высотная застройка);

5. Решение о предоставлении разрешения на условно разрешенный вид использования земельного участка с кадастровым номером 26:12:030208:172, местоположение (адрес) – Ставропольский край, г. Ставрополь, ул. Ленина, № 191; территориальная зона – Ж-И. Зона исторической смешанной застройки; запрашиваемый условно разрешенный вид использования – среднеэтажная жилая застройка;

6. Решение о предоставлении разрешения на условно разрешенный вид использования земельного участка с кадастровым номером 26:12:030208:158, местоположение (адрес) – Ставропольский край, г. Ставрополь, ул. Ленина, 193; территориальная зона – Ж-И. Зона исторической смешанной застройки; запрашиваемый условно разрешенный вид использования – среднеэтажная жилая застройка;

7. Решение о предоставлении разрешения на условно разрешенный вид использования земельного участка с кадастровым номером 26:12:022016:333, местоположение (адрес) – Российская Федерация, Ставропольский край, г. о. г. Ставрополь, г. Ставрополь, ул. Октябрьская, 3/у 72; территориальная зона – Ж-3. Зона застройки индивидуальными жилыми домами; запрашиваемый условно разрешенный вид использования – ремонт автомобилей;

8. Решение о предоставлении разрешения на условно разрешенный вид использования земельного участка с кадастровым номером 26:12:012102:326, местоположение (адрес) – Ставропольский край, г. Ставрополь, ул. Пирогова, 87в, в квартале 569; территориальная зона – П-2. Коммунально-складская зона; запрашиваемый условно разрешенный вид использования – общественное питание;

9. Решение о предоставлении разрешения на условно разрешенный вид использования земельного участка с кадастровым номером 26:12:013701:92, местоположение (адрес) – Ставропольский край, г. Ставрополь, СНТ «Строитель КПП», № 8 ул. Переводка; территориальная зона – Ж-4. Зона садоводческих, огороднических некоммерческих объединений граждан; запрашиваемый условно разрешенный вид использования – для индивидуального жилищного строительства;

10. Решение о предоставлении разрешения на условно разрешенный вид использования земельного участка с кадастровым номером 26:12:020601:796, местоположение (адрес) – Ставропольский край, г. Ставрополь, в районе жилого дома № 4а по ул. Почетной, в квартале 448; территориальная зона – ИТ-3. Зона объектов улично-дорожной сети; запрашиваемый условно разрешенный вид использования – хранение автотранспорта;

11. Решение о предоставлении разрешения на отклонение от предельных параметров разрешенного строительства, реконструкции объектов капитального строительства на земельном участке с кадастровым номером 26:12:030410:24; местоположение (адрес) – Ставропольский край, г. Ставрополь, пер. Каховский, 33в, в квартале 458; территориальная зона – П-2. Коммунально-складская зона; вид разрешенного использования – для продолжения строительства производственной базы; запрашиваемое разрешение на отклонение от предельных параметров разрешенного строительства, реконструкции объектов капитального строительства: в части сокращения расстояния до места допустимого размещения объекта капитального строительства от южной, западной, восточной границ земельного участка до 1 м;

12. Решение о предоставлении разрешения на отклонение от предельных параметров разрешенного строительства, реконструкции объектов капитального строительства на земельном участке с кадастровым номером 26:12:030724:241 местоположение (адрес) – Ставропольский край, г. Ставрополь, проезд Крымский, 12; территориальная зона – Ж-3. Зона застройки индивидуальными жилыми домами; вид разрешенного использования – ИЖС; запрашиваемое разрешение на отклонение от предельных параметров разрешенного строительства, реконструкции объектов капитального строительства: в части сокращения расстояния до места допустимого размещения объекта капитального строительства от южной границы земельного участка до 0 м;

размещены на официальном сайте администрации города Ставрополя в информационно-телекоммуникационной сети «Интернет» (далее – официальный сайт администрации города Ставрополя) – [http://stavropol.gov.ru/city/Dokument\\_territorialnogo\\_planirovaniya/oo\\_kgs.php](http://stavropol.gov.ru/city/Dokument_territorialnogo_planirovaniya/oo_kgs.php)

Информационные материалы к проектам состоят из:

1. Ситуационные схемы расположения земельных участков;
  2. Фото материалы;
  3. Эскизные проектные предложения (при наличии);
  4. Прочие информационные материалы (при наличии).
- Общественные обсуждения будут проводиться в порядке, установленном Положением о порядке организации и проведения общественных обсуждений, публичных слушаний по вопросам градостроительной деятельности на территории муниципального образования города Ставрополя Ставропольского края, утвержденным решением Ставропольской городской Думы от 25 июля 2018 г. № 251, в течение не более одного месяца со дня опубликования настоящего оповещения.

Ознакомиться с проектами можно на экспозиции проектов с 19.08.2022 по 25.08.2022 круглосуточно на официальном сайте администрации города Ставрополя <http://stavropol.gov.ru>.

Ознакомиться с представленными проектами можно на экспозиции с 19.08.2022 по 25.08.2022 в здании комитета градостроительства администрации города Ставрополя, по адресу: г. Ставрополь, улица Мира, № 282а, 3 этаж, в рабочие дни с 09 час. 00 мин. до 18 час. 00 мин.

Участники общественных обсуждений имеют право внести свои замечания и предложения в срок до 25.08.2022 включительно в следующем порядке:  
1) посредством официального сайта администрации города Ставрополя <http://stavropol.gov.ru/>;- 2) в письменной форме или в форме электронного документа в адрес комиссии по землепользованию и застройке города Ставрополя: 355000, г. Ставрополь, улица Мира, № 282а, каб. 40, 42, e-mail: grad@stavadm.ru
- 3) посредством записи в книге (журнале) учета посетителей экспозиции проекта, подлежащего рассмотрению на общественных обсуждениях.

Замечания и предложения вносятся участниками общественных обсуждений с указанием наименования проекта и четкой формулировкой сути замечания, предложения. Также участники общественных обсуждений в целях идентификации представляют сведения о себе: фамилия, имя, отчество (при наличии), дата рождения, адрес места жительства (регистрации) – для физических лиц; наименование, основной государственный регистрационный номер, место нахождения и адрес – для юридических лиц, с приложением документов, подтверждающих такие сведения. Участники

общественных обсуждений, являющиеся правообладателями соответствующих земельных участков и (или) расположенных на них объектов капитального строительства и (или) помещений, являющихся частью указанных объектов капитального строительства, также представляют сведения соответственно о таких земельных участках, объектах капитального строительства, помещениях, являющихся частью указанных объектов капитального строительства, из Единого государственного реестра недвижимости и иные документы, устанавливающие или удостоверяющие их права на такие земельные участки, объекты капитального строительства, помещения, являющиеся частью указанных объектов капитального строительства.

Обработка персональных данных участников общественных обсуждений осуществляется с учетом требований, установленных Федеральным законом «О персональных данных».

В случае выявления факта предоставления участником общественных обсуждений недостоверных сведений внешнему лицу предложения и замечания не рассматриваются.

**Заместитель руководителя управления архитектуры комитета градостроительства администрации города Ставрополя секретарь комиссии по землепользованию и застройке города Ставрополя О.Н. Сирий**

### ПОСТАНОВЛЕНИЕ АДМИНИСТРАЦИИ ГОРОДА СТАВРОПОЛЯ СТАВРОПОЛЬСКОГО КРАЯ

10.08.2022

г. Ставрополь

№ 1702

#### О проведении фестиваля городских цветников в городе Ставрополе

В целях активизации работы по благоустройству, озеленению и ландшафтному дизайну в городе Ставрополе

#### ПОСТАНОВЛЯЮ:

Провести в период с 15 августа 2022 года по 16 сентября 2022 года фестиваль городских цветников в городе Ставрополе.

Утвердить:

- 1) Положение о фестивале городских цветников в городе Ставрополе согласно приложению 1;
- 2) состав комиссии по подведению итогов фестиваля городских цветников в городе Ставрополе согласно приложению 2;
- 3) Опубликовать настоящее постановление в газете «Вечерний Ставрополь».
- 4) Разместить настоящее постановление на официальном сайте администрации города Ставрополя в информационно-телекоммуникационной сети «Интернет».
5. Настоящее постановление вступает в силу со дня его подписания.
6. Контроль исполнения настоящего постановления возложить на первого заместителя главы администрации города Ставрополя Семёнова Д.Ю.

**Глава города Ставрополя И.И. Ульяновко**  
Приложение 1  
к постановлению администрации города Ставрополя от 10.08.2022 № 1702

#### ПОЛОЖЕНИЕ о фестивале городских цветников в городе Ставрополе

Общие положения

1. Настоящее Положение о фестивале городских цветников в городе Ставрополе (далее – Положение) определяет порядок проведения фестиваля городских цветников в городе Ставрополе.

2. Фестиваль городских цветников в городе Ставрополе (далее – Фестиваль) проводится в целях создания новых культурных традиций, формирования здоровой городской среды и улучшения эстетических характеристик города Ставрополя; повышения уровня культуры современного цветочного оформления города Ставрополя; демонстрации традиционных приемов цветочного декора и внедрения новых приемов и методов оформления городской среды; привлечения внимания горожан к вопросам визуальной культуры декора фасадов зданий и городских территорий; выявления и продвижения успешных решений в дизайне городского пространства; пропаганда создания и сохранения цветников, вовлечения населения города Ставрополя в реализацию программ цветочного оформления города Ставрополя.

3. Организаторами фестиваля выступают: комитет городского хозяйства администрации города Ставрополя;

администрация Ленинского района города Ставрополя, администрация Октябрьского района города Ставрополя, администрация Промышленного района города Ставрополя (далее – администрации районов города Ставрополя).

Условия проведения фестиваля

4. Участниками фестиваля являются граждане, группы граждан, объединившихся для участия в фестивале, организации независимо от организационно-правовой формы и формы собственности и индивидуальные предприниматели, подавшие заявку на участие в одной или нескольких номинациях фестиваля и прошедшие отборочный этап.
5. Участники фестиваля самостоятельно изготавливают эскизы работ, представленных для участия в фестивале, предоставляют их на бумажном и электронном носителях.
6. Каждый участник фестиваля выполняет свою работу в натуре.
7. Номинации фестиваля:  
«Парадный вход» (озеленение территории, прилегающей к торговому предприятию или офису);  
«Лучшая вертикальная композиция» (оформление балконов и окон здания декоративными растениями или цветами);  
«Клумба моего двора» (озеленение внутриквартальной территории в районе многоквартирного дома);  
«Лучшая прилегающая территория к жилому дому» (озеленение территории, прилегающей к индивидуальному жилому дому, находящемуся в частной собственности).

8. Фестиваль проводится в два этапа с 15 августа 2022 года по 16 сентября 2022 года:

- 1) первый этап фестиваля (отборочный этап) проводится администрациями районов города Ставрополя с 15 августа 2022 года по 31 августа 2022 года. Администрации районов города Ставрополя осуществляют следующие функции:  
информируют население города Ставрополя о проведении первого этапа фестиваля;  
принимают с 15 августа 2022 года по 25 августа 2022 года заявки на участие в фестивале (для физических лиц – по форме, приведенной в приложении 1 к настоящему Положению, для юридических лиц – по форме, приведенной в приложении 2 к настоящему Положению);  
проводят с 26 августа 2022 года по 31 августа 2022 года оценку работ, заявленных к участию в фестивале, в соответствии с основными критериями оценки работ, представленных для участия в фестивале, указанными в приложении 3 к настоящему Положению (далее – основные критерии оценки), подводят итоги первого этапа фестиваля и формируют список участников фестиваля;

представляют до 01 сентября 2022 года комиссию по подведению итогов фестиваля (далее – Комиссия) три кандидатуры в каждой номинации для участия во втором этапе фестиваля;

- 2) второй этап фестиваля проводится Комиссией с 01 сентября 2022 года по 16 сентября 2022 года. Комиссия в указанный период оценивает работы, отобранные администрациями районов города Ставрополя, по основным критериям оценки.

Подведение итогов фестиваля

9. Итоги первого этапа фестиваля подводятся администрациями районов города Ставрополя (с выездом на место) и оформляются актами результатов осмотра работ.

10. Акты результатов осмотра работ направляются в Комиссию.

Окончание на 8-й стр.



# Моя судьба, КТО ТЫ МНЕ – друг или враг?

«Добиться воплощения своей судьбы – это единственная подлинная обязанность человека».

Пауло Козльо

Но прежде всего нам надобно разобраться в том, а что же такое наша судьба. В словаре Брокгауза говорится: «Судьба – это рок, доля. По поверьям всех народов это обозначение неизбежной участи, predeterminedной каждому смертному и отчасти богам. Высшая сверхразумная слепая сила господствует над Вселенной и жизнью людей, направляя ее независимо от всех усилий по заранее определенным и непреложным путям».

То есть получается так, что судьба, судя по определению этого энциклопедического издания, не подчиняется главному закону бытия – закону причинно-следственных связей. Позвольте не согласиться с этим. Подобные измышления могли родиться в головах тех людей, которые не признают реинкарнационные процессы и, следовательно, так называемые кармические долги.

Скажите, ну а как прикажете объяснить, что мы (акробаты) в начале семидесятых годов (1972-74-76) потеряли сразу троих молодых мальчишек двадцати лет от роду. Один разбился на мотоцикле, другого ударили ножом в го-

лову, а третий, крепкий и могучий, умер от сердечного приступа. Все трое прекрасные ребята, умные, доброжелательные, трудолюбивые, двое из них – мастера спорта. Для нас все это было необъяснимой трагедией, в чем такая вопиющая несправедливость.

Но опять-таки, если вникнуть в высказывание Свами Вивекананды, то начинаешь задумываться о роли судьбы: «Никто ничего не может получить, если того не заслужил. Таков вечный закон». Другой мудрец вообще все разложил по полочкам, все так называемые непредвиденные обстоятельства: «Все проблемы, от которых мы убегаем в этой жизни, ждут нас в следующей» (Лама Оле Нидал).

Ведь зачастую мы своими глупыми устремлениями текущей жизни создаем себе огромные проблемы для своего будущего воплощения. То есть при отказе от своей роли (долге) в настоящее время могут зародиться серьезные издержки для следующей жизни. А мы полагаем, что это удары судьбы, а на самом-то деле это кармические последствия. Что заработал, то и получай.

В случае непринятия много-

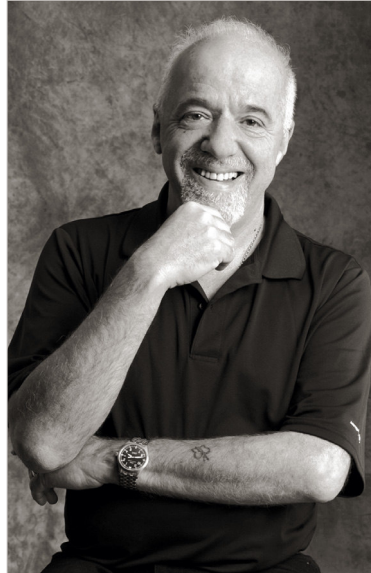

<https://www.elle.ru/stil-zhizni/books/paulo-koelo-tsitatyi-iz-knig/>

разовости жизни наше существование становится непонятной затеей, не имеющей целевых установок. Бог не мог допустить подобного – все пустить на самотек, ибо тогда все и вся лишается смысла этой затеи относительно человеческих жизней.

У Шри Чинмоя есть такое изречение: душа перед уходом в зем-

ную обитель дает Богу обещание, что она исполнит свой долг. Этот долг и есть судьба. Но мы ведь понимаем и на себе испытываем то, что земная обитель наполнена огромным числом испытаний неимоверной сложности, и выполнить свое обещание, данное Богу, по всей вероятности, получается совсем уж не у многих.

Кстати, послушайте, как о долге рассуждала Елена Блаватская – просветленная душа. «Долг – это то, что должно отдать человечеству, нашим близким, нашим соседям, нашей семье и, прежде всего, то, что мы должны всем тем, кто беднее и беззащитнее нас».

Такова наша обязанность, и неисполнение ее в течение жизни делает нас духовно несостоятельными и приводит к состоянию морального краха в нашем будущем воплощении».

По всей вероятности (мы ведь можем лишь предполагать), что под задание, идущее от Бога, каждому из нас предоставляются некие преференции (предпосылки) в выборе профессии, в которой тот самый замысел Свыше был бы наиболее достойно осуществлен. По этому поводу Антуан де Сент-Экзюпери говорил: «Величие всякого ремесла, быть может, прежде всего в том и состоит, что оно объединяет людей: ибо ничего нет в мире драгоценнее уз, соединяющих человека с человеком».

И все проблемы, называемые ударами судьбы, они-то и воз-

никают по одной причине – это попытки внешними решениями достичь результатов задач, данных нам Богом. «Ты должен расти изнутри. Никто не сможет научить тебя, никто не сможет сделать тебя духовным. Нет иного учителя, кроме твоей собственной души», – писал Свами Вивекананда.

Или как писал Фазиль Искандер: «Сон о Боге и Дьяволе»... Я людям дал средство – совесть и разум. Люди, ваша судьба в ваших руках, действуйте сами, сами, сами».

Но нас как бы направляют, чтобы мы, попадая в какую-либо непредвиденную ситуацию, безнадежно поднимали руки к небу и говорили тоскливо: «Такова моя судьба – злодейка. Господи, помоги!» Не подозревая, что эту злодейку мы загода и готовили себе сами.

«Если тебе когда-нибудь захочется найти человека, который сможет преодолеть любую, самую невероятную беду и сделать тебя счастливым, когда этого не может больше никто – просто посмотри в зеркало и скажи: «Привет!» (Ричард Бах).

**P.S.** Великий Эпиктет, философ Римской империи, говорил: «Судьба – мрачная тюрьма для тела и зло для души».

Кто свободен телом и несвободен душой, тот раб судьбы. Но, в свою очередь, кто связан телом (т.е. тело находится под контролем), но свободен духовно, тот свободен от судьбы».

## статистика

### СКОЛЬКО В КРАЕ ФИЗКУЛЬТУРНИКОВ, И ЧТО ОНИ ПРЕДПОЧИТАЮТ

Ежегодно во вторую субботу августа в России отмечается День физкультурника. Северо-Кавказстат подготовил к этой дате информацию, которая будет интересна многим нашим читателям.

Праздник был учрежден на основании Указа Президиума Верховного Совета СССР «О праздничных и памятных днях» от 1 октября 1980 года. А его история началась в далеком 1939 году с постановления Совета Народных Комиссаров СССР об учреждении Всесоюзного дня физкультурника.

Современная спортивная инфраструктура в крае, по данным за 2021 год, включает 5100 спортивных сооружений с единовременной пропускной способностью 185500 человек. В крае 41 стадион с трибунами на 1500 мест, четыре легкоатлетических манежа, 2900 плоскостных спортивных площадок и полей, 1184 спортивных зала, в которых единовременно могут заниматься 45600 человек. Плюс 110 плавательных бассейнов на 3100 человек, 177 сооружений для стрелковых видов спорта, 10 крытых спортивных объектов с искусственным льдом, 593 других спортивных объектов.

Ежегодно в крае появляются новые спортивные объекты. Так, за 2021 год и нынешнее первое полугодие введены в действие три плавательных бассейна, четыре физкультурно-оздоровительных комплекса, спортивные залы, плоскостные спортивные сооружения общей площадью соответственно 3,7 и 2,1 тысячи квадратных метров.

Жителей края, для которых физкультура и спорт становятся неотъемлемой частью жизни, тоже год от года становится больше.

В прошлом году в крае физкультурой и спортом занимались 1344,6 тысячи человек, в том числе в образовательных учреждениях различных уровней – 508 тысяч, на предприятиях, в учреждениях и организациях – 381 тысяча, в учреждениях и организациях при спортивных сооружениях – 103 тысячи, в организациях, занимающихся адаптивной физической культурой и спортом, – 36,5 тысячи, в других учреждениях и организациях, в том числе в физкультурно-спортивных клубах – 315 тысяч.

Численность занимающихся спортом составила 614,3 тысячи человек, 37,2 процента из них – женщины. Наиболее популярные футбол – 14,4 процента от общего числа спортсменов. Волейболом занимаются 8,9 процента от общего числа профессиональных спортсменов, баскетболом – 7,3, легкой атлетикой – 7, фитнес-аэробикой – 4,6, спортивным туризмом – 4,2, настольным теннисом – 2,9, плаванием – 2,8, шахматами – 2,4 процента.

## спортинформ

### ДВА ТРЕТЬИХ МЕСТА В СТОЛИЦЕ ЧУВАШИИ

Около восьмисот представителей «королевы спорта» из 70 регионов собрал в Чебоксарах чемпионат России по легкой атлетике. Две медали бронзового достоинства завоевали в Чувашии ставропольские спортсмены.

Валерия Жандарова примчалась третьей к финишу по итогам забега на 5000 метров, а Семён Бородаев замкнул тройку призеров по результатам состязаний среди дискоболов. Кроме того, он остановился в шаге от пьедестала почёта – на четвертом месте, в другом виде – в толкании ядра. Примечательно, что в обеих дисциплинах 20-летний богатырь установил личные рекорды – 58,47 и 19,04 метра соответственно. Третий наш земляк 21-летний Сергей Зверев обосновался на седьмой позиции в толкании молота – 62,40 метра. Успешно выступив в Чебоксарах, все трое ставропольских спортсмена получили путевки в Челябинск, где с 25 по 28 августа пройдет первая Всероссийская спартакиада по легкой атлетике.

### БРОНЗА ИЗ БЕЛОРЕЧЕНСКА

В Белореченске состоялся финал XI летней Спартакиады учащихся России по волейболу среди юношей 2006-2007 годов рождения. В соревнованиях приняли участие двенадцать команд, в том числе и ставропольская дружина, в которую вошли ребята из Кисловодска, Пятигорска и села Красногвардейского.

Наша команда на турнире в Краснодарском крае замкнула тройку призеров. Бронзовые медали Спартакиады учащихся России получили Олег Араkelов, Михаил Белых, Илья Долгушин, Родион Долматов, Арсений Егоров, Анатолий Кайко,

### ПОСЛЕ ШЕСТОГО ТУРА

Состоялся шестой тур городского турнира «Суперлига чемпионата города Ставрополя по футболу среди ветеранов 40+».

Организаторами турнира выступают общественная организация «Союз ветеранов Ставропольского края» и комитет физической культуры и спорта администрации города Ставрополя.

По итогам очередного этапа соревнований «Нарт» крупно обыграл «Газпром» со счётом 4:0, «Ламан» также с разгромным результатом уступил команде «Единая Россия» – 3:0, коллектив К(Ф)Х Пономарева с минимальным итогом одолел КПРФ – 1:0.

Егор Куренков, Никита Мальцев, Данил Середний, Любомир Сухоруков, Егор Харечкин и Богдан Чумпалов. К соревнованиям команду подготовили тренеры Евгений Миронов, Алексей Кондра и Татьяна Воробьева.

### ЕЩЁ ОДНО ЗОЛОТО МАСТЕРА

Очередную награду высшей пробы завоевал известный ставропольский прыгун в воду Евгений Кузнецов.

В Москве серебряный призёр Олимпийских игр, чемпион Европы и мира стал победителем всероссийских соревнований «Матч ТВ Кубок Кремля». Воспитанник заслуженного тренера Российской Федерации Валентины Решетняк набрал по сумме шести упражнений в личном первенстве на трехметровом трамплине 446,95 балла и поднялся на верхнюю ступень пьедестала почёта. Ближайшего преследователя – Егора Лапина из Оренбурга наш земляк обогнал почти на 25 баллов. Этим летом Евгению Кузнецову осталось выступить на одном турнире – Всероссийской спартакиаде по летним видам спорта, которая пройдет с 20 по 25 августа в Казани.

### ЧЕМПИОНАТ СТАВРОПОЛЬСКОГО КРАЯ ПО ФУТБОЛУ СРЕДИ ВЕТЕРАНОВ ПРОДОЛЖАТ МАТЧИ НА ВЫБЫВАНИЕ

Поединками в столице региона и в Красногвардейском муниципальном округе завершился второй раунд чемпионата Ставропольского края по футболу среди ветеранов в возрасте сорока лет и старше.

По результатам данного этапа первенства определились двенадцать команд, ко-

торые продолжат борьбу за победу в матчах плей-офф.

Первую группу выиграла команда «Нарзан» из города-курорта Кисловодска, в активе которой 15 набранных очков. На второй позиции оказался коллектив «Эльбрус» из Учкеекена, набравший восемь баллов. В заключительный игровой день коллектив из Карачаево-Черкессии обыграл в Ставрополе «Торпедо» из Георгиевского городского округа со счётом 3:1 и сыграл вничью 1:1 с «Торпедо-ЮКГ» из краевой столицы. По итогам «торпедовского» дерби клуб из Георгиевска взял верх над одноклубниками из Ставрополя с результатом 4:3. Тем не менее борьбу в чемпионате продолжит коллектив из краевого центра, который с шестью очками в копилке замкнул тройку лучших своего дивизиона.

В группе под четвёртым номером первым стал «Нарт» из столицы Карачаево-Черкесской Республики, набравший десять очков. В административном центре Красногвардейского муниципального округа клуб из соседнего региона обыграл ставропольский «Цифроград» с результатом 1:0, а потом проиграл местному «Ветерану» со счётом 1:2. После хозяева поля разделили очки с командой из краевой столицы – 1:1. Однако результаты не позволили команде из села Красногвардейского пробиться в одну восьмую финала. В итоге «Ветеран» финишировал лишь четвёртым.

Итак, победителями групп стали «Нарзан» из Кисловодска, «Ветеран» из Черкесска, «Комфорт» из Ставрополя и «Сахарник» из административного центра Изобильненского городского округа. Эти команды получили прямые путевки в четвертьфинал. Остальные восемь клубов в августе – 13-го и 20-го числа – сыграют в одной восьмой финала. «Эльбрус» из Учкеекена померится силами с «Ессентуками», «Новоселицкое» сразится с «Нивой» из Ипатовского городского округа, «Локомотив» из Минеральных Вод сыграет со ставропольским «Торпедо-ЮКГ», а «Цифроград» из краевой столицы встретится с «Автомобилистом» из Будённовска.

Таблица результатов после шестого тура Суперлиги чемпионата города Ставрополя по футболу среди ветеранов

№ п/п	Команды	1	2	3	4	5	6	7	И	П	В	Н	М	О
1	Нарт		1:0	1:0	2:0	2:1	4:0	6:0	6	0	6	0	16-1	18
2	КПРФ	0:1		0:1	0:2	2:1	1:0		5	3	2	0	3-5	6
3	К(Ф)Х Пономарева	0:1	1:0		1:1	6:0		7:0	5	1	3	1	15-1	10
4	Ветеран	0:2	2:0	1:1			5:2	3:0	5	1	3	1	11-5	10
5	ЕДИНАЯ РОССИЯ	1:2	1:2	0:6			6:0	3:0	5	3	2	0	11-10	6
6	Газпром	0:4	0:1		2:5	0:6		2:0	5	4	1	0	4-16	3
7	Ламан	0:6		0:7	0:3	0:3	0:2		5	4	0	0	0-21	0



### частные объявления УСЛУГИ

**РЕМОНТ ХОЛОДИЛЬНИКОВ.** Тел. 43-54-66.  
361

**РЕМОНТ ТЕЛЕВИЗОРОВ, АНТЕННЫ.**  
Тел. 40-12-54.  
55

**РЕСТАВРАЦИЯ МЯГКОЙ МЕБЕЛИ.**  
Тел. 41-75-81.  
368

**УТЕРЯННЫЙ ДИПЛОМ** серия 26 ПА 0003301, выданный 29 июня 2010 г. Государственным образовательным учреждением среднего профессионального образования «Ставропольский колледж сервисных технологий и коммерции» **на имя Марины Михайловны, СЧИТАТЬ НЕДЕЙСТВИТЕЛЬНЫМ.** 446

### ОАО «Шпаковскрайгаз» доводит до вашего сведения информацию о проведении работ по подготовке к отопительному периоду на подводящих, распределительных газопроводах с. Надежда, в соответствии с планом подготовки сетей газоснабжения к работе в осенне-зимний период 2022 – 2023 гг.

В связи с вышеизложенным будет произведено прекращение подачи газа: 22.08.2022 с 8 часов до 18 часов абонентам с. Надежда, х. Ташла, ДНТ «Авиатор», ДНТ «Связист», СНТ «Светлячок», ДНТ «Фауна», СНТ «Кинотехника», СНТ «Виола».

23.08.2022 с 8 часов до 18 часов абонентам с. Надежда: ул. Мира, ул. Октябрьская, ул. 60 лет СССР, ул. Партизанская, ул. Советская, ул. Пушкина, ул. Российская, ул. Гагарина, ул. Понизовская, а также ИП Костенко, ИП Крутин, ИП Галилов, ИП Горбунов, ИП Саркисян, ИП Козлова, ИП Савченко, ИП Магомедов, ООО «Козий Молочный Комплекс «Надежденский».

24.08.2022 с 8 часов до 18 часов абонентам х. Ташла, а также ИП Базиянц.

29.08.2022 с 8 часов до 18 часов абонентам с. Надежда, ул. Молодежная, ул. Рабочая, ул. Мутнянская, ул. Садовая, ул. Раздольная, ул. Орджоникидзе, ул. Школьная, ул. Белогорская, ул. Луговая, ул. Заречная, ул. Пролетарская, ДНТ «Авиатор», ДНТ «Связист», СНТ «Светлячок», ДНТ «Фауна», СНТ «Кинотехника», СНТ «Виола», а также ИП Месропян, ИП Строполов, ИП Давидов, ИП Рогачева, ГБУЗ СК Шпаковская ЦРБ, ГКУ «Детский дом (смешанный) № 13», МБДОУ детский сад № 22.

При возобновлении подачи газа 22.08.2022, 23.08.2022, 24.08.2022, 29.08.2022 с 18 часов ОАО «Шпаковскрайгаз» будут проводиться работы по пуску газа на системах газоснабжения вышеуказанных населенных пунктов и садоводческих товариществ.

Будьте осторожны при включении газовых приборов при возобновлении подачи газа. При нарушениях в работе газопроводов, газового оборудования, а также при запахе газа звоните в аварийно-диспетчерскую службу **ОАО «Шпаковскрайгаз» по тел.: 04; 6-00-04, 8(86553) 6-00-04, в газовую службу с. Надежда по тел.: 4-10-04; 8(86553) 4-10-04.**

274

### ИЗВЕЩЕНИЕ О ПРОВЕДЕНИИ СОБРАНИЯ О СОГЛАСОВАНИИ МЕСТОПОЛОЖЕНИЯ ГРАНИЦЫ ЗЕМЕЛЬНОГО УЧАСТКА

Кадастровым инженером Бузовым Евгением Андреевичем (ИП Бузов Е.А.), почтовый адрес: Ставропольский край, г. Михайловск, ул. Ленина, 204/3, кв.19, контактный телефон +7-918-860-69-37, адрес электронной почты: buzov91@inbox.ru, № регистрации в государственном реестре лиц, осуществляющих кадастровую деятельность - 29684, в отношении земельного участка с кадастровым номером 26:12:013406:114, расположенного по адресу: Ставропольский край, г. Ставрополь, КСЛ «Электрик», № 113, квартал 26:12:013406, выполняются кадастровые работы по уточнению местоположения границы и (или) площади земельного участка. Заказчиком кадастровых работ является Кулешин Алексей Александрович, т. 8-905-449-31-09, адрес: Ставропольский край, г. Ставрополь, ул. Социалистическая, д. 23, кв. 10. Собрание заинтересованных лиц по поводу согласования местоположения границ состоится по адресу: Ставропольский край, г. Ставрополь, ул. Комсомольская, 58, литер А, офис 3004, 16 сентября 2022 года в 10:00. С проектом межевого плана земельного участка можно ознакомиться по адресу: Ставропольский край, г. Ставрополь, ул. Комсомольская, 58, литер А, офис 3004. Требования о проведении согласования местоположения границ земельных участков на местности принимаются с 13 августа 2022 г. по 16 сентября 2022 г., обоснованные возражения о местоположении границ земельных участков после ознакомления с проектом межевого плана принимаются с 13 августа 2022 г. по 16 сентября 2022 г. по адресу: Ставропольский край, г. Ставрополь, ул. Комсомольская, 58, литер А, офис 3004. Смежные земельные участки, с правообладателями которых требуется согласовать местоположение границ земельного участка с кадастровым номером 26:12:013406:114: КСЛ «Электрик», № 63 (кадастровый номер 26:12:013406:63), с/т «Электрик», № 111 (кадастровый номер 26:12:013406:112), земли общего пользования в СТ «Электрик» (кадастровый номер 26:12:013406:244). При проведении согласования местоположения границ при себе необходимо иметь документ, удостоверяющий личность, а также документы о правах на земельный участок (часть 12 статьи 39, часть 2 статьи 40 Федерального закона от 24.07.2007 № 221-ФЗ «О кадастровой деятельности»).

276

КОМИТЕТ КУЛЬТУРЫ И ИСКУССТВ (ПОЛИТИКА АДМИНИСТРАЦИИ ГОРОДА СТАВРОПОЛЬ)

**КОНЦЕРТНО-ТВОРЧЕСКОЕ ОБЪЕДИНЕНИЕ «АККОРД»**

ВОКАЛЬНЫЙ АНСАМБЛЬ

**45** 13 АВГУСТА 16:00

ПАРАЛЛЕЛЬ

КОНЦЕРТ НА СВЕЖЕМ ВОЗДУХЕ

**“ПРОСТЫЕ РОМАНТИКИ”**

Художественный руководитель  
АЛЕКСАНДР ОСТРОВЕРХОВ

БОТАНИЧЕСКИЙ САД  
ЛИПОВАЯ АЛЛЕЯ

Реклама

t.me/akkord26 тел. 39-33-38

КОМИТЕТ КУЛЬТУРЫ И ИСКУССТВ (ПОЛИТИКА АДМИНИСТРАЦИИ ГОРОДА СТАВРОПОЛЬ)

**КОНЦЕРТНО-ТВОРЧЕСКОЕ ОБЪЕДИНЕНИЕ «АККОРД»**

СТАВРОПОЛЬСКАЯ КАПЕЛЛА

**Kantabile**

пр. К. Маркса 56

ТОРГОВЫЙ ЦЕНТР «КАПИТАЛЬ»

**20** АВГУСТА 17.00

К ДНЮ ФЛАГА РОССИИ

КОНЦЕРТ ПОД ОТКРЫТЫМ НЕБОМ

Художественный руководитель:  
Заслуженный работник культуры РФ  
Татьяна Кошанская

vk.com/cantabile\_st 39-33-38

t.me/cantabile\_st www.akkord26.ru

ВХОД СВОБОДНЫЙ



13 АВГУСТА, СУББОТА

Ясно. Температура +21°C... +32°C, ветер переменный 2...7 м/с, давление 713...71 мм рт. ст.

14 АВГУСТА, ВОСКРЕСЕНЬЕ

Ясно. Температура +23°C... +34°C, ветер восточный, восточный 6...9 м/с, давление 715 мм рт. ст.

15 АВГУСТА, ПОНЕДЕЛЬНИК

Облачно с прояснениями. Температура +22°C... +37°C, ветер восточный 4...8 м/с, давление 712 мм рт. ст.

Использованы данные сайта gismeteo.ru

### Начало на 6-й стр.

### официальное опубликование

11. Комиссия в срок, указанный в подпункте 2 пункта 8 настоящего Положения, рассматривает (с выездом на место) работы, выбранные администрациями районов города Ставрополя, и в соответствии с основными критериями оценки выносит решение о присуждении первого, второго и третьего мест в каждой номинации фестиваля (далее – решение Комиссии).

12. Решение Комиссии принимается простым большинством голосов членов Комиссии открытым голосованием. Решение Комиссии считается правомочным, если в заседании принимают участие не менее двух третей от общего числа членов Комиссии. При равном количестве голосов голос председателя Комиссии является решающим. В случае отсутствия председателя Комиссии его обязанности исполняет заместитель председателя Комиссии.

13. По итогам завершения второго этапа фестиваля Комиссией составляются акты оценки работ, представленных для участия в фестивале, по форме, приведенной в приложении 4 к настоящему Положению.

14. Победителями фестиваля в каждой номинации признаются по три лучшие работы, представленные для участия в фестивале, которым по решению Комиссии присуждаются первое, второе и третье места.

15. Награждение победителей фестиваля осуществляется председателем Комиссии 16 сентября 2022 года.

16. Победители фестиваля награждаются грамотами и кубками.

17. Итоги фестиваля, а также списки победителей фестиваля размещаются на официальном сайте администрации города Ставрополя в информационно-телекоммуникационной сети «Интернет» и публикуются в газете «Вечерний Ставрополь».

**Заместитель главы администрации города Ставрополя В.В. Зритнев**

Приложение 1  
к Положению о фестивале городских цветников  
в городе Ставрополе

ЗАЯВКА  
на участие в фестивале городских цветников  
в городе Ставрополе (для физических лиц)

1. Фамилия, имя, отчество участника фестиваля _____
_____
2. Адрес расположения работ, представленных для участия в фестивале _____
_____
3. Контактный номер телефона участника фестиваля _____
_____

Приложение 2  
к Положению о фестивале городских цветников  
в городе Ставрополе

ЗАЯВКА  
на участие в фестивале городских цветников в городе Ставрополе  
(для юридических лиц)

1. Наименование организации участника фестиваля _____
_____
2. Адрес расположения работ, представленных для участия в фестивале _____
_____
3. Контактный номер телефона ответственного исполнителя организации участника фестиваля _____
_____
4. Занимаемая должность ответственного исполнителя организации участника фестиваля _____
_____

Приложение 3  
к Положению о фестивале городских цветников  
в городе Ставрополе

### ОСНОВНЫЕ КРИТЕРИИ ОЦЕНКИ работ, представленных для участия в фестивале городских цветников в городе Ставрополе

№ п/п	Наименование критерия	Максимальный оценочный балл	Примечание
1.	Креативность идеи и визуального решения	10	
2.	Качество исполнения и долговечность представленной работы; устройство цветника в соответствии с проектным решением объекта озеленения (соответствие площади, формы, цветовой гаммы работы, представленной для участия в фестивале)	10	
3.	Декоративность цветника (высокое художественное решение, цветовая гамма, оригинальность решения, исполнительское мастерство)	10	
4.	Качество содержания цветника (прополка, полив, замена погибших или утраченных декоративных растений)	10	
5.	Использование в оформлении инертных материалов, керамики и других не растительных материалов	10	

Приложение 4  
к Положению о фестивале городских цветников  
в городе Ставрополе

### АКТ оценки работ, представленных для участия в фестивале городских цветников в городе Ставрополе

(адрес расположения работ, представленных для участия в фестивале)

№ п/п	Наименование критерия	Оценочный балл	Примечание
1.	Креативность идеи и визуального решения		
2.	Качество исполнения и долговечность представленной работы; устройство цветника в соответствии с проектным решением объекта озеленения (соответствие площади, формы, цветовой гаммы работы, представленной для участия в фестивале)		
3.	Декоративность цветника (высокое художественное решение, цветовая гамма, оригинальность решения, исполнительское мастерство)		
4.	Качество содержания цветника (прополка, полив, замена погибших или утраченных декоративных растений)		
5.	Использование в оформлении инертных материалов, керамики и других не растительных материалов		

Итоговая оценка:

С актом оценки ознакомлен:

(подпись, Ф.И.О. участника фестиваля)

Приложение 2  
к постановлению администрации  
города Ставрополя от 10.08.2022 № 1702

### СОСТАВ

комиссии по подведению итогов фестиваля городских цветников в городе Ставрополе  
Ульянченко Иван Иванович – глава города Ставрополя, председатель комиссии  
Семёнов Дмитрий Юрьевич - первый заместитель главы администрации города Ставрополя, заместитель председателя комиссии

Ишков Дмитрий Олегович – главный специалист отдела благоустройства и содержания мест захоронения комитета городского хозяйства администрации города Ставрополя, секретарь комиссии

Члены комиссии:  
Вольченко Галина Владимировна – директор муниципального унитарного предприятия «Горзеленстрой» города Ставрополя (по согласованию)

Зорин Алексей Владимирович – исполняющий обязанности главы администрации Ленинского района города Ставрополя заместитель главы администрации Ленинского района города Ставрополя

Кишкин Виталий Иванович – исполняющий обязанности заместителя главы администрации города Ставрополя, руководителя комитета городского хозяйства администрации города Ставрополя первый заместитель руководителя комитета городского хозяйства администрации города Ставрополя

Красношлык Александр Анатольевич – глава администрации Промышленного района города Ставрополя  
Ломанов Алексей Алексеевич – глава администрации Октябрьского района города Ставрополя

Павлов Виктор Александрович – заместитель председателя комитета по вопросам жилищно-коммунального хозяйства, благоустройства, дорожного хозяйства, транспорта и энергетики Ставропольской городской Думы, депутат Ставропольской городской Думы (по согласованию)

Пинчук Григорий Николаевич – координатор Ставропольской краевой экологической общественной организации «Живая земля! Любим! Спасём!» (по согласованию).

**Заместитель главы администрации города Ставрополя В.В. Зритнев**



**УЧРЕДИТЕЛИ:**  
администрация города Ставрополя,  
Ставропольская городская Дума  
и МУП «Издательский дом  
«Вечерний Ставрополь»

Руководитель  
МУП «ИД «Вечерний Ставрополь»  
(главный редактор)  
В.О. Дубило

Адрес редакции и издателя:  
355037, г. Ставрополь, ул. Доваторцев, 28/30.  
E-mail: vechorka@vechorka.ru  
https://vechorka.ru

Рекламное агентство: reclama\_vs@mail.ru

Газета зарегистрирована в Министерстве Российской Федерации по делам печати, телерадиовещания и средств массовых коммуникаций (Южное окружное межрегиональное территориальное управление).

Свидетельство ПИ № 10 – 5585 от 15 апреля 2004 г.

Газета набрана и сверстана  
в МУП «Издательский дом «Вечерний Ставрополь».

Отпечатана в типографии ООО «Агентство «Кавказинтерпрес»,  
353000, г. Ставрополь, пр. Трудовой, 14.

### ТЕЛЕФОНЫ РЕДАКЦИИ:

Присменная 75-99-59, 75-93-50 (т/ф)

Рекламное агентство 234-830 (т/ф)

Корреспонденты Т. О. Коркина 23-12-41

Л. В. Ракитянская 23-66-63

Л. В. Денежная 23-66-63

О. В. Метелкина 23-33-62

Н. А. Ардалина 23-33-62

Е. А. Павлова 23-33-62

Служба доставки и подписки 23-66-68

### ВЫХОДИТ 3 РАЗА В НЕДЕЛЮ

Ответственность за содержание и достоверность сведений в газетных материалах и рекламных объявлениях несут авторы.

Их точка зрения может не совпадать с позицией редакции.

Рукописи и фотографии не возвращаются и не рецензируются.

При перепечатке и цитировании ссылка на «Вечерний Ставрополь» обязательна.

Материалы под рубрикой «Политинформ», «Актуально», «Выгодное дело»,

«Наши читатели», «Финансы», «Потребительский рынок», «Рецепты здоровья»,

«Особое мнение», «События», «Компьютерный ликбез», «Успешное дело»

публикуются на правах рекламно-информационных услуг.

Все рекламируемые товары и услуги сертифицированы и лицензированы.

Индексы 53994, 31672, 31681. Заказ № 623.

Печать офсетная. Тираж 7000.

Тираж газеты подтвержден

независимой аудиторской проверкой.

15 печатных листов.

Время подписания в печать по графику – 19.00,

фактически – 18.15.

Цена свободная.



ПОСТАНОВЛЕНИЕ  
АДМИНИСТРАЦИИ ГОРОДА СТАВРОПОЛЯ  
СТАВРОПОЛЬСКОГО КРАЯ

30.06.2022

г. Ставрополь

№ 1378

**Об утверждении муниципального краткосрочного (сроком на три года) плана реализации региональной программы «Капитальный ремонт общего имущества в многоквартирных домах, расположенных на территории Ставропольского края, на 2014 – 2043 годы» в отношении общего имущества в многоквартирных домах, расположенных на территории города Ставрополя**

В соответствии с постановлением Правительства Ставропольского края от 16 апреля 2014 г. № 166-п «Об утверждении

Порядка утверждения краткосрочных (сроком на три года) планов реализации региональной программы капитального ремонта общего имущества в многоквартирных домах, расположенных на территории Ставропольского края»

ПОСТАНОВЛЯЮ:

1. Утвердить муниципальный краткосрочный (сроком на три года) план реализации региональной программы «Капитальный ремонт общего имущества в многоквартирных домах, расположенных на территории Ставропольского края, на 2014 – 2043 годы» в отношении общего имущества в многоквартирных домах, расположенных на территории города Ставрополя, согласно приложению.
2. Настоящее постановление вступает в силу со дня его подписания.
3. Опубликовать настоящее постановление в газете «Вечерний Ставрополь».
4. Контроль исполнения настоящего постановления возложить на первого заместителя главы администрации города Ставрополя Семёнова Д.Ю.

Глава города Ставрополя И.И. Ульянов

Приложение

к постановлению администрации города Ставрополя от 30.06.2022 № 1378

МУНИЦИПАЛЬНЫЙ КРАТКОСРОЧНЫЙ (СРОКОМ НА ТРИ ГОДА) ПЛАН  
реализации региональной программы «Капитальный ремонт общего имущества в многоквартирных домах, расположенных на территории Ставропольского края, на 2014 - 2043 годы» в отношении общего имущества в многоквартирных домах, расположенных на территории города Ставрополя

Таблица 1

ПЕРЕЧЕНЬ МНОГООКВАРТИРНЫХ ДОМОВ,  
которые подлежат капитальному ремонту в 2023 – 2025 годах

Код МКД*	№ п/п	Год проведения работ	Наименование муниципального образования	Адрес многоквартирного дома (далее – МКД)	Способ формирования фонда капитального ремонта**	Год ввода в эксплуатацию	Год последнего капитального ремонта	Сведения об объектах культурного наследия (ОКН)			Общая площадь МКД
								включен в реестр ОКН да/нет	включен в перечень выявленных ОКН да/нет	предмет охраны ОКН определен да/нет	
1	2	3	4	5	6	7	8	9	10	11	12
2023 год											
7822	1	2023	город Ставрополь	г. Ставрополь, ул. 50 лет ВЛКСМ, д. 15/1	1	1974	2019	нет	нет	нет	2641,00
7727	2	2023	город Ставрополь	г. Ставрополь, ул. 50 лет ВЛКСМ, д. 16/4	1	1971	1971	нет	нет	нет	4077,4
7728	3	2023	город Ставрополь	г. Ставрополь, ул. 50 лет ВЛКСМ, д. 16/5	1	1971	2013	нет	нет	нет	3297,6
6364	4	2023	город Ставрополь	г. Ставрополь, ул. 50 лет ВЛКСМ, д. 67/1	1	1990	2008	нет	нет	нет	4393,9
6370	5	2023	город Ставрополь	г. Ставрополь, ул. 50 лет ВЛКСМ, д. 67/4	1	1990	2008	нет	нет	нет	4230,2
6033	6	2023	город Ставрополь	г. Ставрополь, ул. 50 лет ВЛКСМ, д. 71/2	1	1990	1990	нет	нет	нет	6627,1
6069	7	2023	город Ставрополь	г. Ставрополь, ул. 50 лет ВЛКСМ, д. 73/2	1	1989	1989	нет	нет	нет	13991
7131	8	2023	город Ставрополь	г. Ставрополь, пр. Ботанический, д. 9	1	1966	2019	нет	нет	нет	3798,30
13202	9	2023	город Ставрополь	г. Ставрополь, пр. Ботанический, д. 10	1	1969	2020	нет	нет	нет	2566,30
13241	10	2023	город Ставрополь	г. Ставрополь, пр. Ботанический, д. 11	1	1967	2020	нет	нет	нет	3815,20
7132	11	2023	город Ставрополь	г. Ставрополь, пр. Ботанический, д. 12	2	1967	2008	нет	нет	нет	3198,10
11092	12	2023	город Ставрополь	г. Ставрополь, пр. Ботанический, д. 15	1	1970	2013	нет	нет	нет	2428,10
2908	13	2023	город Ставрополь	г. Ставрополь, ул. Биологическая, д. 2	1	1962	2021	нет	нет	нет	950,00
2941	14	2023	город Ставрополь	г. Ставрополь, ул. Биологическая, д. 6	1	1976	2009	нет	нет	нет	4102,10
2957	15	2023	город Ставрополь	г. Ставрополь, ул. Биологическая, д. 12	1	1964	2020	нет	нет	нет	1486,80
2965	16	2023	город Ставрополь	г. Ставрополь, ул. Биологическая, д. 16	1	1962	2020	нет	нет	нет	936,70
7330	17	2023	город Ставрополь	г. Ставрополь, ул. Васильева, д. 10	1	1978	2020	нет	нет	нет	2614,00
7383	18	2023	город Ставрополь	г. Ставрополь, ул. Васильева, д. 17	1	1977	2013	нет	нет	нет	5245,00
7390	19	2023	город Ставрополь	г. Ставрополь, ул. Васильева, д. 21	1	1978	2008	нет	нет	нет	8431,00
7415	20	2023	город Ставрополь	г. Ставрополь, ул. Васильева, д. 51	1	1994	2009	нет	нет	нет	8646,00
3658	21	2023	город Ставрополь	г. Ставрополь, ул. Вокзальная, д. 13	1	1900	2015	нет	нет	нет	485,20
8032	22	2023	город Ставрополь	г. Ставрополь, ул. Вокзальная, д. 21	1	1959	1959	нет	нет	нет	396,40
7414	23	2023	город Ставрополь	г. Ставрополь, просп. Ворошилова, д. 3/1	1	1988	2019	нет	нет	нет	9564,70
7699	24	2023	город Ставрополь	г. Ставрополь, просп. Ворошилова, д. 5а	1	1988	2020	нет	нет	нет	9677,10
7795	25	2023	город Ставрополь	г. Ставрополь, просп. Ворошилова, д. 12/1	1	1974	2013	нет	нет	нет	5866,90
7797	26	2023	город Ставрополь	г. Ставрополь, просп. Ворошилова, д. 12/2	1	1973	2008	нет	нет	нет	2966,10
7798	27	2023	город Ставрополь	г. Ставрополь, просп. Ворошилова, д. 12/3	1	1973	1973	нет	нет	нет	6000,30
4807	28	2023	город Ставрополь	г. Ставрополь, пр. Врачебный, д. 38	1	1957	1957	нет	нет	нет	609,40
4916	29	2023	город Ставрополь	г. Ставрополь, пр. Врачебный, д. 48	1	1960	1960	нет	нет	нет	949,70
1500	30	2023	город Ставрополь	г. Ставрополь, ул. Гагарина, д. 2	1	1961	1961	нет	нет	нет	1355,30
13337	31	2023	город Ставрополь	г. Ставрополь, ул. Гагарина, д. 20	1	1963	1963	нет	нет	нет	3699,60
7958	32	2023	город Ставрополь	г. Ставрополь, ул. Голенева, д. 6А	1	1959	1959	нет	нет	нет	948,00
6490	33	2023	город Ставрополь	г. Ставрополь, ул. Голенева, д. 35	1	1869	1952	нет	нет	нет	985,50
3035	34	2023	город Ставрополь	г. Ставрополь, пр. Готвальда, д. 1	1	1956	2019	нет	нет	нет	1215,70
3195	35	2023	город Ставрополь	г. Ставрополь, пр. Готвальда, д. 4	1	1955	2019	нет	нет	нет	430,20
3199	36	2023	город Ставрополь	г. Ставрополь, пр. Готвальда, д. 6	1	1953	2016	нет	нет	нет	404,20
3202	37	2023	город Ставрополь	г. Ставрополь, пр. Готвальда, д. 7	1	1965	2020	нет	нет	нет	481,70
3205	38	2023	город Ставрополь	г. Ставрополь, пр. Готвальда, д. 8	1	1955	2019	нет	нет	нет	377,50
2236	39	2023	город Ставрополь	г. Ставрополь, пр. Готвальда, д. 13	1	1957	2016	нет	нет	нет	538,00
3215	40	2023	город Ставрополь	г. Ставрополь, пр. Готвальда, д. 15	1	1958	2017	нет	нет	нет	404,90
7219	41	2023	город Ставрополь	г. Ставрополь, ул. Дзержинского, д. 226	1	1967	2008	нет	нет	нет	4503,70
3019	42	2023	город Ставрополь	г. Ставрополь, ул. Доваторцев, д. 5	1	1964	2021	нет	нет	нет	5097,30
7357	43	2023	город Ставрополь	г. Ставрополь, ул. Доваторцев, д. 7	1	1967	2020	нет	нет	нет	2570,00
1465	44	2023	город Ставрополь	г. Ставрополь, просп. К.Маркса, д. 6	1	1957	2017	нет	нет	нет	6256,30
11556	45	2023	город Ставрополь	г. Ставрополь, просп. К.Маркса, д. 67	1	1917	2017	нет	нет	нет	820,80
11578	46	2023	город Ставрополь	г. Ставрополь, просп. К.Маркса, д. 71	1	1917	2008	нет	нет	нет	632,40
7429	47	2023	город Ставрополь	г. Ставрополь, просп. К.Маркса, д. 72	1	1917	2017	нет	нет	нет	1341,60
7959	48	2023	город Ставрополь	г. Ставрополь, просп. К.Маркса, д. 77	1	1956	2019	нет	нет	нет	2807,10
3283	49	2023	город Ставрополь	г. Ставрополь, ул. Комсомольская, д. 1	1	1955	2017	нет	нет	нет	395,60
3391	50	2023	город Ставрополь	г. Ставрополь, ул. Комсомольская, д. 3А	1	1956	2017	нет	нет	нет	409,20
3406	51	2023	город Ставрополь	г. Ставрополь, ул. Комсомольская, д. 4Б	1	1960	2019	нет	нет	нет	277,10
3409	52	2023	город Ставрополь	г. Ставрополь, ул. Комсомольская, д. 5	1	1956	2017	нет	нет	нет	409,70
3511	53	2023	город Ставрополь	г. Ставрополь, пр. Кооперативный, д. 1	1	1959	2021	нет	нет	нет	270,40
3595	54	2023	город Ставрополь	г. Ставрополь, пр. Кооперативный, д. 2	1	1958	2021	нет	нет	нет	281,10
3611	55	2023	город Ставрополь	г. Ставрополь, пр. Кооперативный, д. 5	1	1958	2021	нет	нет	нет	270,80
7139	56	2023	город Ставрополь	г. Ставрополь, ул. Короленко, д. 6	1	1959	2008	нет	нет	нет	750,80
13351	57	2023	город Ставрополь	г. Ставрополь, ул. Короленко, д. 12	1	1959	1959	нет	нет	нет	344,40
5721	58	2023	город Ставрополь	г. Ставрополь, ул. Короленко, д. 14/2	1	1960	2020	нет	нет	нет	460,30
7233	59	2023	город Ставрополь	г. Ставрополь, ул. Короленко, д. 16/2	1	1965	1965	нет	нет	нет	567,70
8194	60	2023	город Ставрополь	г. Ставрополь, ул. Короленко, д. 29/1	1	1960	1960	нет	нет	нет	447,90
3662	61	2023	город Ставрополь	г. Ставрополь, ул. Ленина, д. 74/17	1	1989	1989	нет	нет	нет	4891,70
11435	62	2023	город Ставрополь	г. Ставрополь, ул. Ленина, д. 328/18	1	1965	1965	нет	нет	нет	3928,00
3546	63	2023	город Ставрополь	г. Ставрополь, ул. Ленина, д. 237	1	1960	2009	нет	нет	нет	3272,70
7266	64	2023	город Ставрополь	г. Ставрополь, ул. Ленина, д. 399	1	1968	2021	нет	нет	нет	2541,60
50486	65	2023	город Ставрополь	г. Ставрополь, ул. Маяковского, д. 1а	1	1988	1988	нет	нет	нет	678,10
2831	66	2023	город Ставрополь	г. Ставрополь, ул. Мира, д. 149	1	1969	2019	нет	нет	нет	3160,00
2678	67	2023	город Ставрополь	г. Ставрополь, ул. М.Морозова, д. 66	1	1978	1978	нет	нет	нет	5876,50
54442	68	2023	город Ставрополь	г. Ставрополь, ул. Орджоникидзе, д. 49	0	1980	1972	нет	нет	нет	216,50
6391	69	2023	город Ставрополь	г. Ставрополь, ул. Пирогова, д. 38/1	1	1993	2008	нет	нет	нет	4500,00
6114	70	2023	город Ставрополь	г. Ставрополь, ул. Пирогова, д. 38/4	1	1992	1992	нет	нет	нет	4300,00
6060	71	2023	город Ставрополь	г. Ставрополь, ул. Пирогова, д. 48/1	1	1994	1994	нет	нет	нет	4300,00
7886	72	2023	город Ставрополь	г. Ставрополь, ул. Пирогова, д. 48/4	1	1994	1994	нет	нет	нет	10498,20
6709	73	2023	город Ставрополь	г. Ставрополь, ул. Пирогова, д. 54	1	1994	1994	нет	нет	нет	4844,50
7887	74	2023	город Ставрополь	г. Ставрополь, ул. Пирогова, д. 62/4	1	1994	1994	нет	нет	нет	7811,66
11328	75	2023	город Ставрополь	г. Ставрополь, ул. Серова, д. 9	1	1975	1975	нет	нет	нет	2652,40
1628	76	2023	город Ставрополь	г. Ставрополь, ул. Трунова, д. 134	1	1974	2016	нет	нет	нет	5272,80
Итого 2023 год											
2024 год											
7828	77	2024	город Ставрополь	г. Ставрополь, ул. 50 лет ВЛКСМ, д. 23/1	1	1973	2019	нет	нет	нет	4565,60
7833	78	2024	город Ставрополь	г. Ставрополь, ул. 50 лет ВЛКСМ, д. 23/4	1	1973	2008	нет	нет	нет	1486,60
7835	79	2024	город Ставрополь	г. Ставрополь, ул. 50 лет ВЛКСМ, д. 25/7	1	1973	2008	нет	нет	нет	5894,40
7731	80	2024	город Ставрополь	г. Ставрополь, ул. 50 лет ВЛКСМ, д. 36/3	1	1976	2008	нет	нет	нет	2733,20
7544	81	2024	город Ставрополь	г. Ставрополь, ул. 50 лет ВЛКСМ, д. 44/2	1	1976	2019	нет	нет	нет	2551,90
7732	82	2024	город Ставрополь	г. Ставрополь, ул. 50 лет ВЛКСМ, д. 44/3	1	1976	1976	нет	нет	нет	1991,30
7545	83	2024	город Ставрополь	г. Ставрополь, ул. 50 лет ВЛКСМ, д. 46/1	1	1997	2008	нет	нет	нет	3657,30
7354	84										



1	2	3	4	5	6	7	8	9	10	11	12
7825	97	2024	город Ставрополь	г. Ставрополь, ул. Доваторцев, д. 41/4	1	1974	2019	нет	нет	нет	3197,40
10722	98	2024	город Ставрополь	г. Ставрополь, ул. Доваторцев, д. 53/2	1	1975	1975	нет	нет	нет	1178,50
7742	99	2024	город Ставрополь	г. Ставрополь, ул. Доваторцев, д. 53/3	1	1975	1975	нет	нет	нет	3849,30
3362	100	2024	город Ставрополь	г. Ставрополь, ул. Ленина, д. 124	1	1977	2019	нет	нет	нет	1574,30
3517	101	2024	город Ставрополь	г. Ставрополь, ул. Ленина, д. 277а	1	1967	2019	нет	нет	нет	3163,10
2562	102	2024	город Ставрополь	г. Ставрополь, ул. Ленина, д. 277б	1	1968	2019	нет	нет	нет	3172,10
13365	103	2024	город Ставрополь	г. Ставрополь, ул. Ленина, д. 328/5	1	1961	2013	нет	нет	нет	1726,20
11413	104	2024	город Ставрополь	г. Ставрополь, ул. Ленина, д. 328/6	1	1967	2008	нет	нет	нет	2347,90
8235	105	2024	город Ставрополь	г. Ставрополь, ул. Ленина, д. 328/7	1	1965	2008	нет	нет	нет	2195,50
11422	106	2024	город Ставрополь	г. Ставрополь, ул. Ленина, д. 328/8	1	1971	2008	нет	нет	нет	3602,00
11426	107	2024	город Ставрополь	г. Ставрополь, ул. Ленина, д. 328/11	1	1971	2019	нет	нет	нет	4149,50
13261	108	2024	город Ставрополь	г. Ставрополь, ул. Ленина, д. 397/3	1	1967	2016	нет	нет	нет	4110,40
1212	109	2024	город Ставрополь	г. Ставрополь, ул. Ленина, д. 397/4	1	1965	1965	нет	нет	нет	2751,90
13262	110	2024	город Ставрополь	г. Ставрополь, ул. Ленина, д. 397/6	1	1967	2019	нет	нет	нет	4110,40
3465	111	2024	город Ставрополь	г. Ставрополь, ул. Ленина, д. 450А	1	1977	2019	нет	нет	нет	990,00
7971	112	2024	город Ставрополь	г. Ставрополь, ул. Лесная, д. 159	1	1990	1990	нет	нет	нет	1750,70
7974	113	2024	город Ставрополь	г. Ставрополь, ул. Лесная, д. 161	1	1990	1990	нет	нет	нет	1958,99
13276	114	2024	город Ставрополь	г. Ставрополь, ул. Мира, д. 426/2	1	1967	2019	нет	нет	нет	2497,30
54442	115	2024	город Ставрополь	г. Ставрополь, ул. Орджоникидзе, д. 49	0	1980	1972	нет	нет	нет	216,50
13490	116	2024	город Ставрополь	г. Ставрополь, ул. Туапсинская, д. 26	1	1972	2008	нет	нет	нет	3078,20
7842	117	2024	город Ставрополь	г. Ставрополь, ул. Тухачевского, д. 9/1	1	1973	2019	нет	нет	нет	5828,00
7843	118	2024	город Ставрополь	г. Ставрополь, ул. Тухачевского, д. 9/4	1	1973	2019	нет	нет	нет	5889,30
7844	119	2024	город Ставрополь	г. Ставрополь, ул. Тухачевского, д. 9/5	1	1973	2019	нет	нет	нет	2944,70
5271	120	2024	город Ставрополь	г. Ставрополь, ул. Чехова, д. 83/1	1	1995	2008	нет	нет	нет	8542,00
5786	121	2024	город Ставрополь	г. Ставрополь, пер. Чкалова, д. 34	1	1976	2019	нет	нет	нет	2660,40
3904	122	2024	город Ставрополь	г. Ставрополь, пр. Чукотский, д. 12	1	1972	2020	нет	нет	нет	385,80
3932	123	2024	город Ставрополь	г. Ставрополь, пр. Чукотский, д. 16А	1	1973	2021	нет	нет	нет	401,50
7960	124	2024	город Ставрополь	г. Ставрополь, пер. Шейболдаева, д. 7	1	1974	2020	нет	нет	нет	3334,90
4006	125	2024	город Ставрополь	г. Ставрополь, ул. Шевченко, д. 78	1	1963	2021	нет	нет	нет	364,00
4033	126	2024	город Ставрополь	г. Ставрополь, ул. Шевченко, д. 87	1	1963	2021	нет	нет	нет	335,40
7692	127	2024	город Ставрополь	г. Ставрополь, ул. Шпаковская, д. 86/1	1	1971	1971	нет	нет	нет	2612,30
7944	128	2024	город Ставрополь	г. Ставрополь, просп. Юности, д. 16	1	1976	2008	нет	нет	нет	2695,00
7945	129	2024	город Ставрополь	г. Ставрополь, просп. Юности, д. 18	1	1976	2012	нет	нет	нет	3996,00
Итого 2024 год					-	-	-	-	-	-	172165,09
					2025 год						
7493	130	2025	город Ставрополь	г. Ставрополь, ул. 45 Параллель, д. 3/1	3	1979	2008	нет	нет	нет	7985,80
7496	131	2025	город Ставрополь	г. Ставрополь, ул. 45 Параллель, д. 5/2	1	1977	2008	нет	нет	нет	4621,00
3328	132	2025	город Ставрополь	г. Ставрополь, ул. 45 Параллель, д. 7/2	3	1977	2008	нет	нет	нет	6068,10
7501	133	2025	город Ставрополь	г. Ставрополь, ул. 50 лет ВЛКСМ, д. 2/5	1	1972	2020	нет	нет	нет	3329,20
7726	134	2025	город Ставрополь	г. Ставрополь, ул. 50 лет ВЛКСМ, д. 2/6	1	1972	2013	нет	нет	нет	1902,50
5323	135	2025	город Ставрополь	г. Ставрополь, ул. 50 лет ВЛКСМ, д. 2/7	1	1970	2008	нет	нет	нет	3429,50
7804	136	2025	город Ставрополь	г. Ставрополь, ул. 50 лет ВЛКСМ, д. 3/2	1	1971	2019	нет	нет	нет	1530,70
7717	137	2025	город Ставрополь	г. Ставрополь, ул. 50 лет ВЛКСМ, д. 3/4	1	1974	2020	нет	нет	нет	4837,00
7805	138	2025	город Ставрополь	г. Ставрополь, ул. 50 лет ВЛКСМ, д. 3/5	1	1972	2019	нет	нет	нет	3024,70
13184	139	2025	город Ставрополь	г. Ставрополь, ул. 50 лет ВЛКСМ, д. 7/1	1	1972	2019	нет	нет	нет	3532,90
7806	140	2025	город Ставрополь	г. Ставрополь, ул. 50 лет ВЛКСМ, д. 7/2	1	1974	2010	нет	нет	нет	5308,70
13302	141	2025	город Ставрополь	г. Ставрополь, ул. 50 лет ВЛКСМ, д. 7/4	1	1972	2019	нет	нет	нет	2668,00
7821	142	2025	город Ставрополь	г. Ставрополь, ул. 50 лет ВЛКСМ, д. 7/5	1	1971	2019	нет	нет	нет	4386,80
13181	143	2025	город Ставрополь	г. Ставрополь, ул. 50 лет ВЛКСМ, д. 8а/1	5	1979	2008	нет	нет	нет	3314,40
13182	144	2025	город Ставрополь	г. Ставрополь, ул. 50 лет ВЛКСМ, д. 8а/2	5	1979	2008	нет	нет	нет	2918,00
7822	145	2025	город Ставрополь	г. Ставрополь, ул. 50 лет ВЛКСМ, д. 15/1	1	1974	2019	нет	нет	нет	2641,00
7827	146	2025	город Ставрополь	г. Ставрополь, ул. 50 лет ВЛКСМ, д. 15/2	1	1974	2019	нет	нет	нет	2640,00
7604	147	2025	город Ставрополь	г. Ставрополь, ул. 50 лет ВЛКСМ, д. 16/2	3	1972	1972	нет	нет	нет	3293,80
7727	148	2025	город Ставрополь	г. Ставрополь, ул. 50 лет ВЛКСМ, д. 16/4	1	1971	1971	нет	нет	нет	4077,40
7728	149	2025	город Ставрополь	г. Ставрополь, ул. 50 лет ВЛКСМ, д. 16/5	1	1971	2013	нет	нет	нет	3297,60
7729	150	2025	город Ставрополь	г. Ставрополь, ул. 50 лет ВЛКСМ, д. 16, корп. 6	2	1973	1973	нет	нет	нет	4157,90
1276	151	2025	город Ставрополь	г. Ставрополь, ул. 50 лет ВЛКСМ, д. 20/2	1	1974	2012	нет	нет	нет	3455,50
13298	152	2025	город Ставрополь	г. Ставрополь, ул. 50 лет ВЛКСМ, д. 20/3	1	1975	2012	нет	нет	нет	5136,90
7505	153	2025	город Ставрополь	г. Ставрополь, ул. 50 лет ВЛКСМ, д. 20/4	1	1974	2015	нет	нет	нет	5412,20
7828	154	2025	город Ставрополь	г. Ставрополь, ул. 50 лет ВЛКСМ, д. 23/1	1	1973	2019	нет	нет	нет	4565,60
7829	155	2025	город Ставрополь	г. Ставрополь, ул. 50 лет ВЛКСМ, д. 23/2	1	1973	2008	нет	нет	нет	1484,00
7830	156	2025	город Ставрополь	г. Ставрополь, ул. 50 лет ВЛКСМ, д. 23/3	1	1992	2020	нет	нет	нет	2942,00
7833	157	2025	город Ставрополь	г. Ставрополь, ул. 50 лет ВЛКСМ, д. 23/4	1	1973	2008	нет	нет	нет	1486,60
7834	158	2025	город Ставрополь	г. Ставрополь, ул. 50 лет ВЛКСМ, д. 23/5	1	1972	2019	нет	нет	нет	4495,60
1273	159	2025	город Ставрополь	г. Ставрополь, ул. 50 лет ВЛКСМ, д. 23/6	1	1973	2019	нет	нет	нет	2599,80
7509	160	2025	город Ставрополь	г. Ставрополь, ул. 50 лет ВЛКСМ, д. 24/2	1	1975	2008	нет	нет	нет	1916,30
13299	161	2025	город Ставрополь	г. Ставрополь, ул. 50 лет ВЛКСМ, д. 24/3	5	1975	1975	нет	нет	нет	3594,00
7835	162	2025	город Ставрополь	г. Ставрополь, ул. 50 лет ВЛКСМ, д. 25/7	1	1973	2008	нет	нет	нет	5894,40
5083	163	2025	город Ставрополь	г. Ставрополь, ул. 50 лет ВЛКСМ, д. 32/1	1	1978	2016	нет	нет	нет	7872,30
7522	164	2025	город Ставрополь	г. Ставрополь, ул. 50 лет ВЛКСМ, д. 32/2	1	1976	2020	нет	нет	нет	2670,70
7524	165	2025	город Ставрополь	г. Ставрополь, ул. 50 лет ВЛКСМ, д. 32/3	1	1976	2012	нет	нет	нет	1981,90
8158	166	2025	город Ставрополь	г. Ставрополь, ул. 50 лет ВЛКСМ, д. 36/1	2	1978	2009	нет	нет	нет	7995,40
7526	167	2025	город Ставрополь	г. Ставрополь, ул. 50 лет ВЛКСМ, д. 36/2	1	1976	2010	нет	нет	нет	2124,50
1280	168	2025	город Ставрополь	г. Ставрополь, ул. 50 лет ВЛКСМ, д. 44/1	4	1978	2008	нет	нет	нет	8091,65
11803	169	2025	город Ставрополь	г. Ставрополь, ул. 50 лет ВЛКСМ, д. 51/4	5	1987	2018	нет	нет	нет	3766,50
1286	170	2025	город Ставрополь	г. Ставрополь, ул. 50 лет ВЛКСМ, д. 52/1	2	1979	1979	нет	нет	нет	8116,60
10767	171	2025	город Ставрополь	г. Ставрополь, ул. 50 лет ВЛКСМ, д. 52/2	1	1976	2008	нет	нет	нет	1855,40
7733	172	2025	город Ставрополь	г. Ставрополь, ул. 50 лет ВЛКСМ, д. 52/3	1	1976	1976	нет	нет	нет	2637,00
10779	173	2025	город Ставрополь	г. Ставрополь, ул. 50 лет ВЛКСМ, д. 58/2	2	1977	1977	нет	нет	нет	2627,10
7552	174	2025	город Ставрополь	г. Ставрополь, ул. 50 лет ВЛКСМ, д. 58/3	1	1977	1977	нет	нет	нет	1973,70
11299	175	2025	город Ставрополь	г. Ставрополь, ул. Авиационная, д. 13	1	1946	2016	нет	нет	нет	556,00
2897	176	2025	город Ставрополь	г. Ставрополь, ул. Апанасенковская, д. 14А	1	1961	2018	нет	нет	нет	367,00
1776	177	2025	город Ставрополь	г. Ставрополь, ул. Артема, д. 5а	1	1978	2019	нет	нет	нет	3786,40
1782	178	2025	город Ставрополь	г. Ставрополь, ул. Артема, д. 7	2	1976	2010	нет	нет	нет	2239,30
1784	179	2025	город Ставрополь	г. Ставрополь, ул. Артема, д. 7а	1	1976	2021	нет	нет	нет	1801,70
2933	180	2025	город Ставрополь	г. Ставрополь, ул. Биологическая, д. 4/1	1	1965	2020	нет	нет	нет	490,60
2941	181	2025	город Ставрополь	г. Ставрополь, ул. Биологическая, д. 6	1	1976	2017	нет	нет	нет	4102,10
2962	182	2025	город Ставрополь	г. Ставрополь, ул. Биологическая, д. 14	3	1973	2008	нет	нет	нет	4057,30
1355	183	2025	город Ставрополь	г. Ставрополь, пр. Ботанический, д. 1	1	1968	2019	нет	нет	нет	4662,20
7127	184	2025	город Ставрополь	г. Ставрополь, пр. Ботанический, д. 3	1	1969	2020	нет	нет	нет	5173,90
8380	185	2025	город Ставрополь	г. Ставрополь, пр. Ботанический, д. 4	1	1969	2008	нет	нет	нет	5128,10
7129	186	2025	город Ставрополь	г. Ставрополь, пр. Ботанический, д. 8	1	1968	2020	нет	нет	нет	3879,70
7131	187	2025	город Ставрополь	г. Ставрополь, пр. Ботанический, д. 9	1	1966	2019	нет	нет	нет	3798,30
13202	188	2025	город Ставрополь	г. Ставрополь, пр. Ботанический, д. 10	1	1969	2020	нет	нет	нет	2566,30
13241	189	2025	город Ставрополь	г. Ставрополь, пр. Ботанический, д. 11	1	1967	2020	нет	нет	нет	3815,20
7132	190	2025	город Ставрополь	г. Ставрополь, пр. Ботанический, д. 12	2	1967	2008	нет	нет	нет	3198,10
13384	191	2025	город Ставрополь	г. Ставрополь, пр. Ботанический, д. 13	3	1969	1969	нет	нет	нет	2774,00
7134	192	2025	город Ставрополь	г. Ставрополь, пр. Ботанический, д. 14	1	1967	2019	нет	нет	нет	5127,80
11352	193	2025	город Ставрополь	г. Ставрополь, пр. Братский, д. 1	1	1957	2021	нет	нет	нет	426,90
11354	194	2025	город Ставрополь	г. Ставрополь, пр. Братский, д. 2	1	1957	2021	нет	нет	нет	409,20
11358	195	2025	город Ставрополь	г. Ставрополь, пр. Братский, д. 3	1	1957	2021	нет	нет	нет	404,70
11361	196	2025	город Ставрополь	г. Ставрополь, пр. Братский, д. 4	1	1957	2021	нет	нет	нет	397,40
13263	197	2025	город Ставрополь	г. Ставрополь, пр. Братский, д. 5	1	1957	2017	нет	нет	нет	



1	2	3	4	5	6	7	8	9	10	11	12
7383	214	2025	город Ставрополь	г. Ставрополь, ул. Васильева, д. 17	1	1977	2013	нет	нет	нет	5245,00
7390	215	2025	город Ставрополь	г. Ставрополь, ул. Васильева, д. 21	1	1978	2008	нет	нет	нет	8431,00
7937	216	2025	город Ставрополь	г. Ставрополь, ул. Васильева, д. 29	1	1975	2020	нет	нет	нет	5474,00
7392	217	2025	город Ставрополь	г. Ставрополь, ул. Васильева, д. 31	1	1974	2020	нет	нет	нет	3932,00
7938	218	2025	город Ставрополь	г. Ставрополь, ул. Васильева, д. 33	1	1975	2020	нет	нет	нет	4044,00
7399	219	2025	город Ставрополь	г. Ставрополь, ул. Васильева, д. 35	1	1974	2020	нет	нет	нет	2896,00
7411	220	2025	город Ставрополь	г. Ставрополь, ул. Васильева, д. 43	1	1974	2020	нет	нет	нет	3223,00
7412	221	2025	город Ставрополь	г. Ставрополь, ул. Васильева, д. 45	1	1974	1974	нет	нет	нет	3262,00
7413	222	2025	город Ставрополь	г. Ставрополь, ул. Васильева, д. 47	1	1974	2020	нет	нет	нет	3274,00
3642	223	2025	город Ставрополь	г. Ставрополь, ул. Вокзальная, д. 12	1	1908	2016	нет	нет	нет	392,20
3675	224	2025	город Ставрополь	г. Ставрополь, ул. Вокзальная, д. 16	1	1908	2016	нет	нет	нет	415,70
13668	225	2025	город Ставрополь	г. Ставрополь, ул. Вокзальная, д. 18	1	1908	2016	нет	нет	нет	345,10
11300	226	2025	город Ставрополь	г. Ставрополь, ул. Вокзальная, д. 20	1	1898	2016	нет	нет	нет	337,20
1328	227	2025	город Ставрополь	г. Ставрополь, ул. Вокзальная, д. 22	1	1898	2015	нет	нет	нет	438,10
8142	228	2025	город Ставрополь	г. Ставрополь, ул. Вокзальная, д. 28	3	1982	1982	нет	нет	нет	4843,30
8145	229	2025	город Ставрополь	г. Ставрополь, ул. Вокзальная, д. 44	1	1973	2019	нет	нет	нет	4954,30
7599	230	2025	город Ставрополь	г. Ставрополь, просп. Ворошилова, д. 4/1	2	1972	2008	нет	нет	нет	4369,70
7601	231	2025	город Ставрополь	г. Ставрополь, просп. Ворошилова, д. 4/2	1	1972	2019	нет	нет	нет	2934,10
7602	232	2025	город Ставрополь	г. Ставрополь, просп. Ворошилова, д. 4/3	1	1971	2019	нет	нет	нет	4362,80
13271	233	2025	город Ставрополь	г. Ставрополь, просп. Ворошилова, д. 7/2	1	1979	1979	нет	нет	нет	5541,60
7788	234	2025	город Ставрополь	г. Ставрополь, просп. Ворошилова, д. 10/1	1	1974	2020	нет	нет	нет	4488,80
7790	235	2025	город Ставрополь	г. Ставрополь, просп. Ворошилова, д. 10/2	1	1973	2019	нет	нет	нет	2948,10
7792	236	2025	город Ставрополь	г. Ставрополь, просп. Ворошилова, д. 10/3	3	1973	2008	нет	нет	нет	4352,40
7793	237	2025	город Ставрополь	г. Ставрополь, просп. Ворошилова, д. 10/4	1	1973	2019	нет	нет	нет	1462,20
7794	238	2025	город Ставрополь	г. Ставрополь, просп. Ворошилова, д. 10/5	1	1973	2008	нет	нет	нет	1457,80
7795	239	2025	город Ставрополь	г. Ставрополь, просп. Ворошилова, д. 12/1	1	1974	2005	нет	нет	нет	5866,90
7797	240	2025	город Ставрополь	г. Ставрополь, просп. Ворошилова, д. 12/2	1	1973	2008	нет	нет	нет	2966,10
7798	241	2025	город Ставрополь	г. Ставрополь, просп. Ворошилова, д. 12/3	1	1973	1973	нет	нет	нет	6000,30
1321	242	2025	город Ставрополь	г. Ставрополь, ул. Войтика, д. 43	1	1963	2008	нет	нет	нет	2517,00
4327	243	2025	город Ставрополь	г. Ставрополь, пр. Врачебный, д. 43	1	1960	2019	нет	нет	нет	369,30
4834	244	2025	город Ставрополь	г. Ставрополь, пр. Врачебный, д. 46	1	1956	2018	нет	нет	нет	545,20
7320	245	2025	город Ставрополь	г. Ставрополь, пр. Врачебный, д. 47	1	1956	2018	нет	нет	нет	545,50
4917	246	2025	город Ставрополь	г. Ставрополь, пр. Врачебный, д. 49	1	1959	2018	нет	нет	нет	656,60
1500	247	2025	город Ставрополь	г. Ставрополь, ул. Гагарина, д. 2	1	1961	2017	нет	нет	нет	1355,30
1	2	3	4	5	6	7	8	9	10	11	12
7200	248	2025	город Ставрополь	г. Ставрополь, ул. Гагарина, д. 6	1	1964	2019	нет	нет	нет	2493,00
7203	249	2025	город Ставрополь	г. Ставрополь, ул. Гагарина, д. 9	1	1959	2018	нет	нет	нет	454,60
7216	250	2025	город Ставрополь	г. Ставрополь, ул. Гагарина, д. 13	1	1958	2020	нет	нет	нет	475,70
6624	251	2025	город Ставрополь	г. Ставрополь, ул. Гагарина, д. 15	1	1958	2017	нет	нет	нет	475,60
7218	252	2025	город Ставрополь	г. Ставрополь, ул. Гагарина, д. 18	1	1963	2020	да	нет	нет	477,70
7557	253	2025	город Ставрополь	г. Ставрополь, ул. Гагарина, д. 19	1	1959	2016	нет	нет	нет	460,30
6625	254	2025	город Ставрополь	г. Ставрополь, ул. Гагарина, д. 21	1	1959	2020	нет	нет	нет	516,90
2977	255	2025	город Ставрополь	г. Ставрополь, пр. Гвардейский, д. 14	1	1978	2014	нет	нет	нет	1402,40
3975	256	2025	город Ставрополь	г. Ставрополь, ул. Горького, д. 4	1	1958	2018	нет	нет	нет	460,00
11678	257	2025	город Ставрополь	г. Ставрополь, ул. Горького, д. 9	1	1961	2019	нет	нет	нет	563,70
6490	258	2025	город Ставрополь	г. Ставрополь, ул. Голенева, д. 35	1	1869	2016	нет	нет	нет	985,50
7956	259	2025	город Ставрополь	г. Ставрополь, ул. Голенева, д. 39	1	1954	2016	нет	нет	нет	856,00
2608	260	2025	город Ставрополь	г. Ставрополь, ул. Голенева, д. 69	1	1962	2018	нет	нет	нет	1069,10
1334	261	2025	город Ставрополь	г. Ставрополь, ул. Дзержинского, д. 1А	1	1966	2020	да	нет	нет	1556,10
1337	262	2025	город Ставрополь	г. Ставрополь, ул. Дзержинского, д. 2А	1	1968	1968	нет	нет	нет	608,90
3404	263	2025	город Ставрополь	г. Ставрополь, ул. Дзержинского, д. 25	1	1938	2016	да	нет	нет	561,80
1361	264	2025	город Ставрополь	г. Ставрополь, ул. Дзержинского, д. 29	1	1952	2016	нет	нет	нет	578,40
3732	265	2025	город Ставрополь	г. Ставрополь, ул. Дзержинского, д. 33	1	1949	2016	да	нет	нет	822,10
1801	266	2025	город Ставрополь	г. Ставрополь, ул. Дзержинского, д. 116в/1	1	1958	2018	нет	нет	нет	3401,90
3480	267	2025	город Ставрополь	г. Ставрополь, ул. Дзержинского, д. 116в/2	1	1962	2017	нет	нет	нет	2823,70
11575	268	2025	город Ставрополь	г. Ставрополь, ул. Дзержинского, д. 139	1	1848	2016	нет	нет	нет	824,00
1363	269	2025	город Ставрополь	г. Ставрополь, ул. Дзержинского, д. 141	1	1951	2017	нет	нет	нет	1007,10
1366	270	2025	город Ставрополь	г. Ставрополь, ул. Дзержинского, д. 153А	1	1977	2012	нет	нет	нет	1248,20
11864	271	2025	город Ставрополь	г. Ставрополь, ул. Дзержинского, д. 167	1	1896	2015	нет	нет	нет	407,60
3503	272	2025	город Ставрополь	г. Ставрополь, ул. Дзержинского, д. 172	3	1976	2011	нет	нет	нет	5563,80
2645	273	2025	город Ставрополь	г. Ставрополь, ул. Дзержинского, д. 172а	1	1973	2010	нет	нет	нет	1653,40
3505	274	2025	город Ставрополь	г. Ставрополь, ул. Дзержинского, д. 174	1	1970	2019	нет	нет	нет	5243,50
1428	275	2025	город Ставрополь	г. Ставрополь, ул. Дзержинского, д. 179	1	1955	2019	нет	нет	нет	1017,20
1433	276	2025	город Ставрополь	г. Ставрополь, ул. Дзержинского, д. 193А	1	1971	1971	да	нет	нет	1129,20
1435	277	2025	город Ставрополь	г. Ставрополь, ул. Дзержинского, д. 195	1	1957	2019	нет	нет	нет	948,70
7385	278	2025	город Ставрополь	г. Ставрополь, ул. Дзержинского, д. 196	1	1977	2005	нет	нет	нет	3568,30
1437	279	2025	город Ставрополь	г. Ставрополь, ул. Дзержинского, д. 197	1	1967	2008	нет	нет	нет	745,10
10878	280	2025	город Ставрополь	г. Ставрополь, ул. Дзержинского, д. 205а	1	1956	2018	нет	да	да	368,10
1442	281	2025	город Ставрополь	г. Ставрополь, ул. Дзержинского, д. 207А	1	1975	1975	нет	нет	нет	1113,30
1457	282	2025	город Ставрополь	г. Ставрополь, ул. Дзержинского, д. 211А	1	1956	2018	нет	нет	нет	850,90
1473	283	2025	город Ставрополь	г. Ставрополь, ул. Дзержинского, д. 213А	1	1956	2008	нет	нет	нет	663,30
1462	284	2025	город Ставрополь	г. Ставрополь, ул. Дзержинского, д. 211/213	1	1956	2019	да	нет	нет	802,50
7223	285	2025	город Ставрополь	г. Ставрополь, ул. Дзержинского, д. 228	1	1966	2010	нет	нет	нет	3864,90
11420	286	2025	город Ставрополь	г. Ставрополь, ул. Дзержинского, д. 230	4	1968	1968	нет	нет	нет	6481,00
7225	287	2025	город Ставрополь	г. Ставрополь, ул. Дзержинского, д. 231	3	1978	2013	нет	нет	нет	4345,00
7231	288	2025	город Ставрополь	г. Ставрополь, ул. Дзержинского, д. 233	1	1976	1976	нет	нет	нет	4247,50
3235	289	2025	город Ставрополь	г. Ставрополь, ул. Добролюбова, д. 6	1	1954	2016	нет	нет	нет	372,40
3244	290	2025	город Ставрополь	г. Ставрополь, ул. Добролюбова, д. 20	1	1975	2009	нет	нет	нет	1293,60
7758	291	2025	город Ставрополь	г. Ставрополь, ул. Доваторцев, д. 3	1	1965	2020	нет	нет	нет	3592,10
13385	292	2025	город Ставрополь	г. Ставрополь, ул. Доваторцев, д. 4	1	1967	1967	да	нет	нет	6243,90
7176	293	2025	город Ставрополь	г. Ставрополь, ул. Доваторцев, д. 4а	1	1967	2020	нет	нет	нет	1219,20
11242	294	2025	город Ставрополь	г. Ставрополь, ул. Доваторцев, д. 21	3	1972	2008	нет	нет	нет	7858,65
13330	295	2025	город Ставрополь	г. Ставрополь, ул. Доваторцев, д. 26а	1	1958	2011	нет	нет	нет	470,00
6626	296	2025	город Ставрополь	г. Ставрополь, ул. Доваторцев, д. 27	1	1970	2020	нет	нет	нет	6762,00
7866	297	2025	город Ставрополь	г. Ставрополь, ул. Доваторцев, д. 33	2	1973	1973	нет	нет	нет	4401,80
7680	298	2025	город Ставрополь	г. Ставрополь, ул. Доваторцев, д. 37/1	2	1971	2012	нет	нет	нет	3457,30
7734	299	2025	город Ставрополь	г. Ставрополь, ул. Доваторцев, д. 37/2	1	1971	2020	да	нет	нет	5491,70
7684	300	2025	город Ставрополь	г. Ставрополь, ул. Доваторцев, д. 37/3	1	1974	1974	нет	нет	нет	6161,40
1243	301	2025	город Ставрополь	г. Ставрополь, ул. Доваторцев, д. 37/4	1	1972	1972	нет	нет	нет	2784,20
7735	302	2025	город Ставрополь	г. Ставрополь, ул. Доваторцев, д. 39/1	1	1978	2009	нет	нет	нет	3793,00
7360	303	2025	город Ставрополь	г. Ставрополь, ул. Доваторцев, д. 41/1	1	1973	2019	нет	нет	нет	3915,30
7685	304	2025	город Ставрополь	г. Ставрополь, ул. Доваторцев, д. 41/2	1	1972	1972	нет	нет	нет	5196,40
1245	305	2025	город Ставрополь	г. Ставрополь, ул. Доваторцев, д. 41/3	1	1973	2019	нет	нет	нет	6280,60
7825	306	2025	город Ставрополь	г. Ставрополь, ул. Доваторцев, д. 41/4	1	1974	2019	нет	нет	нет	3197,40
7361	307	2025	город Ставрополь	г. Ставрополь, ул. Доваторцев, д. 43/2	1	1977	2010	нет	нет	нет	4992,60
7868	308	2025	город Ставрополь	г. Ставрополь, ул. Доваторцев, д. 43/3	1	1974	2014	нет	нет	нет	2594,60
7737	309	2025	город Ставрополь	г. Ставрополь, ул. Доваторцев, д. 45	1	1978	2008	нет	нет	нет	1812,30
7738	310	2025	город Ставрополь	г. Ставрополь, ул. Доваторцев, д. 49/2	1	1974	2020	нет	нет	нет	3822,20
1247	311	2025	город Ставрополь	г. Ставрополь, ул. Доваторцев, д. 49/3	5	1974	2012	нет	нет	нет	5741,85
1239	312	2025	город Ставрополь	г. Ставрополь, ул. Доваторцев, д. 49/4	4	1975	2018	нет	нет	нет	3940,00
2978	313	2025	город Ставрополь	г. Ставрополь, ул. Доваторцев, д. 51/1	3	1978	2013	нет	нет	нет	8000,60
7406	314	2025	город Ставрополь	г. Ставрополь, ул. Доваторцев, д. 51/2	1	1975	2012	нет	нет	нет	2054,30
7741	315	2025	город Ставрополь	г. Ставрополь, ул. Доваторцев, д. 51/3	1	1974	2008	нет	нет	нет	5330,10
7373	316	2025	город Ставрополь	г. Ставрополь, ул. Доваторцев, д. 53/1	1	1979	2008	нет	нет	нет	7852,30
7408	317	2025	город Ставрополь	г. Ставрополь, ул. Доваторцев, д. 57/1</							



1	2	3	4	5	6	7	8	9	10	11	12
11277	332	2025	город Ставрополь	г. Ставрополь, ул. Калинина, д. 6	1	1961	2019	нет	нет	нет	547,10
3893	333	2025	город Ставрополь	г. Ставрополь, ул. Калинина, д. 52	1	1959	2018	нет	нет	нет	526,50
11279	334	2025	город Ставрополь	г. Ставрополь, ул. Калинина, д. 68	1	1912	2016	нет	нет	нет	229,30
1465	335	2025	город Ставрополь	г. Ставрополь, просп. К.Маркса, д. 6	1	1957	2017	нет	нет	нет	6256,30
872	336	2025	город Ставрополь	г. Ставрополь, просп. К.Маркса, д. 8	1	1962	2013	нет	нет	нет	2911,00
1476	337	2025	город Ставрополь	г. Ставрополь, просп. К.Маркса, д. 10	1	1960	2008	нет	нет	нет	1446,80
50587	338	2025	город Ставрополь	г. Ставрополь, просп. К.Маркса, д. 41	1	1905	1960	нет	нет	нет	695,60
9439	339	2025	город Ставрополь	г. Ставрополь, просп. К.Маркса, д. 43	1	1948	2016	нет	нет	нет	595,10
11918	340	2025	город Ставрополь	г. Ставрополь, просп. К.Маркса, д. 66	1	1917	2015	нет	нет	нет	972,00
3860	341	2025	город Ставрополь	г. Ставрополь, просп. К.Маркса, д. 88	1	1917	2016	нет	нет	нет	1177,50
3259	342	2025	город Ставрополь	г. Ставрополь, пер. Каховский, д. 22	1	1958	2018	нет	нет	нет	471,30
3367	343	2025	город Ставрополь	г. Ставрополь, ул. Комсомольская, д. 3	1	1954	2016	нет	нет	нет	365,20
3416	344	2025	город Ставрополь	г. Ставрополь, ул. Комсомольская, д. 8	1	1975	2020	нет	нет	нет	1681,10
3427	345	2025	город Ставрополь	г. Ставрополь, ул. Комсомольская, д. 8А	1	1978	2013	нет	нет	нет	1370,80
3435	346	2025	город Ставрополь	г. Ставрополь, ул. Комсомольская, д. 8Б	1	1975	2020	нет	нет	нет	1657,30
3143	347	2025	город Ставрополь	г. Ставрополь, ул. Комсомольская, д. 40	2	1975	2010	нет	нет	нет	2953,00
3149	348	2025	город Ставрополь	г. Ставрополь, ул. Комсомольская, д. 46	1	1973	2019	нет	нет	нет	4818,00
5696	349	2025	город Ставрополь	г. Ставрополь, ул. Комсомольская, д. 48	1	1976	2020	нет	нет	нет	4073,40
3160	350	2025	город Ставрополь	г. Ставрополь, ул. Комсомольская, д. 62	1	1963	2007	нет	нет	нет	2438,00
3605	351	2025	город Ставрополь	г. Ставрополь, пр. Кооперативный, д. 3	1	1959	2020	нет	нет	нет	271,70
13147	352	2025	город Ставрополь	г. Ставрополь, ул. Короленко, д. 1	1	1959	2018	нет	нет	нет	1144,00
8183	353	2025	город Ставрополь	г. Ставрополь, ул. Короленко, д. 2/1	1	1959	2021	нет	нет	нет	1155,60
13321	354	2025	город Ставрополь	г. Ставрополь, ул. Короленко, д. 3	1	1959	2018	нет	нет	нет	613,80
13386	355	2025	город Ставрополь	г. Ставрополь, ул. Короленко, д. 4	1	1959	2009	нет	нет	нет	1134,50
13323	356	2025	город Ставрополь	г. Ставрополь, ул. Короленко, д. 5	1	1961	2018	нет	нет	нет	622,20
7139	357	2025	город Ставрополь	г. Ставрополь, ул. Короленко, д. 6	1	1959	2018	нет	нет	нет	750,80
13390	358	2025	город Ставрополь	г. Ставрополь, ул. Короленко, д. 7	1	1958	2018	нет	нет	нет	396,80
13352	359	2025	город Ставрополь	г. Ставрополь, ул. Короленко, д. 14/1	1	1959	2013	нет	нет	нет	454,60
5721	360	2025	город Ставрополь	г. Ставрополь, ул. Короленко, д. 14/2	1	1960	2020	нет	нет	нет	460,30
13332	361	2025	город Ставрополь	г. Ставрополь, ул. Короленко, д. 15/1	1	1958	2018	нет	нет	нет	466,80
13333	362	2025	город Ставрополь	г. Ставрополь, ул. Короленко, д. 15/2	1	1958	2018	нет	нет	нет	458,00
13353	363	2025	город Ставрополь	г. Ставрополь, ул. Короленко, д. 16/1	1	1958	2018	нет	нет	нет	478,30
7233	364	2025	город Ставрополь	г. Ставрополь, ул. Короленко, д. 16/2	1	1965	1965	нет	нет	нет	567,70
13354	365	2025	город Ставрополь	г. Ставрополь, ул. Короленко, д. 18	1	1957	2018	нет	нет	нет	453,00
7237	366	2025	город Ставрополь	г. Ставрополь, ул. Короленко, д. 20	1	1959	2018	нет	нет	нет	451,90
8188	367	2025	город Ставрополь	г. Ставрополь, ул. Короленко, д. 25/1	1	1958	2018	нет	нет	нет	460,50
7239	368	2025	город Ставрополь	г. Ставрополь, ул. Короленко, д. 25/2	1	1958	2018	нет	нет	нет	455,80
8191	369	2025	город Ставрополь	г. Ставрополь, ул. Короленко, д. 26	1	1958	2018	нет	нет	нет	409,30
8192	370	2025	город Ставрополь	г. Ставрополь, ул. Короленко, д. 27	1	1959	1959	нет	нет	нет	449,10
8194	371	2025	город Ставрополь	г. Ставрополь, ул. Короленко, д. 29/1	1	1960	1960	нет	нет	нет	447,90
8196	372	2025	город Ставрополь	г. Ставрополь, ул. Короленко, д. 29/2	1	1960	1960	нет	нет	нет	464,96
11536	373	2025	город Ставрополь	г. Ставрополь, ул. К.Хетагурова, д. 4	1	1954	2018	нет	нет	нет	586,00
1503	374	2025	город Ставрополь	г. Ставрополь, ул. К.Хетагурова, д. 5	1	1948	2020	нет	нет	нет	550,70
1502	375	2025	город Ставрополь	г. Ставрополь, ул. К.Хетагурова, д. 6	1	1952	2020	нет	нет	нет	605,20
1498	376	2025	город Ставрополь	г. Ставрополь, ул. К.Хетагурова, д. 24	1	1959	2019	нет	нет	нет	543,80
7269	377	2025	город Ставрополь	г. Ставрополь, ул. Краснофлотская, д. 32	3	1973	2008	нет	нет	нет	2850,90
11376	378	2025	город Ставрополь	г. Ставрополь, ул. Краснофлотская, д. 74	1	1966	2020	нет	нет	нет	1860,40
11381	379	2025	город Ставрополь	г. Ставрополь, ул. Краснофлотская, д. 80	1	1959	2008	нет	нет	нет	2511,60
11388	380	2025	город Ставрополь	г. Ставрополь, ул. Краснофлотская, д. 92/315	1	1978	1978	нет	нет	нет	5233,40
7839	381	2025	город Ставрополь	г. Ставрополь, просп. Кулакова, д. 25	1	1973	2017	нет	нет	нет	5089,40
3670	382	2025	город Ставрополь	г. Ставрополь, ул. Ленина, д. 79	1	1972	2019	нет	нет	нет	2280,10
3687	383	2025	город Ставрополь	г. Ставрополь, ул. Ленина, д. 85	1	1979	1979	нет	нет	нет	2980,10
3697	384	2025	город Ставрополь	г. Ставрополь, ул. Ленина, д. 88	3	1982	2008	нет	нет	нет	7876,70
3707	385	2025	город Ставрополь	г. Ставрополь, ул. Ленина, д. 91а	1	1958	2019	нет	нет	нет	1715,40
3717	386	2025	город Ставрополь	г. Ставрополь, ул. Ленина, д. 91б	1	1964	2018	нет	нет	нет	1864,90
3808	387	2025	город Ставрополь	г. Ставрополь, ул. Ленина, д. 100	1	1969	2019	нет	нет	нет	2565,10
7674	388	2025	город Ставрополь	г. Ставрополь, ул. Ленина, д. 102	1	1975	2019	нет	нет	нет	2021,70
3814	389	2025	город Ставрополь	г. Ставрополь, ул. Ленина, д. 108	1	1972	2019	нет	нет	нет	2897,60
3563	390	2025	город Ставрополь	г. Ставрополь, ул. Ленина, д. 108/2	4	1974	2012	нет	нет	нет	4887,20
3817	391	2025	город Ставрополь	г. Ставрополь, ул. Ленина, д. 110	1	1974	2008	нет	нет	нет	2542,20
3822	392	2025	город Ставрополь	г. Ставрополь, ул. Ленина, д. 112	1	1971	2019	нет	нет	нет	2555,90
3826	393	2025	город Ставрополь	г. Ставрополь, ул. Ленина, д. 114	3	1969	2008	нет	нет	нет	2575,90
3193	394	2025	город Ставрополь	г. Ставрополь, ул. Ленина, д. 118	1	1968	2018	нет	нет	нет	3600,00
3189	395	2025	город Ставрополь	г. Ставрополь, ул. Ленина, д. 118а	1	1977	2019	нет	нет	нет	1905,00
3194	396	2025	город Ставрополь	г. Ставрополь, ул. Ленина, д. 120а	1	1978	2013	нет	нет	нет	2055,00
4039	397	2025	город Ставрополь	г. Ставрополь, ул. Ленина, д. 120/2	1	1978	2019	нет	нет	нет	2055,00
3346	398	2025	город Ставрополь	г. Ставрополь, ул. Ленина, д. 122	1	1969	2019	нет	нет	нет	3638,00
3341	399	2025	город Ставрополь	г. Ставрополь, ул. Ленина, д. 122А	1	1978	2012	нет	нет	нет	2043,00
3362	400	2025	город Ставрополь	г. Ставрополь, ул. Ленина, д. 124	1	1977	2019	нет	нет	нет	1574,30
3380	401	2025	город Ставрополь	г. Ставрополь, ул. Ленина, д. 200	1	1966	2019	нет	нет	нет	2963,10
3529	402	2025	город Ставрополь	г. Ставрополь, ул. Ленина, д. 213	1	1939	2016	нет	нет	нет	4068,10
3402	403	2025	город Ставрополь	г. Ставрополь, ул. Ленина, д. 268	1	1978	2009	нет	нет	нет	4111,20
3517	404	2025	город Ставрополь	г. Ставрополь, ул. Ленина, д. 277а	1	1967	2019	нет	нет	нет	3163,10
2562	405	2025	город Ставрополь	г. Ставрополь, ул. Ленина, д. 277б	1	1968	2019	нет	нет	нет	3172,10
3432	406	2025	город Ставрополь	г. Ставрополь, ул. Ленина, д. 282	1	1954	2016	нет	нет	нет	2362,00
3558	407	2025	город Ставрополь	г. Ставрополь, ул. Ленина, д. 284	1	1939	2016	нет	нет	нет	4174,00
3525	408	2025	город Ставрополь	г. Ставрополь, ул. Ленина, д. 287	1	1973	2019	нет	нет	нет	4062,50
4872	409	2025	город Ставрополь	г. Ставрополь, ул. Ленина, д. 287/1	1	1977	2019	нет	нет	нет	1977,00
4893	410	2025	город Ставрополь	г. Ставрополь, ул. Ленина, д. 287/3	1	1981	2008	нет	нет	нет	2004,50
4903	411	2025	город Ставрополь	г. Ставрополь, ул. Ленина, д. 287/4	1	1982	2008	нет	нет	нет	2192,20
3547	412	2025	город Ставрополь	г. Ставрополь, ул. Ленина, д. 289	1	1972	2019	нет	нет	нет	3272,10
4932	413	2025	город Ставрополь	г. Ставрополь, ул. Ленина, д. 291	1	1971	2019	нет	нет	нет	1156,90
3606	414	2025	город Ставрополь	г. Ставрополь, ул. Ленина, д. 318/3	1	1960	2017	нет	нет	нет	4708,40
2466	415	2025	город Ставрополь	г. Ставрополь, ул. Ленина, д. 318/4	3	1963	1963	нет	нет	нет	3972,60
11394	416	2025	город Ставрополь	г. Ставрополь, ул. Ленина, д. 328, корп. 2	1	1962	2008	нет	нет	нет	2128,30
5259	417	2025	город Ставрополь	г. Ставрополь, ул. Ленина, д. 328/4	1	1960	2019	нет	нет	нет	1157,20
13365	418	2025	город Ставрополь	г. Ставрополь, ул. Ленина, д. 328/5	1	1961	2013	нет	нет	нет	1726,20
11413	419	2025	город Ставрополь	г. Ставрополь, ул. Ленина, д. 328/6	1	1967	2008	нет	нет	нет	2347,90
8235	420	2025	город Ставрополь	г. Ставрополь, ул. Ленина, д. 328/7	1	1965	2008	нет	нет	нет	2195,50
11422	421	2025	город Ставрополь	г. Ставрополь, ул. Ленина, д. 328/8	1	1971	2008	нет	нет	нет	3602,00
8232	422	2025	город Ставрополь	г. Ставрополь, ул. Ленина, д. 328/9	1	1964	2009	нет	нет	нет	1703,60
11425	423	2025	город Ставрополь	г. Ставрополь, ул. Ленина, д. 328/10	3	1967	2012	нет	нет	нет	5733,80
11426	424	2025	город Ставрополь	г. Ставрополь, ул. Ленина, д. 328/11	1	1971	2019	нет	нет	нет	4149,50
11429	425	2025	город Ставрополь	г. Ставрополь, ул. Ленина, д. 328/12	1	1970	2019	нет	нет	нет	1697,00
11431	426	2025	город Ставрополь	г. Ставрополь, ул. Ленина, д. 328/13	1	1965	2008	нет	нет	нет	3928,00
11433	427	2025	город Ставрополь	г. Ставрополь, ул. Ленина, д. 328/15	1	1966	2019	нет	нет	нет	3655,70
11435	428	2025	город Ставрополь	г. Ставрополь, ул. Ленина, д. 328/18	1	1965	1965	нет	нет	нет	3928,00
5288	429	2025	город Ставрополь	г. Ставрополь, ул. Ленина, д. 328/25	1	1961	2019	нет	нет	нет	2169,80
7249	430	2025	город Ставрополь	г. Ставрополь, ул. Ленина, д. 365а	1	1960	2019	нет	нет	нет	1632,60
7252	431	2025	город Ставрополь	г. Ставрополь, ул. Ленина, д. 367	1	1963	2019	нет	нет	нет	3501,30
7254	432	2025	город Ставрополь	г. Ставрополь, ул. Ленина, д. 369	1	1964	2017	нет	нет	нет	1476,40
7255	433	2025	город Ставрополь	г. Ставрополь, ул. Ленина, д. 375	1	1969	2021	нет	нет	нет	1527,00
5723	434	2025	город Ставрополь	г. Ставрополь, ул. Ленина, д. 377	1	1959	2020	нет	нет	нет	1003,40
7257	435	2025	город Ставрополь	г. Ставрополь, ул. Ленина, д. 380	1	1962	2021	нет	нет	нет	1323,20
7259	436	2025	город Ставрополь	г. Ставрополь, ул. Ленина, д. 383	1	1961	2018	нет	нет	нет	1347,10
7262	437	2025	город Ставрополь	г. Ставрополь, ул. Ленина, д. 385	1						



1	2	3	4	5	6	7	8	9	10	11	12
1370	451	2025	город Ставрополь	г. Ставрополь, ул. Ленина, д. 405	1	1964	1964	нет	нет	нет	4200,30
11662	452	2025	город Ставрополь	г. Ставрополь, ул. Ленина, д. 407	1	1966	2018	нет	нет	нет	3444,00
7981	453	2025	город Ставрополь	г. Ставрополь, ул. Ленина, д. 408А	1	1964	2018	нет	нет	нет	2274,20
10042	454	2025	город Ставрополь	г. Ставрополь, ул. Ленина, д. 409	1	1965	2005	нет	нет	нет	4100,30
8198	455	2025	город Ставрополь	г. Ставрополь, ул. Ленина, д. 410	1	1969	2008	нет	нет	нет	1899,50
7181	456	2025	город Ставрополь	г. Ставрополь, ул. Ленина, д. 410А	1	1969	1978	нет	нет	нет	1899,50
13340	457	2025	город Ставрополь	г. Ставрополь, ул. Ленина, д. 412	1	1954	2016	нет	нет	нет	405,80
6248	458	2025	город Ставрополь	г. Ставрополь, ул. Ленина, д. 414	1	1957	2017	нет	нет	нет	796,80
6629	459	2025	город Ставрополь	г. Ставрополь, ул. Ленина, д. 416	1	1955	2018	нет	нет	нет	641,20
7761	460	2025	город Ставрополь	г. Ставрополь, ул. Ленина, д. 422	1	1968	2019	да	нет	нет	1856,80
7140	461	2025	город Ставрополь	г. Ставрополь, ул. Ленина, д. 424	1	1962	2017	нет	нет	нет	1504,50
7142	462	2025	город Ставрополь	г. Ставрополь, ул. Ленина, д. 432	1	1962	2017	нет	нет	нет	1152,70
7143	463	2025	город Ставрополь	г. Ставрополь, ул. Ленина, д. 436	1	1955	2019	нет	нет	нет	623,60
7144	464	2025	город Ставрополь	г. Ставрополь, ул. Ленина, д. 438	1	1957	2017	да	нет	нет	1416,80
7381	465	2025	город Ставрополь	г. Ставрополь, ул. Ленина, д. 440	1	1962	2017	да	нет	нет	2318,00
13245	466	2025	город Ставрополь	г. Ставрополь, ул. Ленина, д. 442	1	1957	2019	нет	нет	нет	2058,50
5731	467	2025	город Ставрополь	г. Ставрополь, ул. Ленина, д. 444	1	1959	2017	нет	нет	нет	1098,90
7145	468	2025	город Ставрополь	г. Ставрополь, ул. Ленина, д. 446	1	1959	2017	нет	нет	нет	621,80
7762	469	2025	город Ставрополь	г. Ставрополь, ул. Ленина, д. 448	1	1959	2017	нет	нет	нет	592,70
13246	470	2025	город Ставрополь	г. Ставрополь, ул. Ленина, д. 450	1	1961	2009	нет	нет	нет	1602,50
3465	471	2025	город Ставрополь	г. Ставрополь, ул. Ленина, д. 450А	1	1977	2019	нет	нет	нет	990,00
7156	472	2025	город Ставрополь	г. Ставрополь, ул. Ленина, д. 452	1	1964	2018	нет	нет	нет	1446,50
7158	473	2025	город Ставрополь	г. Ставрополь, ул. Ленина, д. 454	1	1974	2019	нет	нет	нет	3115,40
9831	474	2025	город Ставрополь	г. Ставрополь, ул. Ленина, д. 464	1	1974	2008	нет	нет	нет	4923,00
7267	475	2025	город Ставрополь	г. Ставрополь, ул. Ленина, д. 466	3	1976	2008	нет	нет	нет	3910,70
13374	476	2025	город Ставрополь	г. Ставрополь, ул. Ленина, д. 470	1	1969	2020	нет	нет	нет	11058,60
8274	477	2025	город Ставрополь	г. Ставрополь, ул. Ленина, д. 472	1	1971	2020	нет	нет	нет	9919,70
9837	478	2025	город Ставрополь	г. Ставрополь, ул. Ленина, д. 474	1	1973	2020	нет	нет	нет	1154,30
3829	479	2025	город Ставрополь	г. Ставрополь, пр. Ленинградский, д. 1	1	1992	1960	нет	нет	нет	282,40
3842	480	2025	город Ставрополь	г. Ставрополь, пр. Ленинградский, д. 4	1	1962	2021	нет	нет	нет	293,70
3848	481	2025	город Ставрополь	г. Ставрополь, пр. Ленинградский, д. 7	1	1960	2018	нет	нет	нет	270,50
3851	482	2025	город Ставрополь	г. Ставрополь, пр. Ленинградский, д. 8	1	1960	2018	нет	нет	нет	269,10
52633	483	2025	город Ставрополь	г. Ставрополь, пр. Ленинградский, д. 20	1	1960	1960	нет	нет	нет	370,10
5703	484	2025	город Ставрополь	г. Ставрополь, пр. Ленинградский, д. 22	1	1963	2019	нет	нет	нет	373,40
7768	485	2025	город Ставрополь	г. Ставрополь, пр. Ленинградский, д. 24	1	1966	2018	нет	нет	нет	1634,70
5705	486	2025	город Ставрополь	г. Ставрополь, пр. Ленинградский, д. 25	1	1962	2018	нет	нет	нет	300,60
5708	487	2025	город Ставрополь	г. Ставрополь, пр. Ленинградский, д. 29	1	1962	2018	нет	нет	нет	272,40
5118	488	2025	город Ставрополь	г. Ставрополь, ул. Лермонтова, д. 10	1	1957	2019	нет	нет	нет	320,70
5119	489	2025	город Ставрополь	г. Ставрополь, ул. Лермонтова, д. 79	1	1992	2020	нет	нет	нет	761,90
5239	490	2025	город Ставрополь	г. Ставрополь, ул. Лермонтова, д. 88	1	1957	2021	нет	нет	нет	584,20
5263	491	2025	город Ставрополь	г. Ставрополь, ул. Лермонтова, д. 155	1	1969	2019	да	нет	нет	2674,20
5267	492	2025	город Ставрополь	г. Ставрополь, ул. Лермонтова, д. 179	1	1969	2019	нет	нет	нет	4386,00
7326	493	2025	город Ставрополь	г. Ставрополь, ул. Лермонтова, д. 206	1	1957	2017	нет	нет	нет	1427,30
5272	494	2025	город Ставрополь	г. Ставрополь, ул. Лермонтова, д. 219	1	1975	2005	нет	нет	нет	3103,30
5274	495	2025	город Ставрополь	г. Ставрополь, ул. Лермонтова, д. 221	1	1971	2017	нет	нет	нет	3491,00
4668	496	2025	город Ставрополь	г. Ставрополь, ул. Лермонтова, д. 239/1	1	2001	2021	нет	нет	нет	1235,70
6953	497	2025	город Ставрополь	г. Ставрополь, ул. Лермонтова, д. 239/2	1	1961	1961	нет	нет	нет	1686,70
4809	498	2025	город Ставрополь	г. Ставрополь, ул. Лермонтова, д. 239/3	1	1962	2021	нет	нет	нет	1210,60
4832	499	2025	город Ставрополь	г. Ставрополь, ул. Лермонтова, д. 239/4	1	2001	1962	нет	нет	нет	1588,50
5282	500	2025	город Ставрополь	г. Ставрополь, ул. Лермонтова, д. 257	1	1970	2021	нет	нет	нет	3598,80
11449	501	2025	город Ставрополь	г. Ставрополь, ул. Лермонтова, д. 259	1	1973	2020	нет	нет	нет	3125,60
11450	502	2025	город Ставрополь	г. Ставрополь, ул. Лермонтова, д. 271	2	1973	2013	нет	нет	нет	8140,20
11451	503	2025	город Ставрополь	г. Ставрополь, ул. Лермонтова, д. 295	2	1976	2010	нет	нет	нет	3415,90
7401	504	2025	город Ставрополь	г. Ставрополь, ул. Лесная, д. 151	1	1957	2018	нет	нет	нет	660,00
5711	505	2025	город Ставрополь	г. Ставрополь, пр. Литейный, д. 1	1	1959	2019	нет	нет	нет	436,60
5713	506	2025	город Ставрополь	г. Ставрополь, пр. Литейный, д. 5	1	1960	2018	нет	нет	нет	278,00
5715	507	2025	город Ставрополь	г. Ставрополь, пр. Литейный, д. 7	1	1959	2021	нет	нет	нет	295,80
5728	508	2025	город Ставрополь	г. Ставрополь, пр. Литейный, д. 11	1	1961	2020	нет	нет	нет	302,90
3942	509	2025	город Ставрополь	г. Ставрополь, ул. Ломоносова, д. 2	1	1977	2017	нет	нет	нет	3846,10
3949	510	2025	город Ставрополь	г. Ставрополь, ул. Ломоносова, д. 10а	1	1962	2019	да	нет	нет	2902,90
3956	511	2025	город Ставрополь	г. Ставрополь, ул. Ломоносова, д. 32	1	1959	2017	да	нет	нет	1607,70
5283	512	2025	город Ставрополь	г. Ставрополь, ул. Ломоносова, д. 34	1	1964	2019	нет	нет	нет	2652,50
7124	513	2025	город Ставрополь	г. Ставрополь, ул. Л.Толстого, д. 3	1	1980	1980	нет	нет	нет	3430,50
7312	514	2025	город Ставрополь	г. Ставрополь, ул. Л.Толстого, д. 13	1	1962	2019	нет	нет	нет	1294,10
3553	515	2025	город Ставрополь	г. Ставрополь, ул. Л.Толстого, д. 20	1	1972	2021	нет	нет	нет	2953,60
3561	516	2025	город Ставрополь	г. Ставрополь, ул. Л.Толстого, д. 22	1	1971	2019	нет	нет	нет	4946,50
5932	517	2025	город Ставрополь	г. Ставрополь, ул. Л.Толстого, д. 48	1	1967	2019	нет	нет	нет	3963,10
13177	518	2025	город Ставрополь	г. Ставрополь, ул. Л.Толстого, д. 51А	1	1964	2019	нет	нет	нет	2057,00
6109	519	2025	город Ставрополь	г. Ставрополь, ул. Л.Толстого, д. 58	3	1979	1975	нет	нет	нет	5843,10
6115	520	2025	город Ставрополь	г. Ставрополь, ул. Л.Толстого, д. 96	1	1959	2018	нет	нет	нет	650,30
4874	521	2025	город Ставрополь	г. Ставрополь, ул. Маршала Жукова, д. 30	1	1967	2019	нет	нет	нет	2005,10
5304	522	2025	город Ставрополь	г. Ставрополь, ул. Маршала Жукова, д. 44	1	1967	2019	нет	нет	нет	2780,40
50486	523	2025	город Ставрополь	г. Ставрополь, ул. Маяковского, д. 1а	1	1988	1988	нет	нет	нет	678,10
42813	524	2025	город Ставрополь	г. Ставрополь, ул. Маяковского, д. 40	1	1966	1966	нет	нет	нет	240,00
5750	525	2025	город Ставрополь	г. Ставрополь, пр. Металлистов, д. 2	1	1959	2018	нет	нет	нет	276,60
5760	526	2025	город Ставрополь	г. Ставрополь, пр. Металлистов, д. 6	1	1960	2019	нет	нет	нет	465,60
5777	527	2025	город Ставрополь	г. Ставрополь, ул. Мира, д. 141	1	1968	2019	нет	нет	нет	2568,70
5778	528	2025	город Ставрополь	г. Ставрополь, ул. Мира, д. 141/1	1	1966	2019	нет	нет	нет	1801,60
5779	529	2025	город Ставрополь	г. Ставрополь, ул. Мира, д. 143	1	1965	2019	нет	нет	нет	3264,10
5780	530	2025	город Ставрополь	г. Ставрополь, ул. Мира, д. 145	1	1969	2019	нет	нет	нет	3138,60
5781	531	2025	город Ставрополь	г. Ставрополь, ул. Мира, д. 147	1	1972	2019	нет	нет	нет	3130,80
2831	532	2025	город Ставрополь	г. Ставрополь, ул. Мира, д. 149	1	1969	2019	нет	нет	нет	3160,00
3496	533	2025	город Ставрополь	г. Ставрополь, ул. Мира, д. 151	1	1974	2019	нет	нет	нет	3600,20
3514	534	2025	город Ставрополь	г. Ставрополь, ул. Мира, д. 155	3	1977	2008	нет	нет	нет	6898,90
3523	535	2025	город Ставрополь	г. Ставрополь, ул. Мира, д. 161	1	1970	2019	нет	нет	нет	3453,30
3527	536	2025	город Ставрополь	г. Ставрополь, ул. Мира, д. 165	1	1971	2019	нет	нет	нет	3653,40
5308	537	2025	город Ставрополь	г. Ставрополь, ул. Мира, д. 218	1	1960	2009	нет	нет	нет	1699,50
3567	538	2025	город Ставрополь	г. Ставрополь, ул. Мира, д. 239	1	1993	1993	нет	нет	нет	1929,00
5327	539	2025	город Ставрополь	г. Ставрополь, ул. Мира, д. 280/1	1	1965	2019	нет	нет	нет	3362,20
5748	540	2025	город Ставрополь	г. Ставрополь, ул. Мира, д. 280/2	1	1966	2019	нет	нет	нет	3361,20
4052	541	2025	город Ставрополь	г. Ставрополь, ул. Мира, д. 280/3	3	1997	1967	нет	нет	нет	2729,40
4053	542	2025	город Ставрополь	г. Ставрополь, ул. Мира, д. 280/4	1	1967	2020	нет	нет	нет	2583,60
5368	543	2025	город Ставрополь	г. Ставрополь, ул. Мира, д. 280/6	1	1970	2019	нет	нет	нет	2947,40
4054	544	2025	город Ставрополь	г. Ставрополь, ул. Мира, д. 280/7	1	1968	2019	нет	нет	нет	2901,60
3582	545	2025	город Ставрополь	г. Ставрополь, ул. Мира, д. 283	1	1975	2009	нет	нет	нет	4391,00
5337	546	2025	город Ставрополь	г. Ставрополь, ул. Мира, д. 286	2	1983	2013	нет	нет	нет	4111,70
3626	547	2025	город Ставрополь	г. Ставрополь, ул. Мира, д. 297	1	1939	2016	нет	нет	нет	3032,10
4894	548	2025	город Ставрополь	г. Ставрополь, ул. Мира, д. 299	1	1961	2017	нет	нет	нет	2444,70
5346	549	2025	город Ставрополь	г. Ставрополь, ул. Мира, д. 304а	1	1968	2019	нет	нет	нет	4034,00
5376	550	2025	город Ставрополь	г. Ставрополь, ул. Мира, д. 312	1	1965	2019	нет	нет	нет	3313,10
4907	551	2025	город Ставрополь	г. Ставрополь, ул. Мира, д. 315	1	1954	2017	нет	нет	нет	796,00
6938	552	2025	город Ставрополь	г. Ставрополь, ул. Мира, д. 316	1	1978	1978	нет	нет	нет	5642,80
5379	553	2025	город Ставрополь	г. Ставрополь, ул. Мира, д. 324а	1	1962	2018	нет	нет	нет	608,90
5380	554	2025	город Ставрополь	г. Ставрополь, ул. Мира, д. 324б	1	1961	2018	нет	нет	нет	590,80
5419	555	2025	город Ставрополь	г. Ставрополь, ул. Мира, д. 324в	1	1962	2018	нет	нет	нет	584,40
5434	556	2025	город Ставрополь	г. Ставрополь, ул. Мира							



1	2	3	4	5	6	7	8	9	10	11	12
13276	570	2025	город Ставрополь	г. Ставрополь, ул. Мира, д. 426/2	1	1967	2019	нет	нет	нет	2497,30
13277	571	2025	город Ставрополь	г. Ставрополь, ул. Мира, д. 426/3	1	1968	2009	нет	нет	нет	2530,60
5114	572	2025	город Ставрополь	г. Ставрополь, ул. Мира, д. 428	1	1967	2020	нет	нет	нет	2536,30
7162	573	2025	город Ставрополь	г. Ставрополь, ул. Мира, д. 430	1	1968	2016	нет	нет	нет	2526,40
7163	574	2025	город Ставрополь	г. Ставрополь, ул. Мира, д. 432	1	1966	2019	нет	нет	нет	3070,20
11479	575	2025	город Ставрополь	г. Ставрополь, ул. Мира, д. 455	3	1975	2008	нет	нет	нет	5169,60
7477	576	2025	город Ставрополь	г. Ставрополь, ул. Мира, д. 456а	1	1976	1976	нет	нет	нет	3804,40
5123	577	2025	город Ставрополь	г. Ставрополь, ул. Мира, д. 456/2	1	1994	2020	нет	нет	нет	3195,40
7847	578	2025	город Ставрополь	г. Ставрополь, ул. Мира, д. 457	1	1965	2009	нет	нет	нет	1925,10
13280	579	2025	город Ставрополь	г. Ставрополь, ул. Мира, д. 458/2	1	1990	2020	нет	нет	нет	4288,80
7421	580	2025	город Ставрополь	г. Ставрополь, ул. Мира, д. 461	1	1966	2020	нет	нет	нет	3502,00
8214	581	2025	город Ставрополь	г. Ставрополь, ул. Мира, д. 463	1	1968	2020	нет	нет	нет	3203,70
7375	582	2025	город Ставрополь	г. Ставрополь, ул. Мира, д. 465	1	1966	2008	нет	нет	нет	3184,60
7167	583	2025	город Ставрополь	г. Ставрополь, ул. Мира, д. 469	1	1966	2019	нет	нет	нет	3221,00
7168	584	2025	город Ставрополь	г. Ставрополь, ул. Мира, д. 473	1	1966	2008	нет	нет	нет	3168,40
7059	585	2025	город Ставрополь	г. Ставрополь, ул. М.Морозова, д. 1А	1	1957	2017	нет	нет	нет	3998,00
6966	586	2025	город Ставрополь	г. Ставрополь, ул. М.Морозова, д. 3	1	1954	2016	нет	нет	нет	3655,20
6972	587	2025	город Ставрополь	г. Ставрополь, ул. М.Морозова, д. 7а	1	1958	2017	нет	нет	нет	2700,20
6974	588	2025	город Ставрополь	г. Ставрополь, ул. М.Морозова, д. 10	1	1961	2019	нет	нет	нет	3166,60
6975	589	2025	город Ставрополь	г. Ставрополь, ул. М.Морозова, д. 14	1	1963	2019	нет	нет	нет	3122,00
5397	590	2025	город Ставрополь	г. Ставрополь, ул. М.Морозова, д. 16А	1	1961	2018	нет	нет	нет	853,90
6989	591	2025	город Ставрополь	г. Ставрополь, ул. М.Морозова, д. 17Б	1	1981	1981	нет	нет	нет	2568,00
7012	592	2025	город Ставрополь	г. Ставрополь, ул. М.Морозова, д. 30	1	1964	2021	нет	нет	нет	1982,50
5529	593	2025	город Ставрополь	г. Ставрополь, ул. М.Морозова, д. 30А	4	1973	1973	нет	нет	нет	2676,30
7767	594	2025	город Ставрополь	г. Ставрополь, ул. М.Морозова, д. 46	1	1978	2012	нет	нет	нет	3617,44
7013	595	2025	город Ставрополь	г. Ставрополь, ул. М.Морозова, д. 49	1	1981	2014	нет	нет	нет	4471,00
3680	596	2025	город Ставрополь	г. Ставрополь, ул. М.Морозова, д. 50	1	1976	1976	нет	нет	нет	3451,70
7017	597	2025	город Ставрополь	г. Ставрополь, ул. М.Морозова, д. 51	1	1971	2019	нет	нет	нет	5594,20
5709	598	2025	город Ставрополь	г. Ставрополь, ул. М.Морозова, д. 54	1	1970	2021	нет	нет	нет	3210,00
2703	599	2025	город Ставрополь	г. Ставрополь, ул. М.Морозова, д. 54А	2	1971	2015	нет	нет	нет	6207,96
3694	600	2025	город Ставрополь	г. Ставрополь, ул. М.Морозова, д. 55	1	1960	2017	нет	нет	нет	2698,40
4819	601	2025	город Ставрополь	г. Ставрополь, ул. М.Морозова, д. 56	1	1975	2021	нет	нет	нет	2650,30
7020	602	2025	город Ставрополь	г. Ставрополь, ул. М.Морозова, д. 59	1	1979	2008	нет	нет	нет	5666,90
2678	603	2025	город Ставрополь	г. Ставрополь, ул. М.Морозова, д. 66	1	1978	1978	нет	нет	нет	5876,50
2580	604	2025	город Ставрополь	г. Ставрополь, ул. М.Морозова, д. 66а	1	1974	2008	нет	нет	нет	3584,20
8216	605	2025	город Ставрополь	г. Ставрополь, ул. М.Морозова, д. 90	1	1974	2009	нет	нет	нет	4780,10
7308	606	2025	город Ставрополь	г. Ставрополь, ул. М.Морозова, д. 94	1	1984	2008	нет	нет	нет	1055,40
6128	607	2025	город Ставрополь	г. Ставрополь, ул. М.Морозова, д. 96	1	1982	2021	нет	нет	нет	1036,30
5086	608	2025	город Ставрополь	г. Ставрополь, ул. М.Морозова, д. 100	1	1973	2019	нет	нет	нет	3626,20
12805	609	2025	город Ставрополь	г. Ставрополь, ул. М.Морозова, д. 103	1	1967	2009	нет	нет	нет	4651,50
7310	610	2025	город Ставрополь	г. Ставрополь, ул. М.Морозова, д. 106	1	1973	2010	нет	нет	нет	2722,40
5796	611	2025	город Ставрополь	г. Ставрополь, ул. Московская, д. 47	1	1953	2021	нет	нет	нет	421,20
5797	612	2025	город Ставрополь	г. Ставрополь, ул. Московская, д. 49	1	1955	2021	нет	нет	нет	397,10
3633	613	2025	город Ставрополь	г. Ставрополь, ул. Объездная, д. 1а	1	1972	2021	нет	нет	нет	2246,90
7769	614	2025	город Ставрополь	г. Ставрополь, ул. Объездная, д. 3	1	1978	2020	нет	нет	нет	3793,63
7771	615	2025	город Ставрополь	г. Ставрополь, ул. Объездная, д. 3/1	1	1975	2020	нет	нет	нет	4056,33
5834	616	2025	город Ставрополь	г. Ставрополь, ул. Объездная, д. 9	1	1967	2020	нет	нет	нет	3376,50
5838	617	2025	город Ставрополь	г. Ставрополь, ул. Объездная, д. 13	1	1959	2021	нет	нет	нет	463,00
3884	618	2025	город Ставрополь	г. Ставрополь, просп. Октябрьской Революции, д. 5	1	1880	2016	нет	нет	нет	1672,90
7023	619	2025	город Ставрополь	г. Ставрополь, просп. Октябрьской Революции, д. 20	1	1917	2020	нет	нет	нет	1108,90
7037	620	2025	город Ставрополь	г. Ставрополь, просп. Октябрьской Революции, д. 26	1	1964	2021	нет	нет	нет	2863,80
7043	621	2025	город Ставрополь	г. Ставрополь, просп. Октябрьской Революции, д. 34	1	1938	2010	нет	нет	нет	872,90
7046	622	2025	город Ставрополь	г. Ставрополь, просп. Октябрьской Революции, д. 41	1	1917	2015	нет	нет	нет	369,90
1510	623	2025	город Ставрополь	г. Ставрополь, ул. Орджоникидзе, д. 1	1	1977	2008	нет	нет	нет	3147,20
1514	624	2025	город Ставрополь	г. Ставрополь, ул. Орджоникидзе, д. 1а	1	1962	2021	нет	нет	нет	2206,30
2513	625	2025	город Ставрополь	г. Ставрополь, ул. Орджоникидзе, д. 2а	1	1968	2021	нет	нет	нет	3619,30
3869	626	2025	город Ставрополь	г. Ставрополь, ул. Орджоникидзе, д. 29	1	1898	2016	нет	нет	нет	604,20
11943	627	2025	город Ставрополь	г. Ставрополь, ул. Орджоникидзе, д. 42	1	1885	2016	нет	нет	нет	778,80
11223	628	2025	город Ставрополь	г. Ставрополь, ул. Орджоникидзе, д. 46	1	1953	2017	нет	нет	нет	693,00
54442	629	2025	город Ставрополь	г. Ставрополь, ул. Орджоникидзе, д. 49	0	1980	1972	нет	нет	нет	216,50
11952	630	2025	город Ставрополь	г. Ставрополь, ул. Орджоникидзе, д. 60	1	1911	2016	нет	нет	нет	707,50
8231	631	2025	город Ставрополь	г. Ставрополь, ул. Осетинская, д. 8	1	1960	2016	нет	нет	нет	454,90
8220	632	2025	город Ставрополь	г. Ставрополь, ул. Осетинская, д. 10	1	1958	2017	нет	нет	нет	446,90
6636	633	2025	город Ставрополь	г. Ставрополь, ул. Осетинская, д. 12	1	1961	2016	нет	нет	нет	446,00
6618	634	2025	город Ставрополь	г. Ставрополь, ул. Осетинская, д. 14	1	1961	2020	нет	нет	нет	446,20
5470	635	2025	город Ставрополь	г. Ставрополь, ул. Партизанская, д. 8А	1	1962	2018	нет	нет	нет	399,30
5961	636	2025	город Ставрополь	г. Ставрополь, пр. Передовой, д. 1	1	1961	2020	нет	нет	нет	468,40
5952	637	2025	город Ставрополь	г. Ставрополь, пр. Передовой, д. 2	1	1961	2020	нет	нет	нет	508,10
8221	638	2025	город Ставрополь	г. Ставрополь, пр. Передовой, д. 3	1	1963	2020	нет	нет	нет	2054,10
11487	639	2025	город Ставрополь	г. Ставрополь, пр. Передовой, д. 6	1	1961	2020	нет	нет	нет	560,70
11490	640	2025	город Ставрополь	г. Ставрополь, пр. Передовой, д. 7	1	1964	2020	нет	нет	нет	2537,90
5936	641	2025	город Ставрополь	г. Ставрополь, пр. Передовой, д. 9	1	1960	2009	нет	нет	нет	701,70
5872	642	2025	город Ставрополь	г. Ставрополь, пр. Передовой, д. 10	1	1959	2020	нет	нет	нет	698,30
6619	643	2025	город Ставрополь	г. Ставрополь, пр. Передовой, д. 11	1	1961	2020	нет	нет	нет	558,60
7907	644	2025	город Ставрополь	г. Ставрополь, ул. Пионерская, д. 39	1	1959	2009	нет	нет	нет	901,40
7478	645	2025	город Ставрополь	г. Ставрополь, ул. Пирогова, д. 56	1	1979	2019	нет	нет	нет	11604,70
7332	646	2025	город Ставрополь	г. Ставрополь, ул. Пирогова, д. 62/3	1	1979	2019	нет	нет	нет	11487,50
7170	647	2025	город Ставрополь	г. Ставрополь, ул. Пржевальского, д. 2/2	1	1962	2018	нет	нет	нет	1955,40
7171	648	2025	город Ставрополь	г. Ставрополь, ул. Пржевальского, д. 5	1	1960	2018	нет	нет	нет	750,80
7850	649	2025	город Ставрополь	г. Ставрополь, ул. Пржевальского, д. 10	1	1964	2017	нет	нет	нет	4279,50
6124	650	2025	город Ставрополь	г. Ставрополь, ул. Пржевальского, д. 11/1	1	1958	2017	нет	нет	нет	462,40
7489	651	2025	город Ставрополь	г. Ставрополь, ул. Пржевальского, д. 19	1	1976	1976	нет	нет	нет	465,40
1793	652	2025	город Ставрополь	г. Ставрополь, ул. Пригородная, д. 56	1	1968	2011	нет	нет	нет	3134,90
1906	653	2025	город Ставрополь	г. Ставрополь, ул. Пригородная, д. 167	1	1979	1979	нет	нет	нет	1914,30
7049	654	2025	город Ставрополь	г. Ставрополь, ул. Пушкина, д. 3	1	1980	1980	нет	нет	нет	1875,00
7050	655	2025	город Ставрополь	г. Ставрополь, ул. Пушкина, д. 3А	1	1973	1973	нет	нет	нет	2131,80
2626	656	2025	город Ставрополь	г. Ставрополь, ул. Пушкина, д. 20	1	1978	2019	нет	нет	нет	2931,00
5494	657	2025	город Ставрополь	г. Ставрополь, ул. Пушкина, д. 27	1	1909	2016	нет	нет	нет	1350,20
5498	658	2025	город Ставрополь	г. Ставрополь, ул. Пушкина, д. 73	3	1974	1999	нет	нет	нет	5610,30
5841	659	2025	город Ставрополь	г. Ставрополь, пер. Расковой, д. 1	1	1967	2019	нет	нет	нет	3139,20
11271	660	2025	город Ставрополь	г. Ставрополь, ул. Репина, д. 75	1	1950	2018	нет	нет	нет	793,00
11273	661	2025	город Ставрополь	г. Ставрополь, ул. Репина, д. 75а	1	1951	2018	нет	нет	нет	270,00
11491	662	2025	город Ставрополь	г. Ставрополь, ул. Репина, д. 198	4	1971	1971	нет	нет	нет	1426,00
13140	663	2025	город Ставрополь	г. Ставрополь, ул. Роз, д. 8	1	1978	2008	нет	нет	нет	1684,20
3613	664	2025	город Ставрополь	г. Ставрополь, ул. Р.Люксембург, д. 1А	4	1980	2007	нет	нет	нет	603,80
1180	665	2025	город Ставрополь	г. Ставрополь, ул. Р.Люксембург, д. 3	4	1977	2008	нет	нет	нет	7587,30
2583	666	2025	город Ставрополь	г. Ставрополь, ул. Р.Люксембург, д. 31	1	1949	2016	нет	нет	нет	275,00
3641	667	2025	город Ставрополь	г. Ставрополь, ул. Р.Люксембург, д. 31а	1	1959	2017	нет	нет	нет	432,00
5918	668	2025	город Ставрополь	г. Ставрополь, ул. Р.Люксембург, д. 63	1	1973	2019	нет	нет	нет	3384,90
11375	669	2025	город Ставрополь	г. Ставрополь, ул. Селекционная станция, д. 2	1	1953	2017	нет	нет	нет	502,60
11382	670	2025	город Ставрополь	г. Ставрополь, ул. Селекционная станция, д. 3	1	1963	2019	нет	нет	нет	339,20
11386	671	2025	город Ставрополь	г. Ставрополь, ул. Селекционная станция, д. 4	1	1937	2008	нет	нет	нет	561,00
11391	672	2025	город Ставрополь	г. Ставрополь, ул. Селекционная станция, д. 6	1	1973	2008	нет	нет	нет	869,30
11395	673	2025	город Ставрополь	г. Ставрополь, ул. Селекционная станция, д. 7	3	1977	2008	нет	нет	нет	1918,10
5747	674	2025	город Ставрополь	г. Ставрополь, ул. Семашко, д. 2	1	1961	2020	нет	нет	нет	



1	2	3	4	5	6	7	8	9	10	11	12
7888	689	2025	город Ставрополь	г. Ставрополь, ул. Серова, д. 9А	1	1976	2021	нет	нет	нет	3378,15
11329	690	2025	город Ставрополь	г. Ставрополь, ул. Серова, д. 9/1	4	1975	1975	нет	нет	нет	1574,50
8171	691	2025	город Ставрополь	г. Ставрополь, ул. Советская, д. 1	1	1953	2020	нет	нет	нет	6588,90
3891	692	2025	город Ставрополь	г. Ставрополь, ул. Советская, д. 5	1	1878	2015	нет	нет	нет	1615,60
11499	693	2025	город Ставрополь	г. Ставрополь, ул. Советская, д. 16/1	1	1966	2019	нет	нет	нет	1305,00
7172	694	2025	город Ставрополь	г. Ставрополь, ул. Социалистическая, д. 1	1	1965	2013	нет	нет	нет	2555,70
7174	695	2025	город Ставрополь	г. Ставрополь, ул. Социалистическая, д. 1а	1	1966	2008	нет	нет	нет	2504,40
13255	696	2025	город Ставрополь	г. Ставрополь, ул. Социалистическая, д. 2/1	1	1958	2017	нет	нет	нет	722,00
7175	697	2025	город Ставрополь	г. Ставрополь, ул. Социалистическая, д. 3	1	1966	2008	нет	нет	нет	1826,10
13409	698	2025	город Ставрополь	г. Ставрополь, ул. Социалистическая, д. 6/1	1	1960	2016	нет	нет	нет	630,40
6632	699	2025	город Ставрополь	г. Ставрополь, ул. Социалистическая, д. 6/2	1	1960	2016	нет	нет	нет	629,70
5593	700	2025	город Ставрополь	г. Ставрополь, ул. Социалистическая, д. 8/2	1	1958	2017	нет	нет	нет	619,90
7289	701	2025	город Ставрополь	г. Ставрополь, ул. Социалистическая, д. 9	1	1963	2017	нет	нет	нет	759,60
13320	702	2025	город Ставрополь	г. Ставрополь, ул. Социалистическая, д. 10	1	1956	2017	нет	нет	нет	430,50
5590	703	2025	город Ставрополь	г. Ставрополь, ул. Социалистическая, д. 13	1	1963	1963	нет	нет	нет	1482,00
7820	704	2025	город Ставрополь	г. Ставрополь, ул. Социалистическая, д. 16	1	1958	2017	нет	нет	нет	459,70
5367	705	2025	город Ставрополь	г. Ставрополь, ул. Социалистическая, д. 18/1	1	1957	2017	нет	нет	нет	752,60
13392	706	2025	город Ставрополь	г. Ставрополь, ул. Социалистическая, д. 19	1	1959	2016	нет	нет	нет	445,80
7292	707	2025	город Ставрополь	г. Ставрополь, ул. Социалистическая, д. 20/1	1	1958	2017	нет	нет	нет	439,60
8284	708	2025	город Ставрополь	г. Ставрополь, ул. Социалистическая, д. 20/2	1	1960	2012	нет	нет	нет	446,90
13391	709	2025	город Ставрополь	г. Ставрополь, ул. Социалистическая, д. 21/2	1	1961	2017	нет	нет	нет	529,00
13388	710	2025	город Ставрополь	г. Ставрополь, ул. Социалистическая, д. 23	1	1962	2017	нет	нет	нет	520,90
7293	711	2025	город Ставрополь	г. Ставрополь, ул. Социалистическая, д. 26	1	1959	2017	нет	нет	нет	455,00
7295	712	2025	город Ставрополь	г. Ставрополь, ул. Социалистическая, д. 27	1	1963	1963	нет	нет	нет	1493,30
8226	713	2025	город Ставрополь	г. Ставрополь, ул. Социалистическая, д. 28/1	1	1960	1960	нет	нет	нет	461,00
6306	714	2025	город Ставрополь	г. Ставрополь, ул. Социалистическая, д. 30	1	1961	1961	нет	нет	нет	456,10
8229	715	2025	город Ставрополь	г. Ставрополь, ул. Социалистическая, д. 32/1	1	1960	2016	нет	нет	нет	453,60
11760	716	2025	город Ставрополь	г. Ставрополь, ул. Социалистическая, д. 32/2	1	1960	2017	нет	нет	нет	452,90
13389	717	2025	город Ставрополь	г. Ставрополь, ул. Социалистическая, д. 34	1	1961	2020	нет	нет	нет	456,30
3676	718	2025	город Ставрополь	г. Ставрополь, ул. Спартака, д. 5	1	1975	2019	нет	нет	нет	3636,20
3684	719	2025	город Ставрополь	г. Ставрополь, ул. Спартака, д. 7	1	1960	2017	нет	нет	нет	1618,40
11721	720	2025	город Ставрополь	г. Ставрополь, ул. Станичная, д. 19	1	1917	2016	нет	нет	нет	800,10
11333	721	2025	город Ставрополь	г. Ставрополь, пер. Степной, д. 3а	1	1981	2015	нет	нет	нет	2757,10
11334	722	2025	город Ставрополь	г. Ставрополь, ул. Тельмана, д. 236	3	1976	1976	нет	нет	нет	5902,40
11337	723	2025	город Ставрополь	г. Ставрополь, ул. Тельмана, д. 238	3	1971	1971	нет	нет	нет	3084,10
7297	724	2025	город Ставрополь	г. Ставрополь, пр. Томский, д. 4	1	1958	2017	нет	нет	нет	465,10
5585	725	2025	город Ставрополь	г. Ставрополь, пр. Томский, д. 5	1	1960	1960	нет	нет	нет	466,70
7300	726	2025	город Ставрополь	г. Ставрополь, пр. Томский, д. 6	1	1961	2018	нет	нет	нет	561,30
5586	727	2025	город Ставрополь	г. Ставрополь, пр. Томский, д. 7	1	1958	2017	нет	нет	нет	461,70
7302	728	2025	город Ставрополь	г. Ставрополь, пр. Томский, д. 9	1	1960	2018	нет	нет	нет	487,90
7305	729	2025	город Ставрополь	г. Ставрополь, пр. Томский, д. 11	1	1958	2017	нет	нет	нет	470,60
5589	730	2025	город Ставрополь	г. Ставрополь, пр. Томский, д. 13	1	1959	2017	нет	нет	нет	466,70
7304	731	2025	город Ставрополь	г. Ставрополь, пр. Томский, д. 15	1	1958	2017	нет	нет	нет	472,50
1628	732	2025	город Ставрополь	г. Ставрополь, ул. Трунова, д. 134	1	1974	2016	нет	нет	нет	5272,80
5927	733	2025	город Ставрополь	г. Ставрополь, ул. Туапсинская, д. 2А	1	1974	2019	нет	нет	нет	2628,60
13490	734	2025	город Ставрополь	г. Ставрополь, ул. Туапсинская, д. 26	1	1972	2008	нет	нет	нет	3078,20
7688	735	2025	город Ставрополь	г. Ставрополь, ул. Тухачевского, д. 3/1	1	1971	1971	нет	нет	нет	2612,10
7748	736	2025	город Ставрополь	г. Ставрополь, ул. Тухачевского, д. 3/2	1	1974	1974	нет	нет	нет	2698,10
7749	737	2025	город Ставрополь	г. Ставрополь, ул. Тухачевского, д. 3/9	1	1973	2020	нет	нет	нет	4557,80
7750	738	2025	город Ставрополь	г. Ставрополь, ул. Тухачевского, д. 5/1	2	1973	2010	нет	нет	нет	2660,50
7232	739	2025	город Ставрополь	г. Ставрополь, ул. Тухачевского, д. 5/2	1	1972	2019	нет	нет	нет	2744,80
13189	740	2025	город Ставрополь	г. Ставрополь, ул. Тухачевского, д. 5/3	4	1973	2008	нет	нет	нет	4995,50
7838	741	2025	город Ставрополь	г. Ставрополь, ул. Тухачевского, д. 7/2	1	1975	2020	нет	нет	нет	6084,10
7840	742	2025	город Ставрополь	г. Ставрополь, ул. Тухачевского, д. 7/4	1	1975	2019	нет	нет	нет	6679,30
7841	743	2025	город Ставрополь	г. Ставрополь, ул. Тухачевского, д. 9	1	1975	2013	нет	нет	нет	5940,50
7842	744	2025	город Ставрополь	г. Ставрополь, ул. Тухачевского, д. 9/1	1	1973	2019	нет	нет	нет	5828,00
7843	745	2025	город Ставрополь	г. Ставрополь, ул. Тухачевского, д. 9/4	1	1973	2019	нет	нет	нет	5889,30
7844	746	2025	город Ставрополь	г. Ставрополь, ул. Тухачевского, д. 9/5	1	1973	2019	нет	нет	нет	2944,70
7846	747	2025	город Ставрополь	г. Ставрополь, ул. Тухачевского, д. 11	1	1977	2014	нет	нет	нет	5946,90
5789	748	2025	город Ставрополь	г. Ставрополь, пр. Фабричный, д. 3	1	1961	2019	нет	нет	нет	268,50
7722	749	2025	город Ставрополь	г. Ставрополь, пр. Фестивальный, д. 5а	1	1980	1980	нет	нет	нет	2202,60
7724	750	2025	город Ставрополь	г. Ставрополь, пр. Фестивальный, д. 13	2	1981	1981	нет	нет	нет	2099,00
7725	751	2025	город Ставрополь	г. Ставрополь, пр. Фестивальный, д. 15	3	1981	1981	нет	нет	нет	4222,30
1610	752	2025	город Ставрополь	г. Ставрополь, ул. Фроленко, д. 8	1	1973	2020	нет	нет	нет	2878,80
1633	753	2025	город Ставрополь	г. Ставрополь, ул. Фроленко, д. 10	1	1969	2020	нет	нет	нет	5799,70
1187	754	2025	город Ставрополь	г. Ставрополь, ул. Фроленко, д. 12	3	1970	2008	нет	нет	нет	4553,20
11342	755	2025	город Ставрополь	г. Ставрополь, ул. Фроленко, д. 14	3	1974	1974	нет	нет	нет	4551,90
11343	756	2025	город Ставрополь	г. Ставрополь, ул. Фроленко, д. 16	1	1970	2008	нет	нет	нет	4531,70
11345	757	2025	город Ставрополь	г. Ставрополь, ул. Фроленко, д. 18	1	1970	2020	нет	нет	нет	6150,60
6628	758	2025	город Ставрополь	г. Ставрополь, ул. Фроленко, д. 20	1	1970	2019	нет	нет	нет	6296,60
11346	759	2025	город Ставрополь	г. Ставрополь, ул. Фроленко, д. 22	1	1969	2008	нет	нет	нет	4478,20
1635	760	2025	город Ставрополь	г. Ставрополь, ул. Чапаева, д. 17а	1	1979	1979	нет	нет	нет	1381,10
5786	761	2025	город Ставрополь	г. Ставрополь, пер. Чкалова, д. 34	1	1976	2019	нет	нет	нет	2660,40
7772	762	2025	город Ставрополь	г. Ставрополь, пер. Чкалова, д. 7	1	1970	2021	нет	нет	нет	2872,75
3904	763	2025	город Ставрополь	г. Ставрополь, пр. Чукотский, д. 12	1	1972	2020	нет	нет	нет	385,80
3919	764	2025	город Ставрополь	г. Ставрополь, пр. Чукотский, д. 14	1	1955	2018	нет	нет	нет	1568,80
3932	765	2025	город Ставрополь	г. Ставрополь, пр. Чукотский, д. 16А	1	1973	2021	нет	нет	нет	401,50
11668	766	2025	город Ставрополь	г. Ставрополь, ул. Шаумяна, д. 14	1	1917	2016	нет	нет	нет	445,50
7855	767	2025	город Ставрополь	г. Ставрополь, пер. Шейболдаева, д. 3/5	1	1972	2017	нет	нет	нет	6449,30
7942	768	2025	город Ставрополь	г. Ставрополь, пер. Шейболдаева, д. 4	3	1978	2011	нет	нет	нет	16170,00
7960	769	2025	город Ставрополь	г. Ставрополь, пер. Шейболдаева, д. 7	1	1974	2020	нет	нет	нет	3334,90
3982	770	2025	город Ставрополь	г. Ставрополь, ул. Шевченко, д. 75	1	1963	2021	нет	нет	нет	330,70
4017	771	2025	город Ставрополь	г. Ставрополь, ул. Шевченко, д. 81	1	1963	2021	нет	нет	нет	356,20
4024	772	2025	город Ставрополь	г. Ставрополь, ул. Шевченко, д. 83	1	1963	2019	нет	нет	нет	326,60
4028	773	2025	город Ставрополь	г. Ставрополь, ул. Шевченко, д. 84	1	1963	2021	нет	нет	нет	353,50
4031	774	2025	город Ставрополь	г. Ставрополь, ул. Шевченко, д. 85	1	1963	2021	нет	нет	нет	343,20
4035	775	2025	город Ставрополь	г. Ставрополь, ул. Шевченко, д. 89	1	1963	2021	нет	нет	нет	354,10
4038	776	2025	город Ставрополь	г. Ставрополь, ул. Шевченко, д. 91	1	1963	2021	нет	нет	нет	359,40
11306	777	2025	город Ставрополь	г. Ставрополь, ул. Шевченко, д. 93	1	1963	1963	нет	нет	нет	346,00
11493	778	2025	город Ставрополь	г. Ставрополь, ул. Шпаковская, д. 1а	1	1979	1979	нет	нет	нет	1319,40
7789	779	2025	город Ставрополь	г. Ставрополь, ул. Шпаковская, д. 82/1	1	1971	2008	нет	нет	нет	2823,00
7857	780	2025	город Ставрополь	г. Ставрополь, ул. Шпаковская, д. 82/2	1	1971	1971	нет	нет	нет	3264,90
7689	781	2025	город Ставрополь	г. Ставрополь, ул. Шпаковская, д. 82/3	1	1970	2020	нет	нет	нет	6108,90
13446	782	2025	город Ставрополь	г. Ставрополь, ул. Шпаковская, д. 84	5	1973	2012	нет	нет	нет	5862,60
7690	783	2025	город Ставрополь	г. Ставрополь, ул. Шпаковская, д. 84/2	1	1970	2020	нет	нет	нет	3984,50
7860	784	2025	город Ставрополь	г. Ставрополь, ул. Шпаковская, д. 84/3	1	1970	2020	нет	нет	нет	3984,30
5180	785	2025	город Ставрополь	г. Ставрополь, ул. Шпаковская, д. 86/2	1	1970	2019	нет	нет	нет	4396,20
5193	786	2025	город Ставрополь	г. Ставрополь, ул. Шпаковская, д. 86/3	1	1970	2019	нет	нет	нет	2916,60
7851	787	2025	город Ставрополь	г. Ставрополь, ул. Шпаковская, д. 90/1	1	1971	2019	нет	нет	нет	4468,70
7854	788	2025	город Ставрополь	г. Ставрополь, ул. Шпаковская, д. 92/1	1	1971	2019	нет	нет	нет	4574,40
7856	789	2025	город Ставрополь	г. Ставрополь, ул. Шпаковская, д. 92/2	1	1971	2019	нет	нет	нет	4413,70
7858	790	2025	город Ставрополь	г. Ставрополь, ул. Шпаковская, д. 92/3	1	1972	2019	нет	нет	нет	4416,80
7862	791	2025	город Ставрополь	г. Ставрополь, ул. Шпаковская, д. 94/1	1	1971	2019	нет	нет	нет	4513,90
7864	792	2025	город Ставрополь	г. Ставрополь, ул. Шпаковская, д. 94/3	1	1971	2019	нет	нет	нет	2940,10
7867	793	2025	город Ставрополь	г. Ставрополь, ул. Шпаковская, д. 94/4	1						



1	2	3	4	5	6	7	8	9	10	11	12
5547	808	2025	город Ставрополь	г. Ставрополь, пр. Энгельса, д. 23	1	1959	2018	нет	нет	нет	1154,00
1405	809	2025	город Ставрополь	г. Ставрополь, пр. Энгельса, д. 25	1	1957	2017	нет	нет	нет	1127,00
5556	810	2025	город Ставрополь	г. Ставрополь, пр. Энгельса, д. 26	1	1958	2017	нет	нет	нет	1160,40
5561	811	2025	город Ставрополь	г. Ставрополь, пр. Энгельса, д. 28	1	1957	2009	нет	нет	нет	1214,30
5822	812	2025	город Ставрополь	г. Ставрополь, просп. Юности, д. 4	2	1982	2010	нет	нет	нет	3736,10
5938	813	2025	город Ставрополь	г. Ставрополь, просп. Юности, д. 4а	1	1982	2009	нет	нет	нет	5951,20
5843	814	2025	город Ставрополь	г. Ставрополь, просп. Юности, д. 8	1	1977	2021	нет	нет	нет	2639,90
5846	815	2025	город Ставрополь	г. Ставрополь, просп. Юности, д. 9	1	1988	2020	нет	нет	нет	6678,70
5850	816	2025	город Ставрополь	г. Ставрополь, просп. Юности, д. 10	1	1977	2013	нет	нет	нет	2638,30
5855	817	2025	город Ставрополь	г. Ставрополь, просп. Юности, д. 11	1	1988	2020	нет	нет	нет	6755,00
7584	818	2025	город Ставрополь	г. Ставрополь, просп. Юности, д. 14	1	1976	2010	нет	нет	нет	2673,00
7944	819	2025	город Ставрополь	г. Ставрополь, просп. Юности, д. 16	1	1976	2008	нет	нет	нет	2695,00
7945	820	2025	город Ставрополь	г. Ставрополь, просп. Юности, д. 18	1	1976	2012	нет	нет	нет	3996,00
7892	821	2025	город Ставрополь	г. Ставрополь, просп. Юности, д. 24	1	1973	2017	нет	нет	нет	3870,80
7586	822	2025	город Ставрополь	г. Ставрополь, просп. Юности, д. 24/2	1	1981	2013	нет	нет	нет	2513,00
7569	823	2025	город Ставрополь	г. Ставрополь, просп. Юности, д. 26/2	2	1980	1980	нет	нет	нет	4223,00
7893	824	2025	город Ставрополь	г. Ставрополь, просп. Юности, д. 28/1	1	1975	2020	нет	нет	нет	1920,00
11295	825	2025	город Ставрополь	г. Ставрополь, ул. Ясеновская, д. 5	1	1830	2016	нет	нет	нет	460,40
3909	826	2025	город Ставрополь	г. Ставрополь, ул. Ясеновская, д. 33А	1	1958	2017	нет	нет	нет	561,80
11673	827	2025	город Ставрополь	г. Ставрополь, ул. Ясеновская, д. 56	1	1917	2016	нет	нет	нет	834,30
Итого 2025 год					-	-	-	-	-	-	1820130,87
Итого город Ставрополь					-	-	-	-	-	-	2185528,82

Таблица 1.1

ПЕРЕЧЕНЬ МНОГОКВАРТИРНЫХ ДОМОВ,  
которые подлежат капитальному ремонту в 2023 - 2025 годах

№ п/п	Адрес МКД	Площадь помещений МКД			Количество жителей	Количество этажей	Количество подъездов	Стоимость капитального ремонта всего					Плановая дата завершения работ
		всего	в том числе жилых помещений, находящихся в собственности	Количество				всего:	за счет средств Фонда	за счет средств бюджета субъекта Российской Федерации	за счет средств местного бюджета	за счет средств собственников помещений в МКД	
1	2	3	4	5	6	7	8	9	10	11	12	13	
2023 год													
1.	г. Ставрополь, ул. 50 лет ВЛКСМ, д. 15/1	2333,50	2333,50	93	9	1	4434129,03	0,00	0,00	0,00	4434129,03	31.12.2023	
2.	г. Ставрополь, ул. 50 лет ВЛКСМ, д. 16/4	4050,00	2625,40	127	5	4	6419361,30	0,00	0,00	0,00	6419361,30	31.12.2023	
3.	г. Ставрополь, ул. 50 лет ВЛКСМ, д. 16/5	3297,60	2838,90	112	5	4	3648542,94	0,00	0,00	0,00	3648542,94	31.12.2023	
4.	г. Ставрополь, ул. 50 лет ВЛКСМ, д. 67/1	4207,10	4207,10	199	10	2	8868258,06	0,00	0,00	0,00	8868258,06	31.12.2023	
5.	г. Ставрополь, ул. 50 лет ВЛКСМ, д. 67/4	4230,20	4230,20	201	10	2	8868258,06	0,00	0,00	0,00	8868258,06	31.12.2023	
6.	г. Ставрополь, ул. 50 лет ВЛКСМ, д. 71/2	6627,10	6627,10	306	10	3	13302387,10	0,00	0,00	0,00	13302387,10	31.12.2023	
7.	г. Ставрополь, ул. 50 лет ВЛКСМ, д. 73/2	13989,70	13989,70	644	10	6	26604774,19	0,00	0,00	0,00	26604774,19	31.12.2023	
8.	г. Ставрополь, пр. Ботанический, д. 9	3663,80	3663,80	169	5	4	419184,48	0,00	0,00	0,00	419184,48	31.12.2023	
9.	г. Ставрополь, пр. Ботанический, д. 10	2566,30	2566,30	82	9	1	2242534,77	0,00	0,00	0,00	2242534,77	31.12.2023	
10.	г. Ставрополь, пр. Ботанический, д. 11	3739,40	3739,40	161	5	4	1212700,70	0,00	0,00	0,00	1212700,70	31.12.2023	
11.	г. Ставрополь, пр. Ботанический, д. 12	3198,10	3140,10	133	5	4	419184,48	0,00	0,00	0,00	419184,48	31.12.2023	
12.	г. Ставрополь, пр. Ботанический, д. 15	2359,80	2359,80	71	9	1	4434129,03	0,00	0,00	0,00	4434129,03	31.12.2023	
13.	г. Ставрополь, ул. Биологическая, д. 2	946,00	904,20	43	3	2	628776,72	0,00	0,00	0,00	628776,72	31.12.2023	
14.	г. Ставрополь, ул. Биологическая, д. 6	4083,60	3887,90	185	5	6	10027308,51	0,00	0,00	0,00	10027308,51	31.12.2023	
15.	г. Ставрополь, ул. Биологическая, д. 12	1485,80	1429,30	81	4	2	419184,48	0,00	0,00	0,00	419184,48	31.12.2023	
16.	г. Ставрополь, ул. Биологическая, д. 16	933,60	807,40	39	3	2	419184,48	0,00	0,00	0,00	419184,48	31.12.2023	
17.	г. Ставрополь, ул. Васильева, д. 10	2570,30	2570,30	129	5	4	6094489,52	0,00	0,00	0,00	6094489,52	31.12.2023	
18.	г. Ставрополь, ул. Васильева, д. 17	5168,20	5012,00	277	5	8	25498995,65	0,00	0,00	0,00	25498995,65	31.12.2023	
19.	г. Ставрополь, ул. Васильева, д. 21	8013,80	8013,80	337	9	4	20209267,19	0,00	0,00	0,00	20209267,19	31.12.2023	
20.	г. Ставрополь, ул. Васильева, д. 51	8645,00	8533,00	344	10	3	14471977,75	0,00	0,00	0,00	14471977,75	31.12.2023	
21.	г. Ставрополь, ул. Вокзальная, д. 13	485,20	400,30	18	2	2	419184,48	0,00	0,00	0,00	419184,48	31.12.2023	
22.	г. Ставрополь, ул. Вокзальная, д. 21	373,60	373,60	25	2	1	419184,48	0,00	0,00	0,00	419184,48	31.12.2023	
23.	г. Ставрополь, просп. Ворошилова, д. 3/1	8154,80	8076,90	326	9	4	6976774,84	0,00	0,00	0,00	6976774,84	31.12.2023	
24.	г. Ставрополь, просп. Ворошилова, д. 5а	8260,60	8256,30	144	9	4	9717650,67	0,00	0,00	0,00	9717650,67	31.12.2023	
25.	г. Ставрополь, просп. Ворошилова, д. 12/1	5269,70	5212,20	253	5	8	2054438,85	0,00	0,00	0,00	2054438,85	31.12.2023	
26.	г. Ставрополь, просп. Ворошилова, д. 12/2	2439,20	2439,20	138	5	4	2054438,85	0,00	0,00	0,00	2054438,85	31.12.2023	
27.	г. Ставрополь, просп. Ворошилова, д. 12/3	5476,30	5476,30	233	5	8	4045051,44	0,00	0,00	0,00	4045051,44	31.12.2023	
28.	г. Ставрополь, пр. Врачебный, д. 38	481,00	481,00	20	2	2	419184,48	0,00	0,00	0,00	419184,48	31.12.2023	
29.	г. Ставрополь, пр. Врачебный, д. 48	657,70	570,20	37	2	2	419184,48	0,00	0,00	0,00	419184,48	31.12.2023	
30.	г. Ставрополь, ул. Гагарина, д. 2	1051,30	963,10	34	3	2	419184,48	0,00	0,00	0,00	419184,48	31.12.2023	
31.	г. Ставрополь, ул. Гагарина, д. 20	1679,80	1679,80	65	4	3	592924,62	0,00	0,00	0,00	592924,62	31.12.2023	
32.	г. Ставрополь, ул. Голенева, д. 6А	883,20	883,20	33	3	2	419184,48	0,00	0,00	0,00	419184,48	31.12.2023	
33.	г. Ставрополь, ул. Голенева, д. 35	985,50	963,80	39	2	2	419184,48	0,00	0,00	0,00	419184,48	31.12.2023	
34.	г. Ставрополь, пр. Готвальда, д. 1	1215,70	1215,70	48	2	3	419184,48	0,00	0,00	0,00	419184,48	31.12.2023	
35.	г. Ставрополь, пр. Готвальда, д. 4	430,20	430,20	20	2	2	419184,48	0,00	0,00	0,00	419184,48	31.12.2023	
36.	г. Ставрополь, пр. Готвальда, д. 6	404,20	258,80	22	2	2	419184,48	0,00	0,00	0,00	419184,48	31.12.2023	
37.	г. Ставрополь, пр. Готвальда, д. 7	481,70	481,70	17	3	2	419184,48	0,00	0,00	0,00	419184,48	31.12.2023	
38.	г. Ставрополь, пр. Готвальда, д. 8	377,50	282,80	17	2	2	419184,48	0,00	0,00	0,00	419184,48	31.12.2023	
39.	г. Ставрополь, пр. Готвальда, д. 13	414,00	414,00	27	2	2	419184,48	0,00	0,00	0,00	419184,48	31.12.2023	
40.	г. Ставрополь, пр. Готвальда, д. 15	336,80	336,80	11	2	2	419184,48	0,00	0,00	0,00	419184,48	31.12.2023	
41.	г. Ставрополь, ул. Дзержинского, д. 226	4503,70	4503,70	168	5	6	1257553,44	0,00	0,00	0,00	1257553,44	31.12.2023	
42.	г. Ставрополь, ул. Доваторцев, д. 5	5053,50	4981,60	219	5	6	1257553,44	0,00	0,00	0,00	1257553,44	31.12.2023	
43.	г. Ставрополь, ул. Доваторцев, д. 7	2570,00	2534,20	127	5	4	1257553,44	0,00	0,00	0,00	1257553,44	31.12.2023	
44.	г. Ставрополь, просп. К.Маркса, д. 6	5728,50	5033,30	174	5	8	419184,48	0,00	0,00	0,00	419184,48	31.12.2023	
45.	г. Ставрополь, просп. К.Маркса, д. 67	820,80	820,80	49	3	2	419184,48	0,00	0,00	0,00	419184,48	31.12.2023	
46.	г. Ставрополь, просп. К.Маркса, д. 71	632,40	632,40	38	2	3	419184,48	0,00	0,00	0,00	419184,48	31.12.2023	
47.	г. Ставрополь, просп. К.Маркса, д. 72	1341,60	1224,80	63	2	4	419184,48	0,00	0,00	0,00	419184,48	31.12.2023	
48.	г. Ставрополь, просп. К.Маркса, д. 77	2807,10	2521,90	91	4	3	419184,48	0,00	0,00	0,00	419184,48	31.12.2023	
49.	г. Ставрополь, ул. Комсомольская, д. 1	395,60	240,70	20	2	2	419184,48	0,00	0,00	0,00	419184,48	31.12.2023	
50.	г. Ставрополь, ул. Комсомольская, д. 3А	409,20	409,20	16	2	2	419184,48	0,00	0,00	0,00	419184,48	31.12.2023	
51.	г. Ставрополь, ул. Комсомольская, д. 4Б	277,10	239,80	10	2	1	419184,48	0,00	0,00	0,00	419184,48	31.12.2023	
52.	г. Ставрополь, ул. Комсомольская, д. 5	409,70	409,70	18	2	2	419184,48	0,00	0,00	0,00	419184,48	31.12.2023	
53.	г. Ставрополь, пр. Кооперативный, д. 1	270,40	240,00	17	2	1	419184,48	0,00	0,00	0,00	419184,48	31.12.2023	
54.	г. Ставрополь, пр. Кооперативный, д. 2	281,10	281,10	18	2	1	419184,48	0,00	0,00	0,00	419184,48	31.12.2023	
55.	г. Ставрополь, пр. Кооперативный, д. 5	270,80	270,80	9	2	1	419184,48	0,00	0,00	0,00	419184,48	31.12.2023	
56.	г. Ставрополь, ул. Короленко, д. 6	750,80	750,80	42	3	2	419184,48	0,00	0,00	0,00	419184,48	31.12.2023	
57.	г. Ставрополь, ул. Короленко, д. 12	344,40	344,40	19	3	1	419184,48	0,00	0,00	0,00	419184,48	31.12.2023	
58.	г. Ставрополь, ул. Короленко, д. 14/2	460,30	460,30	21	3	1	419184,48	0,00	0,00	0,00	419184,48	31.12.2023	
59.	г. Ставрополь, ул. Короленко, д. 16/2	519,00	519,00	25	3	1	419184,48	0,00	0,00	0,00	419184,48	31.12.2023	
60.	г. Ставрополь, ул. Короленко, д. 29/1	447,10	447,10	24	3	1	419184,48	0,00	0,00	0,00	419184,48	31.12.2023	
61.	г. Ставрополь, ул. Ленина, д. 74/17	4657,30	4453,80	190	16	1	14693444,93	0,00	0,00	0,00	14693444,93	31.12.2023	
62.	г. Ставрополь, ул. Ленина, д. 328/18	3580,60	3580,60	134	5	4	7385334,84	0,00					



85.	г. Ставрополь, ул. Васильева, д. 12	2641,40	2641,40	133	5	4	7832759,11	0,00	0,00	0,00	7832759,11	31.12.2024
86.	г. Ставрополь, ул. Васильева, д. 43	3174,00	3174,00	153	5	2	8205927,60	0,00	0,00	0,00	8205927,60	31.12.2024
87.	г. Ставрополь, ул. Васильева, д. 47	3274,00	3222,00	137	5	2	9292764,61	0,00	0,00	0,00	9292764,61	31.12.2024
88.	г. Ставрополь, ул. Васильева, д. 49	6364,70	5799,10	357	4	3	11047922,03	0,00	0,00	0,00	11047922,03	31.12.2024
89.	г. Ставрополь, ул. Васякина, д. 194	13578,10	13534,00	622	9	7	2188727,42	0,00	0,00	0,00	2188727,42	31.12.2024
90.	г. Ставрополь, пр. Врачебный, д. 42	2545,40	2457,60	180	5	3	10982552,43	0,00	0,00	0,00	10982552,43	31.12.2024
91.	г. Ставрополь, ул. Гагарина, д. 6	2493,00	2493,00	90	5	3	10877603,58	0,00	0,00	0,00	10877603,58	31.12.2024
92.	г. Ставрополь, пр. Гвардейский, д. 14	1400,30	1362,40	68	5	2	19073225,25	0,00	0,00	0,00	19073225,25	31.12.2024
93.	г. Ставрополь, ул. Доваторцев, д. 37/4	2754,20	1879,90	135	6	4	19073225,25	0,00	0,00	0,00	19073225,25	31.12.2024
94.	г. Ставрополь, ул. Доваторцев, д. 39/1	3783,00	2210,00	167	12	1	2013271,33	0,00	0,00	0,00	2013271,33	31.12.2024
95.	г. Ставрополь, ул. Доваторцев, д. 41/1	3871,30	3766,50	187	5	5	12680977,21	0,00	0,00	0,00	12680977,21	31.12.2024
96.	г. Ставрополь, ул. Доваторцев, д. 41/2	5089,70	3355,00	217	5	7	19941001,26	0,00	0,00	0,00	19941001,26	31.12.2024
97.	г. Ставрополь, ул. Доваторцев, д. 41/4	2805,80	2805,80	102	5	4	11640099,11	0,00	0,00	0,00	11640099,11	31.12.2024
98.	г. Ставрополь, ул. Доваторцев, д. 53/2	1178,50	810,70	63	5	2	21566112,31	0,00	0,00	0,00	21566112,31	31.12.2024
99.	г. Ставрополь, ул. Доваторцев, д. 53/3	3849,30	2573,40	174	5	6	21566112,31	0,00	0,00	0,00	21566112,31	31.12.2024
100.	г. Ставрополь, ул. Ленина, д. 124	1403,60	1310,90	62	7	1	1711478,27	0,00	0,00	0,00	1711478,27	31.12.2024
101.	г. Ставрополь, ул. Ленина, д. 277а	3163,10	3163,10	130	5	4	1312948,42	0,00	0,00	0,00	1312948,42	31.12.2024
102.	г. Ставрополь, ул. Ленина, д. 277б	3172,10	3172,10	127	5	4	738533,48	0,00	0,00	0,00	738533,48	31.12.2024
103.	г. Ставрополь, ул. Ленина, д. 328/5	1626,20	1626,20	46	3	3	1312948,42	0,00	0,00	0,00	1312948,42	31.12.2024
104.	г. Ставрополь, ул. Ленина, д. 328/6	1899,40	1778,80	84	5	2	1312948,42	0,00	0,00	0,00	1312948,42	31.12.2024
105.	г. Ставрополь, ул. Ленина, д. 328/7	2186,60	1907,40	89	5	2	1312948,42	0,00	0,00	0,00	1312948,42	31.12.2024
106.	г. Ставрополь, ул. Ленина, д. 328/8	3602,00	2561,50	80	5	4	738533,48	0,00	0,00	0,00	738533,48	31.12.2024
107.	г. Ставрополь, ул. Ленина, д. 328/11	3696,70	2643,00	84	5	4	738533,48	0,00	0,00	0,00	738533,48	31.12.2024
108.	г. Ставрополь, ул. Ленина, д. 397/3	2006,10	2006,10	80	5	4	2285893,20	0,00	0,00	0,00	2285893,20	31.12.2024
109.	г. Ставрополь, ул. Ленина, д. 397/4	2021,90	2021,90	90	4	3	1312948,42	0,00	0,00	0,00	1312948,42	31.12.2024
110.	г. Ставрополь, ул. Ленина, д. 397/6	2526,60	2526,60	85	5	4	1312948,42	0,00	0,00	0,00	1312948,42	31.12.2024
111.	г. Ставрополь, ул. Ленина, д. 450А	769,30	598,60	21	4	2	2306147,56	0,00	0,00	0,00	2306147,56	31.12.2024
112.	г. Ставрополь, ул. Лесная, д. 159	1750,70	1699,40	78	5	2	5481751,66	0,00	0,00	0,00	5481751,66	31.12.2024
113.	г. Ставрополь, ул. Лесная, д. 161	1958,90	1750,70	91	5	2	5481751,66	0,00	0,00	0,00	5481751,66	31.12.2024
114.	г. Ставрополь, ул. Мира, д. 426/2	2437,30	2437,30	110	5	3	6468066,57	0,00	0,00	0,00	6468066,57	31.12.2024
115.	г. Ставрополь, ул. Орджоникидзе, д. 49	216,50	190,00	8	2	1	4969366,35	0,00	0,00	0,00	4969366,35	31.12.2024
116.	г. Ставрополь, ул. Туапсинская, д. 26	3078,20	2224,60	40	5	2	11525569,53	0,00	0,00	0,00	11525569,53	31.12.2024
117.	г. Ставрополь, ул. Тухачевского, д. 9/1	5225,90	5148,00	230	5	8	32219082,46	0,00	0,00	0,00	32219082,46	31.12.2024
118.	г. Ставрополь, ул. Тухачевского, д. 9/4	5231,10	5171,20	244	5	8	13445535,96	0,00	0,00	0,00	13445535,96	31.12.2024
119.	г. Ставрополь, ул. Тухачевского, д. 9/5	2553,60	2553,60	103	5	4	15294554,93	0,00	0,00	0,00	15294554,93	31.12.2024
120.	г. Ставрополь, ул. Чехова, д. 83/1	8363,10	8363,10	381	10	4	16136322,34	0,00	0,00	0,00	16136322,34	31.12.2024
121.	г. Ставрополь, пер. Чкалова, д. 34	2660,40	2601,00	122	5	4	8041380,06	0,00	0,00	0,00	8041380,06	31.12.2024
122.	г. Ставрополь, пр. Чукотский, д. 12	385,80	267,50	19	2	1	8041380,06	0,00	0,00	0,00	8041380,06	31.12.2024
123.	г. Ставрополь, пр. Чукотский, д. 16А	401,50	376,50	20	2	1	8041380,06	0,00	0,00	0,00	8041380,06	31.12.2024
124.	г. Ставрополь, пер. Шейболаева, д. 7	3334,90	3291,90	129	5	2	1318045,20	0,00	0,00	0,00	1318045,20	31.12.2024
125.	г. Ставрополь, ул. Шевченко, д. 78	364,00	298,10	21	2	1	2043055,35	0,00	0,00	0,00	2043055,35	31.12.2024
126.	г. Ставрополь, ул. Шевченко, д. 87	335,40	273,00	16	2	1	2043055,35	0,00	0,00	0,00	2043055,35	31.12.2024
127.	г. Ставрополь, ул. Шаповаловская, д. 86/1	2512,30	1804,60	110	5	4	5955931,50	0,00	0,00	0,00	5955931,50	31.12.2024
128.	г. Ставрополь, просп. Юности, д. 16	2462,00	2425,00	135	5	4	5263281,35	0,00	0,00	0,00	5263281,35	31.12.2024
129.	г. Ставрополь, просп. Юности, д. 18	3825,80	3695,00	175	5	6	2788319,86	0,00	0,00	0,00	2788319,86	31.12.2024
Итого 2024 год		160209,10	146786,40	7003	-	-	428672994,74	0,00	0,00	0,00	428672994,74	-
2025 год												
130.	г. Ставрополь, ул. 45 Параллель, д. 3/1	6832,70	6762,70	367	9	4	6331981,12	0,00	0,00	0,00	6331981,12	31.12.2025
131.	г. Ставрополь, ул. 45 Параллель, д. 5/2	3899,06	3899,06	186	5	5	3707886,28	0,00	0,00	0,00	3707886,28	31.12.2025
132.	г. Ставрополь, ул. 45 Параллель, д. 7/2	4639,40	4517,30	181	5	6	4508100,07	0,00	0,00	0,00	4508100,07	31.12.2025
133.	г. Ставрополь, ул. 50 лет ВЛКСМ, д. 2/5	3329,20	2366,80	103	5	4	6750577,19	0,00	0,00	0,00	6750577,19	31.12.2025
134.	г. Ставрополь, ул. 50 лет ВЛКСМ, д. 2/6	1802,50	1802,50	66	5	2	3981263,99	0,00	0,00	0,00	3981263,99	31.12.2025
135.	г. Ставрополь, ул. 50 лет ВЛКСМ, д. 2/7	3398,80	2698,30	137	5	4	2194408,44	0,00	0,00	0,00	2194408,44	31.12.2025
136.	г. Ставрополь, ул. 50 лет ВЛКСМ, д. 3/2	1348,70	1337,90	49	5	2	3903909,04	0,00	0,00	0,00	3903909,04	31.12.2025
137.	г. Ставрополь, ул. 50 лет ВЛКСМ, д. 3/4	4533,90	4533,90	250	10	2	3488387,42	0,00	0,00	0,00	3488387,42	31.12.2025
138.	г. Ставрополь, ул. 50 лет ВЛКСМ, д. 3/5	2645,00	2541,80	108	5	4	3903909,04	0,00	0,00	0,00	3903909,04	31.12.2025
139.	г. Ставрополь, ул. 50 лет ВЛКСМ, д. 7/1	2669,60	2669,60	105	5	4	4169575,18	0,00	0,00	0,00	4169575,18	31.12.2025
140.	г. Ставрополь, ул. 50 лет ВЛКСМ, д. 7/2	4766,40	4633,30	190	9	2	8255890,16	0,00	0,00	0,00	8255890,16	31.12.2025
141.	г. Ставрополь, ул. 50 лет ВЛКСМ, д. 7/4	2568,00	2468,00	78	5	4	4169575,18	0,00	0,00	0,00	4169575,18	31.12.2025
142.	г. Ставрополь, ул. 50 лет ВЛКСМ, д. 7/5	3914,40	914,40	175	5	4	4169575,18	0,00	0,00	0,00	4169575,18	31.12.2025
143.	г. Ставрополь, ул. 50 лет ВЛКСМ, д. 8а/1	3310,00	1042,50	102	9	1	13847176,76	0,00	0,00	0,00	13847176,76	31.12.2025
144.	г. Ставрополь, ул. 50 лет ВЛКСМ, д. 8а/2	2917,30	677,70	50	9	1	13847176,76	0,00	0,00	0,00	13847176,76	31.12.2025
145.	г. Ставрополь, ул. 50 лет ВЛКСМ, д. 15/1	2333,50	2333,50	93	9	1	8641134,67	0,00	0,00	0,00	8641134,67	31.12.2025
146.	г. Ставрополь, ул. 50 лет ВЛКСМ, д. 15/2	2331,70	2331,70	117	9	1	8641134,67	0,00	0,00	0,00	8641134,67	31.12.2025
147.	г. Ставрополь, ул. 50 лет ВЛКСМ, д. 16/2	3193,80	2091,50	126	5	4	8641134,67	0,00	0,00	0,00	8641134,67	31.12.2025
148.	г. Ставрополь, ул. 50 лет ВЛКСМ, д. 16/4	4050,00	2625,40	127	5	4	6374409,30	0,00	0,00	0,00	6374409,30	31.12.2025
149.	г. Ставрополь, ул. 50 лет ВЛКСМ, д. 16/5	3297,60	2838,90	112	5	4	7529231,71	0,00	0,00	0,00	7529231,71	31.12.2025
150.	г. Ставрополь, ул. 50 лет ВЛКСМ, д. 16, корп. 6	4157,90	2612,90	104	5	4	19993117,26	0,00	0,00	0,00	19993117,26	31.12.2025
151.	г. Ставрополь, ул. 50 лет ВЛКСМ, д. 20/2	2672,10	2672,10	127	5	4	919566,42	0,00	0,00	0,00	919566,42	31.12.2025
152.	г. Ставрополь, ул. 50 лет ВЛКСМ, д. 20/3	4052,70	130,60	130	5	6	6734259,51	0,00	0,00	0,00	6734259,51	31.12.2025
153.	г. Ставрополь, ул. 50 лет ВЛКСМ, д. 20/4	5408,00	207,70	214	5	8	9701375,44	0,00	0,00	0,00	9701375,44	31.12.2025
154.	г. Ставрополь, ул. 50 лет ВЛКСМ, д. 23/1	4130,30	3152,60	170	5	6	2624094,84	0,00	0,00	0,00	2624094,84	31.12.2025
155.	г. Ставрополь, ул. 50 лет ВЛКСМ, д. 23/2	1337,00	1337,00	85	5	2	9006022,90	0,00	0,00	0,00	9006022,90	31.12.2025
156.	г. Ставрополь, ул. 50 лет ВЛКСМ, д. 23/3	2657,40	2488,80	117	5	4	2624094,84	0,00	0,00	0,00	2624094,84	31.12.2025
157.	г. Ставрополь, ул. 50 лет ВЛКСМ, д. 23/4	1301,90	1264,10	74	5	2	2624094,84	0,00	0,00	0,00	2624094,84	31.12.2025
158.	г. Ставрополь, ул. 50 лет ВЛКСМ, д. 23/5	4013,80	4013,80	205	5	6	6734259,51	0,00	0,00	0,00	6734259,51	31.12.2025
159.	г. Ставрополь, ул. 50 лет ВЛКСМ, д. 25/7	2539,53	2467,43	102	5	4	9701375,44	0,00	0,00	0,00	9701375,44	31.12.2025
160.	г. Ставрополь, ул. 50 лет ВЛКСМ, д. 24/2	1916,30	1672,90	93	5	3	3671199,63	0,00	0,00	0,00	3671199,63	31.12.2025
161.	г. Ставрополь, ул. 50 лет ВЛКСМ, д. 24/3	3494,00	3394,00	87	5	4	5261669,73	0,00	0,00	0,00	5261669,73	31.12.2025
162.	г. Ставрополь, ул. 50 лет ВЛКСМ, д. 25/7	5085,90	5071,40	202	5	8	2624094,84	0,00	0,00	0,00	2624094,84	31.12.2025
163.	г. Ставрополь, ул. 50 лет ВЛКСМ, д. 32/1	7621,60	7621,60									



203.	г. Ставрополь, пр. Братский, д. 13	342,40	342,40	17	2	1	419184,48	0,00	0,00	0,00	419184,48	31.12.2025
204.	г. Ставрополь, пр. Братский, д. 14	418,71	418,71	15	2	1	1437894,11	0,00	0,00	0,00	1437894,11	31.12.2025
205.	г. Ставрополь, пр. Братский, д. 18	684,80	684,80	28	2	2	639687,38	0,00	0,00	0,00	639687,38	31.12.2025
206.	г. Ставрополь, пр. Братский, д. 20	694,70	694,70	27	2	2	419184,48	0,00	0,00	0,00	419184,48	31.12.2025
207.	г. Ставрополь, ул. Булкина, д. 19	513,00	513,00	45	2	3	419184,48	0,00	0,00	0,00	419184,48	31.12.2025
208.	г. Ставрополь, ул. Бруснева, д. 4	4745,70	4640,60	249	5	2	419184,48	0,00	0,00	0,00	419184,48	31.12.2025
209.	г. Ставрополь, ул. Васильева, д. 8	5165,50	4960,00	271	5	8	419184,48	0,00	0,00	0,00	419184,48	31.12.2025
210.	г. Ставрополь, ул. Васильева, д. 10	2570,30	2570,30	129	5	4	419184,48	0,00	0,00	0,00	419184,48	31.12.2025
211.	г. Ставрополь, ул. Васильева, д. 12	2641,40	2641,40	133	5	4	419184,48	0,00	0,00	0,00	419184,48	31.12.2025
212.	г. Ставрополь, ул. Васильева, д. 13	3777,50	3730,50	220	5	6	1826538,98	0,00	0,00	0,00	1826538,98	31.12.2025
213.	г. Ставрополь, ул. Васильева, д. 15	1950,50	1912,90	120	5	3	419184,48	0,00	0,00	0,00	419184,48	31.12.2025
214.	г. Ставрополь, ул. Васильева, д. 17	5168,20	5012,00	277	5	8	419184,48	0,00	0,00	0,00	419184,48	31.12.2025
215.	г. Ставрополь, ул. Васильева, д. 21	8013,80	8013,80	337	9	4	419184,48	0,00	0,00	0,00	419184,48	31.12.2025
216.	г. Ставрополь, ул. Васильева, д. 29	5328,40	4836,00	245	5	8	419184,48	0,00	0,00	0,00	419184,48	31.12.2025
217.	г. Ставрополь, ул. Васильева, д. 31	3932,00	3697,00	183	5	6	3730741,87	0,00	0,00	0,00	3730741,87	31.12.2025
218.	г. Ставрополь, ул. Васильева, д. 33	3937,20	3703,00	168	5	6	725706,62	0,00	0,00	0,00	725706,62	31.12.2025
219.	г. Ставрополь, ул. Васильева, д. 35	2837,40	2536,00	136	5	4	1886330,16	0,00	0,00	0,00	1886330,16	31.12.2025
220.	г. Ставрополь, ул. Васильева, д. 43	3174,00	3174,00	153	5	2	419184,48	0,00	0,00	0,00	419184,48	31.12.2025
221.	г. Ставрополь, ул. Васильева, д. 45	3233,00	3181,00	134	5	2	2724699,12	0,00	0,00	0,00	2724699,12	31.12.2025
222.	г. Ставрополь, ул. Васильева, д. 47	3274,00	3222,00	137	5	2	377266,03	0,00	0,00	0,00	377266,03	31.12.2025
223.	г. Ставрополь, ул. Вокзальная, д. 12	392,20	263,70	21	2	2	880287,41	0,00	0,00	0,00	880287,41	31.12.2025
224.	г. Ставрополь, ул. Вокзальная, д. 16	415,70	378,10	18	2	2	297355,08	0,00	0,00	0,00	297355,08	31.12.2025
225.	г. Ставрополь, ул. Вокзальная, д. 18	333,10	333,10	25	2	2	2850454,46	0,00	0,00	0,00	2850454,46	31.12.2025
226.	г. Ставрополь, ул. Вокзальная, д. 20	337,20	297,70	27	2	1	297355,08	0,00	0,00	0,00	297355,08	31.12.2025
227.	г. Ставрополь, ул. Вокзальная, д. 22	438,10	409,10	29	2	2	1859447,41	0,00	0,00	0,00	1859447,41	31.12.2025
228.	г. Ставрополь, ул. Вокзальная, д. 28	4454,40	4454,40	196	5	5	7793998,90	0,00	0,00	0,00	7793998,90	31.12.2025
229.	г. Ставрополь, ул. Вокзальная, д. 44	4555,70	4408,50	235	5	6	11038843,70	0,00	0,00	0,00	11038843,70	31.12.2025
230.	г. Ставрополь, просп. Ворошилова, д. 4/1	3918,70	3788,20	203	5	6	5921823,77	0,00	0,00	0,00	5921823,77	31.12.2025
231.	г. Ставрополь, просп. Ворошилова, д. 4/2	2613,90	2555,60	111	5	4	938413,17	0,00	0,00	0,00	938413,17	31.12.2025
232.	г. Ставрополь, просп. Ворошилова, д. 4/3	3828,40	3828,40	169	5	6	869773,17	0,00	0,00	0,00	869773,17	31.12.2025
233.	г. Ставрополь, просп. Ворошилова, д. 7/2	2941,00	2941,00	96	9	2	6208069,20	0,00	0,00	0,00	6208069,20	31.12.2025
234.	г. Ставрополь, просп. Ворошилова, д. 10/1	3979,90	3098,40	164	5	6	1777342,20	0,00	0,00	0,00	1777342,20	31.12.2025
235.	г. Ставрополь, просп. Ворошилова, д. 10/2	2541,10	2488,50	94	5	4	4464235,92	0,00	0,00	0,00	4464235,92	31.12.2025
236.	г. Ставрополь, просп. Ворошилова, д. 10/3	3934,80	3854,70	177	5	6	2473623,33	0,00	0,00	0,00	2473623,33	31.12.2025
237.	г. Ставрополь, просп. Ворошилова, д. 10/4	1318,20	1318,20	69	5	2	953606,50	0,00	0,00	0,00	953606,50	31.12.2025
238.	г. Ставрополь, просп. Ворошилова, д. 10/5	1264,40	1264,40	78	5	2	2473623,33	0,00	0,00	0,00	2473623,33	31.12.2025
239.	г. Ставрополь, просп. Ворошилова, д. 12/1	5269,70	5212,20	253	5	8	350544,48	0,00	0,00	0,00	350544,48	31.12.2025
240.	г. Ставрополь, просп. Ворошилова, д. 12/2	2439,20	2439,20	138	5	4	419184,48	0,00	0,00	0,00	419184,48	31.12.2025
241.	г. Ставрополь, просп. Ворошилова, д. 12/3	5476,30	5476,30	233	5	8	419184,48	0,00	0,00	0,00	419184,48	31.12.2025
242.	г. Ставрополь, ул. Войтика, д. 43	2517,00	2472,90	106	4	4	419184,48	0,00	0,00	0,00	419184,48	31.12.2025
243.	г. Ставрополь, пр. Врачебный, д. 43	383,20	269,70	16	2	1	583695,98	0,00	0,00	0,00	583695,98	31.12.2025
244.	г. Ставрополь, пр. Врачебный, д. 46	403,30	341,90	14	2	1	356306,81	0,00	0,00	0,00	356306,81	31.12.2025
245.	г. Ставрополь, пр. Врачебный, д. 47	403,30	341,90	25	2	1	804709,58	0,00	0,00	0,00	804709,58	31.12.2025
246.	г. Ставрополь, пр. Врачебный, д. 49	496,20	396,40	15	2	1	356306,81	0,00	0,00	0,00	356306,81	31.12.2025
247.	г. Ставрополь, ул. Гагарина, д. 2	1051,30	963,10	34	3	2	479598,37	0,00	0,00	0,00	479598,37	31.12.2025
1	2	3	4	5	6	7	8	9	10	11	12	13
248.	г. Ставрополь, ул. Гагарина, д. 6	2493,00	2493,00	90	5	3	297962,81	0,00	0,00	0,00	297962,81	31.12.2025
249.	г. Ставрополь, ул. Гагарина, д. 9	454,60	454,40	22	3	1	583695,98	0,00	0,00	0,00	583695,98	31.12.2025
250.	г. Ставрополь, ул. Гагарина, д. 13	475,70	475,70	18	3	1	651763,10	0,00	0,00	0,00	651763,10	31.12.2025
251.	г. Ставрополь, ул. Гагарина, д. 15	475,60	403,60	26	3	1	835905,18	0,00	0,00	0,00	835905,18	31.12.2025
252.	г. Ставрополь, ул. Гагарина, д. 18	477,40	477,40	29	3	1	419184,48	0,00	0,00	0,00	419184,48	31.12.2025
253.	г. Ставрополь, ул. Гагарина, д. 19	422,80	422,80	26	3	1	419184,48	0,00	0,00	0,00	419184,48	31.12.2025
254.	г. Ставрополь, ул. Гагарина, д. 21	479,20	479,20	24	3	1	1743033,15	0,00	0,00	0,00	1743033,15	31.12.2025
255.	г. Ставрополь, пр. Гвардейский, д. 14	1400,30	1362,40	68	5	2	1526718,76	0,00	0,00	0,00	1526718,76	31.12.2025
256.	г. Ставрополь, ул. Горького, д. 4	397,40	353,00	20	2	1	419184,48	0,00	0,00	0,00	419184,48	31.12.2025
257.	г. Ставрополь, ул. Горького, д. 9	563,70	563,70	37	1	0	297355,08	0,00	0,00	0,00	297355,08	31.12.2025
258.	г. Ставрополь, ул. Голенева, д. 35	985,50	963,80	39	2	2	297355,08	0,00	0,00	0,00	297355,08	31.12.2025
259.	г. Ставрополь, ул. Голенева, д. 39	856,00	793,90	20	3	2	874984,23	0,00	0,00	0,00	874984,23	31.12.2025
260.	г. Ставрополь, ул. Голенева, д. 69	1002,00	977,00	37	3	2	1047961,20	0,00	0,00	0,00	1047961,20	31.12.2025
261.	г. Ставрополь, ул. Дзержинского, д. 1А	1556,10	1435,50	56	3	1	1047961,20	0,00	0,00	0,00	1047961,20	31.12.2025
262.	г. Ставрополь, ул. Дзержинского, д. 2А	608,90	563,90	16	3	1	1503760,95	0,00	0,00	0,00	1503760,95	31.12.2025
263.	г. Ставрополь, ул. Дзержинского, д. 25	561,80	518,80	28	2	2	335347,58	0,00	0,00	0,00	335347,58	31.12.2025
264.	г. Ставрополь, ул. Дзержинского, д. 29	578,40	510,20	17	2	2	335347,58	0,00	0,00	0,00	335347,58	31.12.2025
265.	г. Ставрополь, ул. Дзержинского, д. 33	822,10	110,70	44	2	2	335347,58	0,00	0,00	0,00	335347,58	31.12.2025
266.	г. Ставрополь, ул. Дзержинского, д. 116в/1	2344,00	2265,10	69	4	5	628776,72	0,00	0,00	0,00	628776,72	31.12.2025
267.	г. Ставрополь, ул. Дзержинского, д. 116в/2	2001,50	2001,50	100	4	3	880287,41	0,00	0,00	0,00	880287,41	31.12.2025
268.	г. Ставрополь, ул. Дзержинского, д. 139	678,70	608,70	60	2	2	419184,48	0,00	0,00	0,00	419184,48	31.12.2025
269.	г. Ставрополь, ул. Дзержинского, д. 141	1007,10	626,50	20	3	2	419184,48	0,00	0,00	0,00	419184,48	31.12.2025
270.	г. Ставрополь, ул. Дзержинского, д. 153А	1076,80	1076,80	28	5	1	2057090,44	0,00	0,00	0,00	2057090,44	31.12.2025
271.	г. Ставрополь, ул. Дзержинского, д. 167	407,60	407,60	29	1	0	1750568,30	0,00	0,00	0,00	1750568,30	31.12.2025
272.	г. Ставрополь, ул. Дзержинского, д. 172	3989,20	3989,20	189	5	6	1750568,30	0,00	0,00	0,00	1750568,30	31.12.2025
273.	г. Ставрополь, ул. Дзержинского, д. 172а	1653,40	1653,40	41	5	2	230551,46	0,00	0,00	0,00	230551,46	31.12.2025
274.	г. Ставрополь, ул. Дзержинского, д. 174	4107,50	4061,50	201	5	6	1224658,60	0,00	0,00	0,00	1224658,60	31.12.2025
275.	г. Ставрополь, ул. Дзержинского, д. 179	1017,20	791,20	29	1	1	230551,46	0,00	0,00	0,00	230551,46	31.12.2025
276.	г. Ставрополь, ул. Дзержинского, д. 193А	1037,60	1037,60	23	4	2	6610832,79	0,00	0,00	0,00	6610832,79	31.12.2025
277.	г. Ставрополь, ул. Дзержинского, д. 195	882,90	832,30	20	3	2	419184,48	0,00	0,00	0,00	419184,48	31.12.2025
278.	г. Ставрополь, ул. Дзержинского, д. 196	3568,30	3514,10	123	5	6	8643497,28	0,00	0,00	0,00	8643497,28	31.12.2025
279.	г. Ставрополь, ул. Дзержинского, д. 197	619,80	619,80	29	2	3	419184,48	0,00	0,00	0,00	419184,48	31.12.2025
280.	г. Ставрополь, ул. Дзержинского, д. 205а	1956,00	368,10	26	2	1	486186,40	0,00	0,00	0,00	486186,40	31.12.2025
281.	г. Ставрополь, ул. Дзержинского, д. 207А	1028,70	986,80	28	3	2	11710006,41	0,00	0,00	0,00	11710006,41	31.12.2025
282.	г. Ставрополь, ул. Дзержинского, д. 211А	810,10	810,10	32	2	2	586858,27	0,00	0,00	0,00	586858,27	31.12.2025
283.	г. Ставрополь, ул. Дзержинского, д. 213А	614,90	614,90	22	2	2	586858,27	0,00	0,00	0,00	586858,27	31.12.2025
284.	г. Ставрополь, ул. Дзержинского, д. 211/213	762,30	762,30	28</								



1	2	3	4	5	6	7	8	9	10	11	12	13
322.	г. Ставрополь, ул. Доваторцев, д. 59/2	1173,60	955,90	56	5	2	4367823,03	0,00	0,00	0,00	4367823,03	31.12.2025
323.	г. Ставрополь, ул. Доваторцев, д. 59/3	5143,40	5143,40	249	5	8	5217954,68	0,00	0,00	0,00	5217954,68	31.12.2025
324.	г. Ставрополь, ул. Доваторцев, д. 63/1	7633,60	7426,00	321	9	4	5217954,68	0,00	0,00	0,00	5217954,68	31.12.2025
325.	г. Ставрополь, ул. Доваторцев, д. 69/1	7934,00	7741,10	299	9	4	5217954,68	0,00	0,00	0,00	5217954,68	31.12.2025
326.	г. Ставрополь, ул. Доваторцев, д. 69/2	3110,00	3073,40	132	5	3	3869481,97	0,00	0,00	0,00	3869481,97	31.12.2025
327.	г. Ставрополь, ул. Доваторцев, д. 69/4	3598,60	3572,20	191	9	2	3869481,97	0,00	0,00	0,00	3869481,97	31.12.2025
328.	г. Ставрополь, ул. Доваторцев, д. 71/1	7975,80	7975,80	373	9	4	2580005,33	0,00	0,00	0,00	2580005,33	31.12.2025
329.	г. Ставрополь, пер. Зоотехнический, д. 9	2815,20	2815,20	115	5	4	6238643,54	0,00	0,00	0,00	6238643,54	31.12.2025
330.	г. Ставрополь, пер. Зоотехнический, д. 15а	377,80	377,80	26	2	2	182319,90	0,00	0,00	0,00	182319,90	31.12.2025
331.	г. Ставрополь, ул. Казачья, д. 22	886,40	800,20	28	3	2	838368,96	0,00	0,00	0,00	838368,96	31.12.2025
332.	г. Ставрополь, ул. Калинина, д. 6	547,10	547,10	24	3	1	769013,98	0,00	0,00	0,00	769013,98	31.12.2025
333.	г. Ставрополь, ул. Калинина, д. 52	526,50	363,60	16	2	1	1739446,60	0,00	0,00	0,00	1739446,60	31.12.2025
334.	г. Ставрополь, ул. Калинина, д. 68	229,30	201,20	16	2	1	1153826,43	0,00	0,00	0,00	1153826,43	31.12.2025
335.	г. Ставрополь, просп. К.Маркса, д. 6	5728,50	5033,30	174	5	8	908596,58	0,00	0,00	0,00	908596,58	31.12.2025
336.	г. Ставрополь, просп. К.Маркса, д. 8	2911,00	2382,60	110	5	4	419184,48	0,00	0,00	0,00	419184,48	31.12.2025
337.	г. Ставрополь, просп. К.Маркса, д. 10	1446,80	1283,50	43	4	2	1226905,68	0,00	0,00	0,00	1226905,68	31.12.2025
338.	г. Ставрополь, просп. К.Маркса, д. 41	666,30	666,30	18	2	1	2144453,18	0,00	0,00	0,00	2144453,18	31.12.2025
339.	г. Ставрополь, просп. К.Маркса, д. 43	590,10	575,10	24	2	1	838368,96	0,00	0,00	0,00	838368,96	31.12.2025
340.	г. Ставрополь, просп. К.Маркса, д. 66	972,00	922,00	57	2	3	1676737,92	0,00	0,00	0,00	1676737,92	31.12.2025
341.	г. Ставрополь, просп. К.Маркса, д. 88	1127,50	969,80	66	3	3	1886330,16	0,00	0,00	0,00	1886330,16	31.12.2025
342.	г. Ставрополь, пер. Каховский, д. 22	471,30	471,30	19	3	1	1753745,72	0,00	0,00	0,00	1753745,72	31.12.2025
343.	г. Ставрополь, ул. Комсомольская, д. 3	365,20	365,20	27	2	2	251510,69	0,00	0,00	0,00	251510,69	31.12.2025
344.	г. Ставрополь, ул. Комсомольская, д. 8	1680,70	1649,70	52	5	1	5100402,91	0,00	0,00	0,00	5100402,91	31.12.2025
345.	г. Ставрополь, ул. Комсомольская, д. 8А	1370,80	1285,40	60	5	2	1808084,20	0,00	0,00	0,00	1808084,20	31.12.2025
346.	г. Ставрополь, ул. Комсомольская, д. 8Б	1656,30	1626,80	70	5	1	3361225,04	0,00	0,00	0,00	3361225,04	31.12.2025
347.	г. Ставрополь, ул. Комсомольская, д. 40	2653,00	2653,00	102	5	4	931306,52	0,00	0,00	0,00	931306,52	31.12.2025
348.	г. Ставрополь, ул. Комсомольская, д. 46	4441,00	4336,00	187	5	6	742993,62	0,00	0,00	0,00	742993,62	31.12.2025
349.	г. Ставрополь, ул. Комсомольская, д. 48	3911,30	3688,30	189	13	1	2032540,30	0,00	0,00	0,00	2032540,30	31.12.2025
350.	г. Ставрополь, ул. Комсомольская, д. 62	2230,00	2230,00	69	5	3	503021,38	0,00	0,00	0,00	503021,38	31.12.2025
351.	г. Ставрополь, пр. Кооперативный, д. 3	271,70	271,70	13	2	1	1074249,54	0,00	0,00	0,00	1074249,54	31.12.2025
352.	г. Ставрополь, ул. Короленко, д. 1	707,60	707,60	28	2	2	334253,15	0,00	0,00	0,00	334253,15	31.12.2025
353.	г. Ставрополь, ул. Короленко, д. 2/1	731,20	731,20	22	3	1	419184,48	0,00	0,00	0,00	419184,48	31.12.2025
354.	г. Ставрополь, ул. Короленко, д. 3	613,80	613,80	60	2	2	419184,48	0,00	0,00	0,00	419184,48	31.12.2025
355.	г. Ставрополь, ул. Короленко, д. 4	1076,50	1076,50	62	3	1	419184,48	0,00	0,00	0,00	419184,48	31.12.2025
356.	г. Ставрополь, ул. Короленко, д. 5	622,20	622,20	42	2	2	1108266,88	0,00	0,00	0,00	1108266,88	31.12.2025
357.	г. Ставрополь, ул. Короленко, д. 6	750,80	750,80	42	3	2	469330,24	0,00	0,00	0,00	469330,24	31.12.2025
358.	г. Ставрополь, ул. Короленко, д. 7	341,50	341,50	19	2	2	419184,48	0,00	0,00	0,00	419184,48	31.12.2025
359.	г. Ставрополь, ул. Короленко, д. 14/1	453,50	453,50	34	3	1	229336,98	0,00	0,00	0,00	229336,98	31.12.2025
360.	г. Ставрополь, ул. Короленко, д. 14/2	460,30	460,30	21	3	1	2734798,50	0,00	0,00	0,00	2734798,50	31.12.2025
361.	г. Ставрополь, ул. Короленко, д. 15/1	464,10	464,10	14	3	1	972372,80	0,00	0,00	0,00	972372,80	31.12.2025
362.	г. Ставрополь, ул. Короленко, д. 15/2	421,60	421,60	20	3	1	1108266,88	0,00	0,00	0,00	1108266,88	31.12.2025
363.	г. Ставрополь, ул. Короленко, д. 16/1	477,00	477,00	20	3	1	1063532,75	0,00	0,00	0,00	1063532,75	31.12.2025
364.	г. Ставрополь, ул. Короленко, д. 16/2	519,00	519,00	25	3	1	2564735,40	0,00	0,00	0,00	2564735,40	31.12.2025
365.	г. Ставрополь, ул. Короленко, д. 18	453,00	453,00	20	3	1	469330,24	0,00	0,00	0,00	469330,24	31.12.2025
366.	г. Ставрополь, ул. Короленко, д. 20	451,00	451,00	16	3	1	419184,48	0,00	0,00	0,00	419184,48	31.12.2025
367.	г. Ставрополь, ул. Короленко, д. 25/1	460,50	460,50	18	3	1	419184,48	0,00	0,00	0,00	419184,48	31.12.2025
368.	г. Ставрополь, ул. Короленко, д. 25/2	455,80	455,80	14	3	1	345365,98	0,00	0,00	0,00	345365,98	31.12.2025
369.	г. Ставрополь, ул. Короленко, д. 26	363,50	363,50	14	2	2	1019103,77	0,00	0,00	0,00	1019103,77	31.12.2025
370.	г. Ставрополь, ул. Короленко, д. 27	449,10	449,10	23	3	1	649099,70	0,00	0,00	0,00	649099,70	31.12.2025
371.	г. Ставрополь, ул. Короленко, д. 29/1	447,10	447,10	24	3	1	314846,55	0,00	0,00	0,00	314846,55	31.12.2025
372.	г. Ставрополь, ул. Короленко, д. 29/2	464,96	464,96	30	3	1	3195809,31	0,00	0,00	0,00	3195809,31	31.12.2025
373.	г. Ставрополь, ул. К.Хетагурова, д. 4	586,00	586,00	28	2	1	734031,03	0,00	0,00	0,00	734031,03	31.12.2025
374.	г. Ставрополь, ул. К.Хетагурова, д. 5	550,70	505,70	21	3	1	4513181,41	0,00	0,00	0,00	4513181,41	31.12.2025
375.	г. Ставрополь, ул. К.Хетагурова, д. 6	605,20	560,20	20	2	1	628776,72	0,00	0,00	0,00	628776,72	31.12.2025
376.	г. Ставрополь, ул. К.Хетагурова, д. 24	543,80	521,30	13	2	1	419184,48	0,00	0,00	0,00	419184,48	31.12.2025
377.	г. Ставрополь, ул. Краснофлотская, д. 32	2850,90	2597,00	123	5	4	13361722,82	0,00	0,00	0,00	13361722,82	31.12.2025
378.	г. Ставрополь, ул. Краснофлотская, д. 74	1860,40	1673,70	53	5	2	419184,48	0,00	0,00	0,00	419184,48	31.12.2025
379.	г. Ставрополь, ул. Краснофлотская, д. 80	2511,60	2425,90	127	5	3	3294600,14	0,00	0,00	0,00	3294600,14	31.12.2025
380.	г. Ставрополь, ул. Краснофлотская, д. 92/315	5233,40	4639,00	176	5	7	5591984,09	0,00	0,00	0,00	5591984,09	31.12.2025
381.	г. Ставрополь, просп. Кулакова, д. 25	4886,70	4718,30	272	5	2	10325132,16	0,00	0,00	0,00	10325132,16	31.12.2025
382.	г. Ставрополь, ул. Ленина, д. 79	2182,50	2094,90	91	9	1	4438312,79	0,00	0,00	0,00	4438312,79	31.12.2025
383.	г. Ставрополь, ул. Ленина, д. 85	2680,10	2514,30	110	5	4	11921449,40	0,00	0,00	0,00	11921449,40	31.12.2025
384.	г. Ставрополь, ул. Ленина, д. 88	7876,70	7676,80	297	9	4	2210024,63	0,00	0,00	0,00	2210024,63	31.12.2025
385.	г. Ставрополь, ул. Ленина, д. 91а	1715,40	1566,40	43	3	3	1120273,44	0,00	0,00	0,00	1120273,44	31.12.2025
386.	г. Ставрополь, ул. Ленина, д. 91б	1664,90	1609,00	54	4	3	1458559,20	0,00	0,00	0,00	1458559,20	31.12.2025
387.	г. Ставрополь, ул. Ленина, д. 100	2565,10	2478,60	130	5	4	2642768,83	0,00	0,00	0,00	2642768,83	31.12.2025
388.	г. Ставрополь, ул. Ленина, д. 102	1921,70	1604,20	298	5	1	6832707,02	0,00	0,00	0,00	6832707,02	31.12.2025
389.	г. Ставрополь, ул. Ленина, д. 108	2888,80	2789,70	84	5	4	4681973,50	0,00	0,00	0,00	4681973,50	31.12.2025
390.	г. Ставрополь, ул. Ленина, д. 108/2	3697,20	2709,20	127	5	3	419184,48	0,00	0,00	0,00	419184,48	31.12.2025
391.	г. Ставрополь, ул. Ленина, д. 110	2483,60	2483,60	116	5	4	5280844,20	0,00	0,00	0,00	5280844,20	31.12.2025
392.	г. Ставрополь, ул. Ленина, д. 112	2555,90	2518,20	106	5	4	1657438,04	0,00	0,00	0,00	1657438,04	31.12.2025
393.	г. Ставрополь, ул. Ленина, д. 114	2575,90	2575,90	96	5	4	12111918,25	0,00	0,00	0,00	12111918,25	31.12.2025
394.	г. Ставрополь, ул. Ленина, д. 118	3335,00	3335,00	132	5	4	2427912,50	0,00	0,00	0,00	2427912,50	31.12.2025
395.	г. Ставрополь, ул. Ленина, д. 118а	1719,00	1719,00	56	5	1	12475668,41	0,00	0,00	0,00	12475668,41	31.12.2025
396.	г. Ставрополь, ул. Ленина, д. 120а	1851,00	1851,00	58	5	1	6996438,59	0,00	0,00	0,00	6996438,59	31.12.2025
397.	г. Ставрополь, ул. Ленина, д. 120/2	4832,00	1851,00	58	5	1	838368,96	0,00	0,00	0,00	838368,96	31.12.2025
398.	г. Ставрополь, ул. Ленина, д. 122	3373,00	3327,00	118	5	4	5713875,02	0,00	0,00	0,00	5713875,02	31.12.2025
399.	г. Ставрополь, ул. Ленина, д. 122А	1823,00	1823,00	62	5	1	12041406,92	0,00	0,00	0,00	12041406,92	31.12.2025
400.	г. Ставрополь, ул. Ленина, д. 124	1403,60	1310,90	62	7	1	838368,96	0,00	0,00	0,00	838368,96	31.12.2025
401.	г. Ставрополь, ул. Ленина, д. 200	2686,50	2651,80	117	5	4	5713875,02	0,00	0,00	0,00	5713875,02	31.12.2025
402.	г. Ставрополь, ул. Ленина, д. 213	3710,70	3510,30	93	4	5	838368,96	0,00	0,00	0,00	838368,96	31.12.2025
403.	г. Ставрополь, ул. Ленина, д. 268											



1	2	3	4	5	6	7	8	9	10	11	12	13
441.	г. Ставрополь, ул. Ленина, д. 393	1152,10	1039,20	95	3	2	838368,96	0,00	0,00	0,00	838368,96	31.12.2025
442.	г. Ставрополь, ул. Ленина, д. 397	2660,80	2660,80	271	5	2	838368,96	0,00	0,00	0,00	838368,96	31.12.2025
443.	г. Ставрополь, ул. Ленина, д. 397/1	3155,50	3155,50	90	5	4	2033866,59	0,00	0,00	0,00	2033866,59	31.12.2025
444.	г. Ставрополь, ул. Ленина, д. 397/2	2035,60	1363,40	48	4	3	2562896,88	0,00	0,00	0,00	2562896,88	31.12.2025
445.	г. Ставрополь, ул. Ленина, д. 397/3	2006,10	2006,10	80	5	4	3401265,84	0,00	0,00	0,00	3401265,84	31.12.2025
446.	г. Ставрополь, ул. Ленина, д. 397/4	2021,90	2021,90	90	4	3	838368,96	0,00	0,00	0,00	838368,96	31.12.2025
447.	г. Ставрополь, ул. Ленина, д. 397/6	2526,60	2526,60	85	5	4	838368,96	0,00	0,00	0,00	838368,96	31.12.2025
448.	г. Ставрополь, ул. Ленина, д. 397/9	1616,00	1616,00	107	5	3	838368,96	0,00	0,00	0,00	838368,96	31.12.2025
449.	г. Ставрополь, ул. Ленина, д. 399	2541,60	2156,20	87	9	1	838368,96	0,00	0,00	0,00	838368,96	31.12.2025
450.	г. Ставрополь, ул. Ленина, д. 401	3666,00	3666,00	98	5	4	838368,96	0,00	0,00	0,00	838368,96	31.12.2025
451.	г. Ставрополь, ул. Ленина, д. 405	2452,90	2452,90	100	5	4	7956178,71	0,00	0,00	0,00	7956178,71	31.12.2025
452.	г. Ставрополь, ул. Ленина, д. 407	2851,70	2851,70	98	5	4	4903163,04	0,00	0,00	0,00	4903163,04	31.12.2025
453.	г. Ставрополь, ул. Ленина, д. 408А	1981,20	1981,20	109	4	3	1132225,74	0,00	0,00	0,00	1132225,74	31.12.2025
454.	г. Ставрополь, ул. Ленина, д. 409	3700,30	3700,30	103	5	4	6726409,27	0,00	0,00	0,00	6726409,27	31.12.2025
455.	г. Ставрополь, ул. Ленина, д. 410	1852,40	1308,40	46	5	2	838368,96	0,00	0,00	0,00	838368,96	31.12.2025
456.	г. Ставрополь, ул. Ленина, д. 410А	3427,80	1308,40	46	5	2	13076881,83	0,00	0,00	0,00	13076881,83	31.12.2025
457.	г. Ставрополь, ул. Ленина, д. 412	405,80	405,80	12	2	2	1367399,25	0,00	0,00	0,00	1367399,25	31.12.2025
458.	г. Ставрополь, ул. Ленина, д. 414	736,70	736,70	31	2	2	8790813,80	0,00	0,00	0,00	8790813,80	31.12.2025
459.	г. Ставрополь, ул. Ленина, д. 416	641,20	641,20	25	2	2	713041,26	0,00	0,00	0,00	713041,26	31.12.2025
460.	г. Ставрополь, ул. Ленина, д. 422	1855,10	1855,10	69	5	2	3713301,62	0,00	0,00	0,00	3713301,62	31.12.2025
461.	г. Ставрополь, ул. Ленина, д. 424	1504,50	1504,50	51	4	3	713041,26	0,00	0,00	0,00	713041,26	31.12.2025
462.	г. Ставрополь, ул. Ленина, д. 432	1092,60	1092,60	41	3	2	2164277,41	0,00	0,00	0,00	2164277,41	31.12.2025
463.	г. Ставрополь, ул. Ленина, д. 436	563,60	563,60	20	2	2	2473616,08	0,00	0,00	0,00	2473616,08	31.12.2025
464.	г. Ставрополь, ул. Ленина, д. 438	1316,80	1316,30	34	4	2	772050,16	0,00	0,00	0,00	772050,16	31.12.2025
465.	г. Ставрополь, ул. Ленина, д. 440	2318,00	2318,00	89	4	3	2164277,41	0,00	0,00	0,00	2164277,41	31.12.2025
466.	г. Ставрополь, ул. Ленина, д. 442	1381,50	1381,50	58	4	2	3077868,64	0,00	0,00	0,00	3077868,64	31.12.2025
467.	г. Ставрополь, ул. Ленина, д. 444	943,50	899,90	44	4	2	2347572,75	0,00	0,00	0,00	2347572,75	31.12.2025
468.	г. Ставрополь, ул. Ленина, д. 446	611,80	611,80	36	3	2	796878,16	0,00	0,00	0,00	796878,16	31.12.2025
469.	г. Ставрополь, ул. Ленина, д. 448	582,70	582,70	26	3	2	796878,16	0,00	0,00	0,00	796878,16	31.12.2025
470.	г. Ставрополь, ул. Ленина, д. 450	1302,50	930,80	92	4	4	293856,78	0,00	0,00	0,00	293856,78	31.12.2025
471.	г. Ставрополь, ул. Ленина, д. 450А	769,30	598,60	21	4	2	503021,38	0,00	0,00	0,00	503021,38	31.12.2025
472.	г. Ставрополь, ул. Ленина, д. 452	1356,50	1300,70	33	4	2	8748615,05	0,00	0,00	0,00	8748615,05	31.12.2025
473.	г. Ставрополь, ул. Ленина, д. 454	3115,40	3115,40	125	5	4	7988449,33	0,00	0,00	0,00	7988449,33	31.12.2025
474.	г. Ставрополь, ул. Ленина, д. 464	3864,00	3864,00	158	12	1	7967638,45	0,00	0,00	0,00	7967638,45	31.12.2025
475.	г. Ставрополь, ул. Ленина, д. 466	3810,70	3810,70	150	12	1	6269947,92	0,00	0,00	0,00	6269947,92	31.12.2025
476.	г. Ставрополь, ул. Ленина, д. 470	9315,00	8185,80	210	9	4	2568336,73	0,00	0,00	0,00	2568336,73	31.12.2025
477.	г. Ставрополь, ул. Ленина, д. 472	9837,50	8049,60	336	9	4	8043572,82	0,00	0,00	0,00	8043572,82	31.12.2025
478.	г. Ставрополь, ул. Ленина, д. 474	11154,30	8312,80	301	9	4	10667523,95	0,00	0,00	0,00	10667523,95	31.12.2025
479.	г. Ставрополь, пр. Ленинградский, д. 1	282,40	282,40	14	2	1	6821646,53	0,00	0,00	0,00	6821646,53	31.12.2025
480.	г. Ставрополь, пр. Ленинградский, д. 4	293,70	293,70	11	2	1	419184,48	0,00	0,00	0,00	419184,48	31.12.2025
481.	г. Ставрополь, пр. Ленинградский, д. 7	270,50	270,50	10	2	1	14131247,75	0,00	0,00	0,00	14131247,75	31.12.2025
482.	г. Ставрополь, пр. Ленинградский, д. 8	269,10	269,10	20	2	1	544939,82	0,00	0,00	0,00	544939,82	31.12.2025
483.	г. Ставрополь, пр. Ленинградский, д. 20	367,90	367,90	8	2	1	10047011,19	0,00	0,00	0,00	10047011,19	31.12.2025
484.	г. Ставрополь, пр. Ленинградский, д. 22	373,40	373,40	23	2	1	5076212,96	0,00	0,00	0,00	5076212,96	31.12.2025
485.	г. Ставрополь, пр. Ленинградский, д. 24	1634,70	1283,80	68	5	2	1069684,07	0,00	0,00	0,00	1069684,07	31.12.2025
486.	г. Ставрополь, пр. Ленинградский, д. 25	300,60	300,60	17	2	1	544939,82	0,00	0,00	0,00	544939,82	31.12.2025
487.	г. Ставрополь, пр. Ленинградский, д. 29	272,40	272,40	10	2	1	729279,60	0,00	0,00	0,00	729279,60	31.12.2025
488.	г. Ставрополь, ул. Лермонтова, д. 10	289,50	289,50	5	2	2	544939,82	0,00	0,00	0,00	544939,82	31.12.2025
489.	г. Ставрополь, ул. Лермонтова, д. 79	595,90	500,50	29	2	2	544939,82	0,00	0,00	0,00	544939,82	31.12.2025
490.	г. Ставрополь, ул. Лермонтова, д. 88	452,40	397,40	25	3	1	544939,82	0,00	0,00	0,00	544939,82	31.12.2025
491.	г. Ставрополь, ул. Лермонтова, д. 155	2497,70	2395,10	100	5	3	8411075,79	0,00	0,00	0,00	8411075,79	31.12.2025
492.	г. Ставрополь, ул. Лермонтова, д. 179	3731,90	3358,40	145	6	4	8411075,79	0,00	0,00	0,00	8411075,79	31.12.2025
493.	г. Ставрополь, ул. Лермонтова, д. 206	1407,30	1344,60	75	2	1	544939,82	0,00	0,00	0,00	544939,82	31.12.2025
494.	г. Ставрополь, ул. Лермонтова, д. 219	2795,30	2211,90	102	9	1	15433970,36	0,00	0,00	0,00	15433970,36	31.12.2025
495.	г. Ставрополь, ул. Лермонтова, д. 221	3491,00	3491,00	85	5	4	8411075,79	0,00	0,00	0,00	8411075,79	31.12.2025
496.	г. Ставрополь, ул. Лермонтова, д. 239/1	1175,70	1163,90	33	3	2	544939,82	0,00	0,00	0,00	544939,82	31.12.2025
497.	г. Ставрополь, ул. Лермонтова, д. 239/2	1211,00	1156,00	120	3	2	544939,82	0,00	0,00	0,00	544939,82	31.12.2025
498.	г. Ставрополь, ул. Лермонтова, д. 239/3	1160,60	1088,33	60	3	2	544939,82	0,00	0,00	0,00	544939,82	31.12.2025
499.	г. Ставрополь, ул. Лермонтова, д. 239/4	1488,50	1488,50	60	4	2	10294103,30	0,00	0,00	0,00	10294103,30	31.12.2025
500.	г. Ставрополь, ул. Лермонтова, д. 257	2721,40	2623,10	135	5	4	4990892,36	0,00	0,00	0,00	4990892,36	31.12.2025
501.	г. Ставрополь, ул. Лермонтова, д. 259	3125,60	2107,80	58	9	1	8204695,22	0,00	0,00	0,00	8204695,22	31.12.2025
502.	г. Ставрополь, ул. Лермонтова, д. 271	8140,20	7981,90	283	5	12	17244206,67	0,00	0,00	0,00	17244206,67	31.12.2025
503.	г. Ставрополь, ул. Лермонтова, д. 295	3415,90	2670,70	89	5	4	4351284,40	0,00	0,00	0,00	4351284,40	31.12.2025
504.	г. Ставрополь, ул. Лесная, д. 151	500,00	500,00	111	2	2	943928,73	0,00	0,00	0,00	943928,73	31.12.2025
505.	г. Ставрополь, пр. Литейный, д. 1	436,60	436,60	15	2	1	419184,48	0,00	0,00	0,00	419184,48	31.12.2025
506.	г. Ставрополь, пр. Литейный, д. 5	278,00	278,00	10	2	1	419184,48	0,00	0,00	0,00	419184,48	31.12.2025
507.	г. Ставрополь, пр. Литейный, д. 7	295,80	295,80	13	2	1	419184,48	0,00	0,00	0,00	419184,48	31.12.2025
508.	г. Ставрополь, пр. Литейный, д. 11	302,90	239,00	25	2	1	419184,48	0,00	0,00	0,00	419184,48	31.12.2025
509.	г. Ставрополь, ул. Ломоносова, д. 2	3120,20	1659,20	42	5	2	12265794,33	0,00	0,00	0,00	12265794,33	31.12.2025
510.	г. Ставрополь, ул. Ломоносова, д. 10а	2072,80	2018,10	74	5	3	1689068,63	0,00	0,00	0,00	1689068,63	31.12.2025
511.	г. Ставрополь, ул. Ломоносова, д. 32	1461,80	1461,80	48	4	2	943928,73	0,00	0,00	0,00	943928,73	31.12.2025
512.	г. Ставрополь, ул. Ломоносова, д. 34	2038,80	1957,60	75	4	3	8690939,39	0,00	0,00	0,00	8690939,39	31.12.2025
513.	г. Ставрополь, ул. Л.Толстого, д. 3	3430,50	3328,80	127	5	6	3737557,95	0,00	0,00	0,00	3737557,95	31.12.2025
514.	г. Ставрополь, ул. Л.Толстого, д. 13	1168,40	1168,40	47	3	3	3189546,28	0,00	0,00	0,00	3189546,28	31.12.2025
515.	г. Ставрополь, ул. Л.Толстого, д. 20	2753,60	2659,30	100	5	4	5219106,82	0,00	0,00	0,00	5219106,82	31.12.2025
516.	г. Ставрополь, ул. Л.Толстого, д. 22	4446,50	4313,40	116	5	6	5680209,75	0,00	0,00	0,00	5680209,75	31.12.2025
517.	г. Ставрополь, ул. Л.Толстого, д. 48	3963,10	2947,00	125	5	4	2490663,47	0,00	0,00	0,00	2490663,47	31.12.2025
518.	г. Ставрополь, ул. Л.Толстого, д. 51А	1970,90	1970,90	72	5	2	808522,95	0,00	0,00	0,00	808522,95	31.12.2025
519.	г. Ставрополь, ул. Л.Толстого, д. 58	4550,30	4370,30	181	5	6	8153750,47	0,00	0,00	0,00	8153750,47	31.12.2025
520.	г. Ставрополь, ул. Л.Толстого, д. 96	482,40	453,30	40	2	2	461102,93	0,00	0,00	0,00	461102,93	31.12.2025
521.	г. Ставрополь, ул. Маршала Жукова, д. 30	1962,80	1552,20	51	5	3	2490663,47	0,00	0,00	0,00	2490663,47	31.12.2025
522.	г. Ставрополь, ул. Маршала Жукова, д.											



1	2	3	4	5	6	7	8	9	10	11	12	13
560.	г. Ставрополь, ул. Мира, д. 367/20	3146,40	2922,20	108	5	4	9897919,67	0,00	0,00	0,00	9897919,67	31.12.2025
561.	г. Ставрополь, ул. Мира, д. 367/21	3149,00	2915,50	96	5	4	11278788,64	0,00	0,00	0,00	11278788,64	31.12.2025
562.	г. Ставрополь, ул. Мира, д. 367/22	2760,20	2528,10	90	5	3	3246501,97	0,00	0,00	0,00	3246501,97	31.12.2025
563.	г. Ставрополь, ул. Мира, д. 367/23	3534,10	2600,80	109	5	4	1490225,10	0,00	0,00	0,00	1490225,10	31.12.2025
564.	г. Ставрополь, ул. Мира, д. 367/24	2742,20	2501,60	118	5	3	3396199,12	0,00	0,00	0,00	3396199,12	31.12.2025
565.	г. Ставрополь, ул. Мира, д. 374	3187,10	3092,30	132	5	4	2683585,50	0,00	0,00	0,00	2683585,50	31.12.2025
566.	г. Ставрополь, ул. Мира, д. 392/76	1458,70	1458,70	67	4	2	455707,82	0,00	0,00	0,00	455707,82	31.12.2025
567.	г. Ставрополь, ул. Мира, д. 400	3160,90	3107,30	105	6	3	1345421,03	0,00	0,00	0,00	1345421,03	31.12.2025
568.	г. Ставрополь, ул. Мира, д. 404	2945,10	2945,10	137	5	4	4492391,20	0,00	0,00	0,00	4492391,20	31.12.2025
569.	г. Ставрополь, ул. Мира, д. 426/1	4390,10	4390,10	120	5	6	503021,38	0,00	0,00	0,00	503021,38	31.12.2025
570.	г. Ставрополь, ул. Мира, д. 426/2	2437,30	2437,30	110	5	3	3224449,75	0,00	0,00	0,00	3224449,75	31.12.2025
571.	г. Ставрополь, ул. Мира, д. 426/3	2530,60	1638,90	116	5	3	798379,61	0,00	0,00	0,00	798379,61	31.12.2025
572.	г. Ставрополь, ул. Мира, д. 428	2534,10	2534,10	77	5	3	1814936,14	0,00	0,00	0,00	1814936,14	31.12.2025
573.	г. Ставрополь, ул. Мира, д. 430	2403,20	2403,20	93	5	3	2859340,87	0,00	0,00	0,00	2859340,87	31.12.2025
574.	г. Ставрополь, ул. Мира, д. 432	3070,20	3041,30	95	5	4	503021,38	0,00	0,00	0,00	503021,38	31.12.2025
575.	г. Ставрополь, ул. Мира, д. 455	4967,70	4119,70	228	5	5	13886954,66	0,00	0,00	0,00	13886954,66	31.12.2025
576.	г. Ставрополь, ул. Мира, д. 456а	3747,80	3046,60	144	5	4	8038224,20	0,00	0,00	0,00	8038224,20	31.12.2025
577.	г. Ставрополь, ул. Мира, д. 456/2	3195,40	116,70	81	9	1	3592735,95	0,00	0,00	0,00	3592735,95	31.12.2025
578.	г. Ставрополь, ул. Мира, д. 457	1455,10	1455,10	120	5	2	503021,38	0,00	0,00	0,00	503021,38	31.12.2025
579.	г. Ставрополь, ул. Мира, д. 458/2	4279,90	4279,90	167	10	2	367320,98	0,00	0,00	0,00	367320,98	31.12.2025
580.	г. Ставрополь, ул. Мира, д. 461	3126,40	3126,40	117	5	4	2927686,83	0,00	0,00	0,00	2927686,83	31.12.2025
581.	г. Ставрополь, ул. Мира, д. 463	3146,10	3146,10	130	5	4	2659172,01	0,00	0,00	0,00	2659172,01	31.12.2025
582.	г. Ставрополь, ул. Мира, д. 465	3184,60	3053,60	185	5	4	670695,17	0,00	0,00	0,00	670695,17	31.12.2025
583.	г. Ставрополь, ул. Мира, д. 469	3080,90	3037,90	125	5	4	3868953,92	0,00	0,00	0,00	3868953,92	31.12.2025
584.	г. Ставрополь, ул. Мира, д. 473	3168,40	3113,10	156	5	4	3384666,36	0,00	0,00	0,00	3384666,36	31.12.2025
585.	г. Ставрополь, ул. М.Морозова, д. 1А	1941,60	1324,40	37	4	5	461102,93	0,00	0,00	0,00	461102,93	31.12.2025
586.	г. Ставрополь, ул. М.Морозова, д. 3	2803,20	2705,00	90	5	5	1038016,14	0,00	0,00	0,00	1038016,14	31.12.2025
587.	г. Ставрополь, ул. М.Морозова, д. 7а	2047,20	2047,20	42	4	2	670695,17	0,00	0,00	0,00	670695,17	31.12.2025
588.	г. Ставрополь, ул. М.Морозова, д. 10	2808,10	2780,10	102	5	4	461102,93	0,00	0,00	0,00	461102,93	31.12.2025
589.	г. Ставрополь, ул. М.Морозова, д. 14	1476,50	1476,50	49	4	3	3058735,51	0,00	0,00	0,00	3058735,51	31.12.2025
590.	г. Ставрополь, ул. М.Морозова, д. 16А	853,90	644,10	21	5	1	1485473,09	0,00	0,00	0,00	1485473,09	31.12.2025
591.	г. Ставрополь, ул. М.Морозова, д. 17Б	1828,60	1744,60	42	5	2	3702758,85	0,00	0,00	0,00	3702758,85	31.12.2025
592.	г. Ставрополь, ул. М.Морозова, д. 30	1527,70	1527,70	49	4	2	697677,48	0,00	0,00	0,00	697677,48	31.12.2025
593.	г. Ставрополь, ул. М.Морозова, д. 30А	2676,30	2560,80	153	5	4	3690499,44	0,00	0,00	0,00	3690499,44	31.12.2025
594.	г. Ставрополь, ул. М.Морозова, д. 46	3617,44	2714,44	120	5	4	4038556,81	0,00	0,00	0,00	4038556,81	31.12.2025
595.	г. Ставрополь, ул. М.Морозова, д. 49	3742,90	3682,70	148	5	4	2758699,26	0,00	0,00	0,00	2758699,26	31.12.2025
596.	г. Ставрополь, ул. М.Морозова, д. 50	3451,70	2601,20	112	5	4	5612415,73	0,00	0,00	0,00	5612415,73	31.12.2025
597.	г. Ставрополь, ул. М.Морозова, д. 51	4062,90	3987,70	189	5	6	3211866,29	0,00	0,00	0,00	3211866,29	31.12.2025
598.	г. Ставрополь, ул. М.Морозова, д. 54	3210,00	3159,90	168	5	4	9833873,10	0,00	0,00	0,00	9833873,10	31.12.2025
599.	г. Ставрополь, ул. М.Морозова, д. 54А	6207,96	6207,96	281	5	8	20505000,67	0,00	0,00	0,00	20505000,67	31.12.2025
600.	г. Ставрополь, ул. М.Морозова, д. 55	2698,40	2609,40	121	5	3	628776,72	0,00	0,00	0,00	628776,72	31.12.2025
601.	г. Ставрополь, ул. М.Морозова, д. 56	2650,30	2650,30	140	5	4	10451186,26	0,00	0,00	0,00	10451186,26	31.12.2025
602.	г. Ставрополь, ул. М.Морозова, д. 59	4055,20	4055,20	152	5	6	14554646,46	0,00	0,00	0,00	14554646,46	31.12.2025
603.	г. Ставрополь, ул. М.Морозова, д. 66	5876,50	4998,80	197	9	3	18646678,22	0,00	0,00	0,00	18646678,22	31.12.2025
604.	г. Ставрополь, ул. М.Морозова, д. 66а	3584,20	3274,40	138	5	4	6030624,26	0,00	0,00	0,00	6030624,26	31.12.2025
605.	г. Ставрополь, ул. М.Морозова, д. 90	4462,72	4462,72	193	5	6	4224676,70	0,00	0,00	0,00	4224676,70	31.12.2025
606.	г. Ставрополь, ул. М.Морозова, д. 94	1025,40	1025,40	44	5	1	3513304,47	0,00	0,00	0,00	3513304,47	31.12.2025
607.	г. Ставрополь, ул. М.Морозова, д. 96	1016,30	1016,30	34	5	1	628776,72	0,00	0,00	0,00	628776,72	31.12.2025
608.	г. Ставрополь, ул. М.Морозова, д. 100	3081,70	2737,10	96	6	4	5347185,09	0,00	0,00	0,00	5347185,09	31.12.2025
609.	г. Ставрополь, ул. М.Морозова, д. 103	4247,40	4247,40	171	5	6	544939,82	0,00	0,00	0,00	544939,82	31.12.2025
610.	г. Ставрополь, ул. М.Морозова, д. 106	2683,10	2683,10	126	5	4	544939,82	0,00	0,00	0,00	544939,82	31.12.2025
611.	г. Ставрополь, ул. Московская, д. 47	421,20	397,10	27	2	2	544939,82	0,00	0,00	0,00	544939,82	31.12.2025
612.	г. Ставрополь, ул. Московская, д. 49	397,10	397,10	9	2	2	544939,82	0,00	0,00	0,00	544939,82	31.12.2025
613.	г. Ставрополь, ул. Объездная, д. 1а	2135,70	1863,40	116	5	2	4718408,37	0,00	0,00	0,00	4718408,37	31.12.2025
614.	г. Ставрополь, ул. Объездная, д. 3	3624,01	3524,03	205	5	2	5668627,00	0,00	0,00	0,00	5668627,00	31.12.2025
615.	г. Ставрополь, ул. Объездная, д. 3/1	4046,23	3659,83	279	5	2	6213566,83	0,00	0,00	0,00	6213566,83	31.12.2025
616.	г. Ставрополь, ул. Объездная, д. 9	2551,60	2477,80	112	5	4	544939,82	0,00	0,00	0,00	544939,82	31.12.2025
617.	г. Ставрополь, ул. Объездная, д. 13	463,00	463,00	22	3	1	544939,82	0,00	0,00	0,00	544939,82	31.12.2025
618.	г. Ставрополь, просп. Октябрьской Революции, д. 5	1672,90	1580,90	148	2	1	626485,90	0,00	0,00	0,00	626485,90	31.12.2025
619.	г. Ставрополь, просп. Октябрьской Революции, д. 20	916,90	916,90	46	2	1	789820,47	0,00	0,00	0,00	789820,47	31.12.2025
620.	г. Ставрополь, просп. Октябрьской Революции, д. 26	2421,40	2018,30	67	4	4	544939,82	0,00	0,00	0,00	544939,82	31.12.2025
621.	г. Ставрополь, просп. Октябрьской Революции, д. 34	782,90	782,90	22	2	1	579133,80	0,00	0,00	0,00	579133,80	31.12.2025
622.	г. Ставрополь, просп. Октябрьской Революции, д. 41	359,90	349,90	37	1	1	544939,82	0,00	0,00	0,00	544939,82	31.12.2025
623.	г. Ставрополь, ул. Орджоникидзе, д. 1	3147,20	2509,00	134	5	4	5558706,43	0,00	0,00	0,00	5558706,43	31.12.2025
624.	г. Ставрополь, ул. Орджоникидзе, д. 1а	2206,30	1465,90	66	4	3	544939,82	0,00	0,00	0,00	544939,82	31.12.2025
625.	г. Ставрополь, ул. Орджоникидзе, д. 2а	3342,00	3217,90	150	5	4	4339379,54	0,00	0,00	0,00	4339379,54	31.12.2025
626.	г. Ставрополь, ул. Орджоникидзе, д. 29	604,20	543,40	46	2	1	544939,82	0,00	0,00	0,00	544939,82	31.12.2025
627.	г. Ставрополь, ул. Орджоникидзе, д. 42	778,80	778,80	37	2	2	540238,89	0,00	0,00	0,00	540238,89	31.12.2025
628.	г. Ставрополь, ул. Орджоникидзе, д. 46	496,00	496,00	27	2	1	892152,04	0,00	0,00	0,00	892152,04	31.12.2025
629.	г. Ставрополь, ул. Орджоникидзе, д. 49	216,50	190,00	8	2	1	293429,14	0,00	0,00	0,00	293429,14	31.12.2025
630.	г. Ставрополь, ул. Орджоникидзе, д. 60	707,50	707,50	51	2	2	645187,74	0,00	0,00	0,00	645187,74	31.12.2025
631.	г. Ставрополь, ул. Осетинская, д. 8	380,70	380,70	24	3	1	789820,47	0,00	0,00	0,00	789820,47	31.12.2025
632.	г. Ставрополь, ул. Осетинская, д. 10	410,90	410,90	21	3	1	789820,47	0,00	0,00	0,00	789820,47	31.12.2025
633.	г. Ставрополь, ул. Осетинская, д. 12	407,70	407,70	18	3	1	5103220,82	0,00	0,00	0,00	5103220,82	31.12.2025
634.	г. Ставрополь, ул. Осетинская, д. 14	446,20	446,20	28	3	1	612496,24	0,00	0,00	0,00	612496,24	31.12.2025
635.	г. Ставрополь, ул. Партизанская, д. 8А	376,20	376,20	17	2	1	544939,82	0,00	0,00	0,00	544939,82	31.12.2025
636.	г. Ставрополь, пр. Передовой, д. 1	458,40	458,40	16	2	2	879192,97	0,00	0,00	0,00	879192,97	31.12.2025
637.	г. Ставрополь, пр. Передовой, д. 2	508,10	508,10	26	2	2	837172,58	0,00	0,00	0,00	837172,58	31.12.2025
638.	г. Ставрополь, пр. Передовой, д. 3	2054,10	1975,00	73	4	3	5248170,19	0,00	0,00	0,00	5248170,19	31.12.2025
639.	г. Ставрополь, пр. Передовой, д. 6	560,70	560,70	23	3	1	544939,82	0,00	0,00	0,00	544939,82	31.12.2025
640.	г. Ставрополь, пр. Передовой, д. 7	2537,90	2537,90	105	5	3	929752,27	0,00	0,0			



1	2	3	4	5	6	7	8	9	10	11	12	13
679.	г. Ставрополь, ул. Семашко, д. 14/1	4258,80	3203,60	106	5	5	544939,82	0,00	0,00	0,00	544939,82	31.12.2025
680.	г. Ставрополь, ул. Семашко, д. 14/2	534,50	524,50	18	3	1	2764952,72	0,00	0,00	0,00	2764952,72	31.12.2025
681.	г. Ставрополь, ул. Семашко, д. 16	3348,10	3171,50	94	5	4	789820,47	0,00	0,00	0,00	789820,47	31.12.2025
682.	г. Ставрополь, ул. Серова, д. 2	3421,90	3329,30	225	5	4	544939,82	0,00	0,00	0,00	544939,82	31.12.2025
683.	г. Ставрополь, ул. Серова, д. 2/3	4432,90	4431,90	175	5	6	2801569,91	0,00	0,00	0,00	2801569,91	31.12.2025
684.	г. Ставрополь, ул. Серова, д. 6/1	4567,70	2482,70	184	5	2	11858188,44	0,00	0,00	0,00	11858188,44	31.12.2025
685.	г. Ставрополь, ул. Серова, д. 6/2	2651,10	2647,40	120	5	4	19033733,28	0,00	0,00	0,00	19033733,28	31.12.2025
686.	г. Ставрополь, ул. Серова, д. 7	5188,50	5154,20	200	5	6	544939,82	0,00	0,00	0,00	544939,82	31.12.2025
687.	г. Ставрополь, ул. Серова, д. 8	3590,70	2560,40	116	5	4	6889049,29	0,00	0,00	0,00	6889049,29	31.12.2025
688.	г. Ставрополь, ул. Серова, д. 9	2642,40	2622,40	116	4	4	13801152,15	0,00	0,00	0,00	13801152,15	31.12.2025
689.	г. Ставрополь, ул. Серова, д. 9А	2609,10	2447,00	113	5	4	11340310,49	0,00	0,00	0,00	11340310,49	31.12.2025
690.	г. Ставрополь, ул. Серова, д. 9/1	1547,50	1305,40	42	6	1	13801152,15	0,00	0,00	0,00	13801152,15	31.12.2025
691.	г. Ставрополь, ул. Советская, д. 1	5944,50	5944,50	162	3	6	544939,82	0,00	0,00	0,00	544939,82	31.12.2025
692.	г. Ставрополь, ул. Советская, д. 5	1615,60	1010,60	78	3	1	544939,82	0,00	0,00	0,00	544939,82	31.12.2025
693.	г. Ставрополь, ул. Советская, д. 16/1	1305,00	1305,00	58	3	1	8600739,56	0,00	0,00	0,00	8600739,56	31.12.2025
694.	г. Ставрополь, ул. Социалистическая, д. 1	2555,70	2500,50	74	5	4	837172,58	0,00	0,00	0,00	837172,58	31.12.2025
695.	г. Ставрополь, ул. Социалистическая, д. 1а	2504,40	2504,40	99	5	3	544939,82	0,00	0,00	0,00	544939,82	31.12.2025
696.	г. Ставрополь, ул. Социалистическая, д. 2/1	717,60	717,60	28	2	2	2812304,83	0,00	0,00	0,00	2812304,83	31.12.2025
697.	г. Ставрополь, ул. Социалистическая, д. 3	1826,10	1826,10	81	5	2	6596816,54	0,00	0,00	0,00	6596816,54	31.12.2025
698.	г. Ставрополь, ул. Социалистическая, д. 6/1	629,40	422,30	22	2	2	789820,47	0,00	0,00	0,00	789820,47	31.12.2025
699.	г. Ставрополь, ул. Социалистическая, д. 6/2	629,70	629,70	32	2	2	7361358,50	0,00	0,00	0,00	7361358,50	31.12.2025
700.	г. Ставрополь, ул. Социалистическая, д. 8/2	619,50	619,50	22	2	2	789820,47	0,00	0,00	0,00	789820,47	31.12.2025
701.	г. Ставрополь, ул. Социалистическая, д. 9	759,60	721,00	30	3	2	544939,82	0,00	0,00	0,00	544939,82	31.12.2025
702.	г. Ставрополь, ул. Социалистическая, д. 10	430,50	430,50	10	2	1	789820,47	0,00	0,00	0,00	789820,47	31.12.2025
703.	г. Ставрополь, ул. Социалистическая, д. 13	1482,00	1482,00	54	4	2	7133929,94	0,00	0,00	0,00	7133929,94	31.12.2025
704.	г. Ставрополь, ул. Социалистическая, д. 16	459,70	459,70	19	3	1	544939,82	0,00	0,00	0,00	544939,82	31.12.2025
705.	г. Ставрополь, ул. Социалистическая, д. 18/1	467,70	467,00	20	3	1	789820,47	0,00	0,00	0,00	789820,47	31.12.2025
706.	г. Ставрополь, ул. Социалистическая, д. 19	410,10	410,10	24	3	1	244880,65	0,00	0,00	0,00	244880,65	31.12.2025
707.	г. Ставрополь, ул. Социалистическая, д. 20/1	439,60	407,10	27	3	1	789820,47	0,00	0,00	0,00	789820,47	31.12.2025
708.	г. Ставрополь, ул. Социалистическая, д. 20/2	409,00	409,00	26	3	1	3046450,56	0,00	0,00	0,00	3046450,56	31.12.2025
709.	г. Ставрополь, ул. Социалистическая, д. 21/2	448,90	448,90	19	3	1	789820,47	0,00	0,00	0,00	789820,47	31.12.2025
710.	г. Ставрополь, ул. Социалистическая, д. 23	449,70	449,70	17	3	1	1975132,25	0,00	0,00	0,00	1975132,25	31.12.2025
711.	г. Ставрополь, ул. Социалистическая, д. 26	455,00	455,00	23	3	1	1245620,22	0,00	0,00	0,00	1245620,22	31.12.2025
712.	г. Ставрополь, ул. Социалистическая, д. 27	1451,50	1451,50	70	4	2	544939,82	0,00	0,00	0,00	544939,82	31.12.2025
713.	г. Ставрополь, ул. Социалистическая, д. 28/1	459,90	459,90	20	3	1	2220012,90	0,00	0,00	0,00	2220012,90	31.12.2025
714.	г. Ставрополь, ул. Социалистическая, д. 30	379,90	379,40	26	3	1	2793743,49	0,00	0,00	0,00	2793743,49	31.12.2025
715.	г. Ставрополь, ул. Социалистическая, д. 32/1	413,70	413,70	19	3	1	4959583,83	0,00	0,00	0,00	4959583,83	31.12.2025
716.	г. Ставрополь, ул. Социалистическая, д. 32/2	452,90	286,40	12	3	1	2764952,72	0,00	0,00	0,00	2764952,72	31.12.2025
717.	г. Ставрополь, ул. Социалистическая, д. 34	417,10	417,10	20	3	1	544939,82	0,00	0,00	0,00	544939,82	31.12.2025
718.	г. Ставрополь, ул. Спартака, д. 5	3386,70	3386,70	104	5	3	6971333,27	0,00	0,00	0,00	6971333,27	31.12.2025
719.	г. Ставрополь, ул. Спартака, д. 7	1525,80	1525,80	49	5	2	4076744,46	0,00	0,00	0,00	4076744,46	31.12.2025
720.	г. Ставрополь, ул. Станционная, д. 19	800,10	723,20	53	1	0	789820,47	0,00	0,00	0,00	789820,47	31.12.2025
721.	г. Ставрополь, пер. Степной, д. 3а	2657,10	2657,10	104	5	4	6503350,83	0,00	0,00	0,00	6503350,83	31.12.2025
722.	г. Ставрополь, ул. Тельмана, д. 236	5492,70	4675,30	186	5	7	8421356,63	0,00	0,00	0,00	8421356,63	31.12.2025
723.	г. Ставрополь, ул. Тельмана, д. 238	2984,10	2884,10	136	5	4	7212567,53	0,00	0,00	0,00	7212567,53	31.12.2025
724.	г. Ставрополь, пр. Томский, д. 4	465,10	465,10	24	3	1	879192,97	0,00	0,00	0,00	879192,97	31.12.2025
725.	г. Ставрополь, пр. Томский, д. 5	446,70	446,70	32	3	1	789820,47	0,00	0,00	0,00	789820,47	31.12.2025
726.	г. Ставрополь, пр. Томский, д. 6	561,00	561,00	33	3	1	879192,97	0,00	0,00	0,00	879192,97	31.12.2025
727.	г. Ставрополь, пр. Томский, д. 7	461,60	384,20	17	3	1	879192,97	0,00	0,00	0,00	879192,97	31.12.2025
728.	г. Ставрополь, пр. Томский, д. 9	487,90	487,90	16	3	1	1539252,30	0,00	0,00	0,00	1539252,30	31.12.2025
729.	г. Ставрополь, пр. Томский, д. 11	470,60	470,60	34	3	1	335347,58	0,00	0,00	0,00	335347,58	31.12.2025
730.	г. Ставрополь, пр. Томский, д. 13	466,70	450,00	23	3	1	914481,38	0,00	0,00	0,00	914481,38	31.12.2025
731.	г. Ставрополь, пр. Томский, д. 15	471,50	471,50	19	3	1	580228,23	0,00	0,00	0,00	580228,23	31.12.2025
732.	г. Ставрополь, ул. Трунова, д. 134	4816,10	4442,30	247	5	6	9344317,17	0,00	0,00	0,00	9344317,17	31.12.2025
733.	г. Ставрополь, ул. Туапсинская, д. 2А	2623,80	2593,70	128	5	4	17441721,02	0,00	0,00	0,00	17441721,02	31.12.2025
734.	г. Ставрополь, ул. Туапсинская, д. 26	3078,20	2224,60	40	5	2	419184,48	0,00	0,00	0,00	419184,48	31.12.2025
735.	г. Ставрополь, ул. Тухачевского, д. 3/1	2512,10	1731,30	108	5	4	27630837,67	0,00	0,00	0,00	27630837,67	31.12.2025
736.	г. Ставрополь, ул. Тухачевского, д. 3/2	2598,10	1829,20	138	5	4	27630837,67	0,00	0,00	0,00	27630837,67	31.12.2025
737.	г. Ставрополь, ул. Тухачевского, д. 3/9	4409,00	2926,10	209	5	6	19416853,27	0,00	0,00	0,00	19416853,27	31.12.2025
738.	г. Ставрополь, ул. Тухачевского, д. 5/1	2560,50	1826,55	124	5	4	24877763,26	0,00	0,00	0,00	24877763,26	31.12.2025
739.	г. Ставрополь, ул. Тухачевского, д. 5/2	2644,80	2602,30	104	5	4	8594109,08	0,00	0,00	0,00	8594109,08	31.12.2025
740.	г. Ставрополь, ул. Тухачевского, д. 5/3	4592,80	4455,50	222	5	6	14037031,20	0,00	0,00	0,00	14037031,20	31.12.2025
741.	г. Ставрополь, ул. Тухачевского, д. 7/2	5547,10	5431,80	244	9	3	19152354,59	0,00	0,00	0,00	19152354,59	31.12.2025
742.	г. Ставрополь, ул. Тухачевского, д. 7/4	6142,60	6004,10	283	5	8	13744798,44	0,00	0,00	0,00	13744798,44	31.12.2025
743.	г. Ставрополь, ул. Тухачевского, д. 9	5256,40	5256,40	225	9	3	16399280,18	0,00	0,00	0,00	16399280,18	31.12.2025
744.	г. Ставрополь, ул. Тухачевского, д. 9/1	5225,90	5148,00	230	5	8	544939,82	0,00	0,00	0,00	544939,82	31.12.2025
745.	г. Ставрополь, ул. Тухачевского, д. 9/4	5231,10	5171,20	244	5	8	544939,82	0,00	0,00	0,00	544939,82	31.12.2025
746.	г. Ставрополь, ул. Тухачевского, д. 9/5	2553,60	2553,60	103	5	4	544939,82	0,00	0,00	0,00	544939,82	31.12.2025
747.	г. Ставрополь, ул. Тухачевского, д. 11	5417,90	5205,60	255	9	3	19152354,59	0,00	0,00	0,00	19152354,59	31.12.2025
748.	г. Ставрополь, пр. Фабричный, д. 3	268,50	268,50	15	2	1	4169763,36	0,00	0,00	0,00	4169763,36	31.12.2025
749.	г. Ставрополь, пр. Фестивальный, д. 5а	2202,60	1264,40	118	5	3	3488387,42	0,00	0,00	0,00	3488387,42	31.12.2025
750.	г. Ставрополь, пр. Фестивальный, д. 13	2099,00	2036,00	99	5	3	6503350,83	0,00	0,00	0,00	6503350,83	31.12.2025
751.	г. Ставрополь, пр. Фестивальный, д. 15	4163,10	2413,84	178	5	6	25110765,60	0,00	0,00	0,00	25110765,60	31.12.2025
752.	г. Ставрополь, ул. Фроленко, д. 8	2384,20	2384,20	93	9	1	27499848,23	0,00	0,00	0,00	27499848,23	31.12.2025
753.	г. Ставрополь, ул. Фроленко, д. 10	4497,30	4497,30	202	5	6	3199421,56	0,00	0,00	0,00	3199421,56	31.12.2025
754.	г. Ставрополь, ул. Фроленко, д. 12	4553,20	4553,20	227	5	6	20188776,32	0,00	0,00	0,00	20188776,32	31.12.2025
755.	г. Ставрополь, ул. Фроленко, д. 14	4521,90	4463,40	148	5	6	21249510,43	0,00	0,00	0,00	21249510,43	31.12.2025
756.	г. Ставрополь, ул. Фроленко, д. 16	445,50	4531,70	193	5	6	19329554,59	0,00	0,00	0,00	19329554,59	31.12.2025
757.	г. Ставрополь, ул. Фроленко, д. 18	4531,70	6091,70	263	5	8	7841255,95	0,00	0,00	0,00	7841255,95	31.12.2025
758.	г. Ставрополь, ул. Фроленко, д. 20	6130,60	5969,30	320	5	8	6167130,47	0,00	0,00	0,00	6167130,47	31.12.2025
759.	г. Ставрополь, ул. Фроленко, д. 22	6096,60	4401,60	208	5	6	544939,82					



1	2	3	4	5	6	7	8	9	10	11	12	13
798.	г. Ставрополь, пр. Энгельса, д. 8	415,70	415,70	10	2	1	880287,41	0,00	0,00	0,00	880287,41	31.12.2025
799.	г. Ставрополь, пр. Энгельса, д. 9	399,50	399,50	19	2	1	880287,41	0,00	0,00	0,00	880287,41	31.12.2025
800.	г. Ставрополь, пр. Энгельса, д. 10	413,90	413,90	10	2	1	880287,41	0,00	0,00	0,00	880287,41	31.12.2025
801.	г. Ставрополь, пр. Энгельса, д. 13	397,20	397,20	19	2	1	880287,41	0,00	0,00	0,00	880287,41	31.12.2025
802.	г. Ставрополь, пр. Энгельса, д. 16	396,70	396,70	20	2	1	880287,41	0,00	0,00	0,00	880287,41	31.12.2025
803.	г. Ставрополь, пр. Энгельса, д. 17	399,50	399,50	18	2	1	880287,41	0,00	0,00	0,00	880287,41	31.12.2025
804.	г. Ставрополь, пр. Энгельса, д. 18	397,60	397,60	14	2	1	880287,41	0,00	0,00	0,00	880287,41	31.12.2025
805.	г. Ставрополь, пр. Энгельса, д. 19	395,30	395,30	15	2	1	880287,41	0,00	0,00	0,00	880287,41	31.12.2025
806.	г. Ставрополь, пр. Энгельса, д. 21	386,00	386,00	12	2	1	880287,41	0,00	0,00	0,00	880287,41	31.12.2025
807.	г. Ставрополь, пр. Энгельса, д. 22	392,90	392,90	21	2	1	880287,41	0,00	0,00	0,00	880287,41	31.12.2025
808.	г. Ставрополь, пр. Энгельса, д. 23	711,70	711,70	23	2	2	880287,41	0,00	0,00	0,00	880287,41	31.12.2025
809.	г. Ставрополь, пр. Энгельса, д. 25	910,20	710,60	22	2	2	880287,41	0,00	0,00	0,00	880287,41	31.12.2025
810.	г. Ставрополь, пр. Энгельса, д. 26	706,00	706,00	22	2	2	880287,41	0,00	0,00	0,00	880287,41	31.12.2025
811.	г. Ставрополь, пр. Энгельса, д. 28	951,90	759,30	22	2	2	880287,41	0,00	0,00	0,00	880287,41	31.12.2025
812.	г. Ставрополь, просп. Юности, д. 4	3706,10	3431,00	188	9	2	1760574,82	0,00	0,00	0,00	1760574,82	31.12.2025
813.	г. Ставрополь, просп. Юности, д. 4а	5881,20	5847,10	255	9	3	1760574,82	0,00	0,00	0,00	1760574,82	31.12.2025
814.	г. Ставрополь, просп. Юности, д. 8	2545,70	2509,20	139	5	4	1760574,82	0,00	0,00	0,00	1760574,82	31.12.2025
815.	г. Ставрополь, просп. Юности, д. 9	6570,00	6443,80	335	10	3	880287,41	0,00	0,00	0,00	880287,41	31.12.2025
816.	г. Ставрополь, просп. Юности, д. 10	2598,10	2598,10	147	5	4	1760574,82	0,00	0,00	0,00	1760574,82	31.12.2025
817.	г. Ставрополь, просп. Юности, д. 11	6542,60	6542,60	313	10	3	880287,41	0,00	0,00	0,00	880287,41	31.12.2025
818.	г. Ставрополь, просп. Юности, д. 14	2599,00	2599,00	111	5	4	880287,41	0,00	0,00	0,00	880287,41	31.12.2025
819.	г. Ставрополь, просп. Юности, д. 16	2462,00	2425,00	135	5	4	880287,41	0,00	0,00	0,00	880287,41	31.12.2025
820.	г. Ставрополь, просп. Юности, д. 18	3825,80	3695,00	175	5	6	880287,41	0,00	0,00	0,00	880287,41	31.12.2025
821.	г. Ставрополь, просп. Юности, д. 24	3618,20	2802,40	231	5	2	880287,41	0,00	0,00	0,00	880287,41	31.12.2025
822.	г. Ставрополь, просп. Юности, д. 24/2	2450,20	2311,80	105	5	3	12471763,79	0,00	0,00	0,00	12471763,79	31.12.2025
823.	г. Ставрополь, просп. Юности, д. 26/2	4203,00	3901,00	205	5	6	13052213,07	0,00	0,00	0,00	13052213,07	31.12.2025
824.	г. Ставрополь, просп. Юности, д. 28/1	1880,00	1721,00	105	5	2	4723899,42	0,00	0,00	0,00	4723899,42	31.12.2025
825.	г. Ставрополь, ул. Ясеновская, д. 5	460,40	460,40	18	2	1	670695,17	0,00	0,00	0,00	670695,17	31.12.2025
826.	г. Ставрополь, ул. Ясеновская, д. 33А	561,80	510,70	30	3	1	559727,20	0,00	0,00	0,00	559727,20	31.12.2025
827.	г. Ставрополь, ул. Ясеновская, д. 56	834,30	749,10	65	2	1	670695,17	0,00	0,00	0,00	670695,17	31.12.2025
Итого 2025 год		1684304,03	1530851,47	70362	-	-	2787728878,84	0,00	0,00	0,00	2787728878,84	-
Итого город Ставрополь		2024682,53	1851585,43	84780	-	-	3552820522,71	0,00	0,00	0,00	3552820522,71	-

РЕЕСТР многоквартирных домов по видам работ по капитальному ремонту, установленных частью I статьи 166 Жилищного кодекса Российской Федерации, а также нормативно-правовым актом субъекта Российской Федерации

Таблица 2

код МКД*	Код конструктивного элемента	№ п/п	Год проведения работ	Адрес МКД	Способ формирования фонда капитального ремонта	Вид работ	Объем конструктивного элемента	Единица измерения кв. м/п. м/ед.
1	2	3	4	5	6	7	8	9
2023 год								
7822	77275	1	2023	г. Ставрополь, ул. 50 лет ВЛКСМ, д. 15/1	1	ремонт или замена лифтового оборудования	1,00	шт
7727	76260	2	2023	г. Ставрополь, ул. 50 лет ВЛКСМ, д. 16/4	1	ремонт крыши	450,00	м2
7727	76259	2	2023	г. Ставрополь, ул. 50 лет ВЛКСМ, д. 16/4	1	ремонт внутридомовой инженерной системы электроснабжения	2100,00	пм
7727	76256	2	2023	г. Ставрополь, ул. 50 лет ВЛКСМ, д. 16/4	1	ремонт внутридомовой инженерной системы горячего водоснабжения	1,00	шт
7728	76274	3	2023	г. Ставрополь, ул. 50 лет ВЛКСМ, д. 16/5	1	ремонт внутридомовой инженерной системы электроснабжения	2100,00	пм
6364	63047	4	2023	г. Ставрополь, ул. 50 лет ВЛКСМ, д. 67/1	1	ремонт или замена лифтового оборудования	1,00	шт
6364	63047	4	2023	г. Ставрополь, ул. 50 лет ВЛКСМ, д. 67/1	1	ремонт или замена лифтового оборудования	1,00	шт
6370	63102	5	2023	г. Ставрополь, ул. 50 лет ВЛКСМ, д. 67/4	1	ремонт или замена лифтового оборудования	1,00	шт
6370	63102	5	2023	г. Ставрополь, ул. 50 лет ВЛКСМ, д. 67/4	1	ремонт или замена лифтового оборудования	1,00	шт
6033	59358	6	2023	г. Ставрополь, ул. 50 лет ВЛКСМ, д. 71/2	1	ремонт или замена лифтового оборудования	1,00	шт
6033	59358	6	2023	г. Ставрополь, ул. 50 лет ВЛКСМ, д. 71/2	1	ремонт или замена лифтового оборудования	1,00	шт
6033	59358	6	2023	г. Ставрополь, ул. 50 лет ВЛКСМ, д. 71/2	1	ремонт или замена лифтового оборудования	1,00	шт
6069	59801	7	2023	г. Ставрополь, ул. 50 лет ВЛКСМ, д. 73/2	1	ремонт или замена лифтового оборудования	1,00	шт
6069	59801	7	2023	г. Ставрополь, ул. 50 лет ВЛКСМ, д. 73/2	1	ремонт или замена лифтового оборудования	1,00	шт
6069	59801	7	2023	г. Ставрополь, ул. 50 лет ВЛКСМ, д. 73/2	1	ремонт или замена лифтового оборудования	1,00	шт
6069	59801	7	2023	г. Ставрополь, ул. 50 лет ВЛКСМ, д. 73/2	1	ремонт или замена лифтового оборудования	1,00	шт
6069	59801	7	2023	г. Ставрополь, ул. 50 лет ВЛКСМ, д. 73/2	1	ремонт или замена лифтового оборудования	1,00	шт
7131	70152	8	2023	г. Ставрополь, пр. Ботанический, д. 9	1	ремонт внутридомовой инженерной системы газоснабжения	100,00	пм
13202	93649	9	2023	г. Ставрополь, пр. Ботанический, д. 10	1	ремонт крыши	450,00	м2
13241	94111	10	2023	г. Ставрополь, пр. Ботанический, д. 11	1	ремонт внутридомовой инженерной системы газоснабжения	289,30	пм
7132	70177	11	2023	г. Ставрополь, пр. Ботанический, д. 12	2	ремонт внутридомовой инженерной системы газоснабжения	100,00	пм
11092	87057	12	2023	г. Ставрополь, пр. Ботанический, д. 15	1	ремонт или замена лифтового оборудования	1,00	шт
2908	29058	13	2023	г. Ставрополь, ул. Биологическая, д. 2	1	ремонт внутридомовой инженерной системы газоснабжения	150,00	пм
2941	29333	14	2023	г. Ставрополь, ул. Биологическая, д. 6	1	ремонт крыши	1280,00	м2
2941	29332	14	2023	г. Ставрополь, ул. Биологическая, д. 6	1	ремонт внутридомовой инженерной системы электроснабжения	2100,00	пм
2957	29469	15	2023	г. Ставрополь, ул. Биологическая, д. 12	1	ремонт внутридомовой инженерной системы газоснабжения	100,00	пм
2965	29538	16	2023	г. Ставрополь, ул. Биологическая, д. 16	1	ремонт внутридомовой инженерной системы газоснабжения	100,00	пм
7330	72375	17	2023	г. Ставрополь, ул. Васильева, д. 10	1	ремонт крыши	700,00	м2
7330	72374	17	2023	г. Ставрополь, ул. Васильева, д. 10	1	ремонт внутридомовой инженерной системы электроснабжения	1500,00	пм
7383	72991	18	2023	г. Ставрополь, ул. Васильева, д. 17	1	ремонт крыши	1750,00	м2
7383	72990	18	2023	г. Ставрополь, ул. Васильева, д. 17	1	ремонт внутридомовой инженерной системы электроснабжения	2100,00	пм
7383	72992	18	2023	г. Ставрополь, ул. Васильева, д. 17	1	ремонт фасада	3200,00	м2
7390	73074	19	2023	г. Ставрополь, ул. Васильева, д. 21	1	ремонт крыши	1750,00	м2
7390	73073	19	2023	г. Ставрополь, ул. Васильева, д. 21	1	ремонт фасада	2800,00	м2
7415	73383	20	2023	г. Ставрополь, ул. Васильева, д. 51	1	ремонт или замена лифтового оборудования	1,00	шт
7415	73383	20	2023	г. Ставрополь, ул. Васильева, д. 51	1	ремонт или замена лифтового оборудования	1,00	шт
7415	73383	20	2023	г. Ставрополь, ул. Васильева, д. 51	1	ремонт или замена лифтового оборудования	1,00	шт
3658	35898	21	2023	г. Ставрополь, ул. Вокзальная, д. 13	1	ремонт внутридомовой инженерной системы газоснабжения	100,00	пм
8032	79461	22	2023	г. Ставрополь, ул. Вокзальная, д. 21	1	ремонт внутридомовой инженерной системы газоснабжения	100,00	пм
7414	73366	23	2023	г. Ставрополь, просп. Ворошилова, д. 3/1	1	ремонт крыши	1400,00	м2
7699	75970	24	2023	г. Ставрополь, просп. Ворошилова, д. 5а	1	ремонт крыши	1950,00	м2
7795	76977	25	2023	г. Ставрополь, просп. Ворошилова, д. 12/1	1	ремонт внутридомовой инженерной системы теплоснабжения	100,00	пм
7795	76975	25	2023	г. Ставрополь, просп. Ворошилова, д. 12/1	1	ремонт внутридомовой инженерной системы водоотведения	75,00	пм
7795	76978	25	2023	г. Ставрополь, просп. Ворошилова, д. 12/1	1	ремонт внутридомовой инженерной системы электроснабжения	170,00	пм
7795	76980	25	2023	г. Ставрополь, просп. Ворошилова, д. 12/1	1	ремонт фасада	500,00	м2
7797	77009	26	2023	г. Ставрополь, просп. Ворошилова, д. 12/2	1	ремонт внутридомовой инженерной системы теплоснабжения	100,00	пм
7797	77012	26	2023	г. Ставрополь, просп. Ворошилова, д. 12/2	1	ремонт внутридомовой инженерной системы водоотведения	75,00	пм
7797	77010	26	2023	г. Ставрополь, просп. Ворошилова, д. 12/2	1	ремонт внутридомовой инженерной системы электроснабжения	170,00	пм
7797	77011	26	2023	г. Ставрополь, просп. Ворошилова, д. 12/2	1	ремонт фасада	500,00	м2
7798	77027	27	2023	г. Ставрополь, просп. Ворошилова, д. 12/3	1	ремонт внутридомовой инженерной системы теплоснабжения	100,00	пм
7798	77031	27	2023	г. Ставрополь, просп. Ворошилова, д. 12/3	1	ремонт внутридомовой инженерной системы водоотведения	75,00	пм
7798	77029	27	2023	г. Ставрополь, просп. Ворошилова, д. 12/3	1	ремонт внутридомовой инженерной системы электроснабжения	170,00	пм
7798	77030	27	2023	г. Ставрополь, просп. Ворошилова, д. 12/3	1	ремонт фасада	500,00	м2
7798	77028	27	2023	г. Ставрополь, просп. Ворошилова, д. 12/3	1	ремонт внутридомовой инженерной системы холодного водоснабжения	83,00	пм
7798	77026	27	2023	г. Ставрополь, просп. Ворошилова, д. 12/3	1	ремонт внутридомовой инженерной системы горячего водоснабжения	500,00/1	пм/шт
4807	46450	28	2023	г. Ставрополь, пр. Врачебный, д. 38	1	ремонт внутридомовой инженерной системы газоснабжения	100,00	пм
4916	47483	29	2023	г. Ставрополь, пр. Врачебный, д. 48	1	ремонт внутридомовой инженерной системы газоснабжения	100,00	пм
1500	14551	30	2023	г. Ставрополь, ул. Гагарина, д. 2	1	ремонт внутридомовой инженерной системы газоснабжения	100,00	пм
13337	95016	31	2023	г. Ставрополь, ул. Гагарина, д. 20	1	ремонт внутридомовой инженерной системы газоснабжения	100,00	пм
13337	95017	31	2023	г. Ставрополь, ул. Гагарина, д. 20	1	ремонт внутридомовой инженерной системы электроснабжения	100,00	пм
7958	78935	32	2023	г. Ставрополь, ул. Голенева, д. 6А	1	ремонт внутридомовой инженерной системы газоснабжения	100,00	пм
6490	64285	33	2023	г. Ставрополь, ул. Голенева, д. 35	1	ремонт внутридомовой инженерной системы газоснабжения	100,00	пм
3035	30284	34	2023	г. Ставрополь, пр. Готвальда, д. 1	1	ремонт внутридомовой инженерной системы газоснабжения	100,00	пм
3195	32142	35	2023	г. Ставрополь, пр. Готвальда, д. 4	1	ремонт внутридомовой инженерной системы газоснабжения	100,00	пм
3199	32166	36	2023	г. Ставрополь, пр. Готвальда, д. 6	1	ремонт внутридомовой инженерной системы газоснабжения	100,00	пм
3202	32183	37	2023	г. Ставрополь, пр. Готвальда, д. 7	1	ремонт внутридомовой инженерной системы газоснабжения	100,00	пм
3205	32210	38	2023	г. Ставрополь, пр. Готвальда, д. 8	1	ремонт внутридомовой инженерной системы газоснабжения	100,00	пм
2236	22359	39	2023	г. Ставрополь, пр. Готвальда, д. 13	1	ремонт внутридомовой инженерной системы газоснабжения	100,00	пм
3215	32286	40	2023	г. Ставрополь, пр. Готвальда, д. 15	1	ремонт внутридомовой инженерной системы газоснабжения	100,00	пм
7219</								























































1	2	3	4	5	6	7	8	9
5193	50640	786	2025	г. Ставрополь, ул. Шлаковская, д. 86/3	1	ремонт внутридомовой инженерной системы газоснабжения	180,00	пм
7851	77673	787	2025	г. Ставрополь, ул. Шлаковская, д. 90/1	1	ремонт внутридомовой инженерной системы водоотведения	100,00	пм
7851	77670	787	2025	г. Ставрополь, ул. Шлаковская, д. 90/1	1	ремонт внутридомовой инженерной системы газоснабжения	180,00	пм
7854	77717	788	2025	г. Ставрополь, ул. Шлаковская, д. 92/1	1	ремонт внутридомовой инженерной системы газоснабжения	180,00	пм
7854	77720	788	2025	г. Ставрополь, ул. Шлаковская, д. 92/1	1	ремонт внутридомовой инженерной системы водоотведения	100,00	пм
7854	77721	788	2025	г. Ставрополь, ул. Шлаковская, д. 92/1	1	ремонт внутридомовой инженерной системы теплоснабжения	866,00	пм
7856	77747	789	2025	г. Ставрополь, ул. Шлаковская, д. 92/2	1	ремонт внутридомовой инженерной системы газоснабжения	180,00	пм
7856	77750	789	2025	г. Ставрополь, ул. Шлаковская, д. 92/2	1	ремонт внутридомовой инженерной системы водоотведения	100,00	пм
7856	77749	789	2025	г. Ставрополь, ул. Шлаковская, д. 92/2	1	ремонт внутридомовой инженерной системы теплоснабжения	866,00	пм
7858	77782	790	2025	г. Ставрополь, ул. Шлаковская, д. 92/3	1	ремонт внутридомовой инженерной системы газоснабжения	180,00	пм
7858	77784	790	2025	г. Ставрополь, ул. Шлаковская, д. 92/3	1	ремонт внутридомовой инженерной системы водоотведения	100,00	пм
7858	77785	790	2025	г. Ставрополь, ул. Шлаковская, д. 92/3	1	ремонт внутридомовой инженерной системы теплоснабжения	866,00	пм
7862	77857	791	2025	г. Ставрополь, ул. Шлаковская, д. 94/1	1	ремонт внутридомовой инженерной системы газоснабжения	180,00	пм
7862	77848	791	2025	г. Ставрополь, ул. Шлаковская, д. 94/1	1	ремонт внутридомовой инженерной системы водоотведения	100,00	пм
7862	77844	791	2025	г. Ставрополь, ул. Шлаковская, д. 94/1	1	ремонт внутридомовой инженерной системы теплоснабжения	866,00	пм
7864	77863	792	2025	г. Ставрополь, ул. Шлаковская, д. 94/3	1	ремонт внутридомовой инженерной системы газоснабжения	180,00	пм
7864	77866	792	2025	г. Ставрополь, ул. Шлаковская, д. 94/3	1	ремонт внутридомовой инженерной системы водоотведения	100,00	пм
7864	77867	792	2025	г. Ставрополь, ул. Шлаковская, д. 94/3	1	ремонт внутридомовой инженерной системы теплоснабжения	866,00	пм
7867	77911	793	2025	г. Ставрополь, ул. Шлаковская, д. 94/4	1	ремонт внутридомовой инженерной системы газоснабжения	180,00	пм
7867	77914	793	2025	г. Ставрополь, ул. Шлаковская, д. 94/4	1	ремонт внутридомовой инженерной системы водоотведения	100,00	пм
7867	77915	793	2025	г. Ставрополь, ул. Шлаковская, д. 94/4	1	ремонт внутридомовой инженерной системы теплоснабжения	866,00	пм
13328	94901	794	2025	г. Ставрополь, ул. Шлаковская, д. 105	1	ремонт внутридомовой инженерной системы газоснабжения	210,00	пм
13448	95967	795	2025	г. Ставрополь, ул. Шлаковская, д. 107	1	ремонт внутридомовой инженерной системы газоснабжения	210,00	пм
5921	58176	796	2025	г. Ставрополь, пр. Энгельса, д. 2	1	ремонт внутридомовой инженерной системы газоснабжения	210,00	пм
5270	51404	797	2025	г. Ставрополь, пр. Энгельса, д. 6	1	ремонт внутридомовой инженерной системы водоотведения	100,00	пм
5289	51655	798	2025	г. Ставрополь, пр. Энгельса, д. 8	1	ремонт внутридомовой инженерной системы газоснабжения	210,00	пм
5302	51781	799	2025	г. Ставрополь, пр. Энгельса, д. 9	1	ремонт внутридомовой инженерной системы газоснабжения	210,00	пм
5443	53404	800	2025	г. Ставрополь, пр. Энгельса, д. 10	1	ремонт внутридомовой инженерной системы газоснабжения	210,00	пм
5465	53674	801	2025	г. Ставрополь, пр. Энгельса, д. 13	1	ремонт внутридомовой инженерной системы газоснабжения	210,00	пм
5509	54150	802	2025	г. Ставрополь, пр. Энгельса, д. 16	1	ремонт внутридомовой инженерной системы газоснабжения	210,00	пм
5533	54399	803	2025	г. Ставрополь, пр. Энгельса, д. 17	1	ремонт внутридомовой инженерной системы газоснабжения	210,00	пм
5517	54226	804	2025	г. Ставрополь, пр. Энгельса, д. 18	1	ремонт внутридомовой инженерной системы газоснабжения	210,00	пм
5526	54321	805	2025	г. Ставрополь, пр. Энгельса, д. 19	1	ремонт внутридомовой инженерной системы газоснабжения	210,00	пм
5541	54479	806	2025	г. Ставрополь, пр. Энгельса, д. 21	1	ремонт внутридомовой инженерной системы газоснабжения	210,00	пм
5545	54513	807	2025	г. Ставрополь, пр. Энгельса, д. 22	1	ремонт внутридомовой инженерной системы газоснабжения	210,00	пм
5547	54526	808	2025	г. Ставрополь, пр. Энгельса, д. 23	1	ремонт внутридомовой инженерной системы газоснабжения	210,00	пм
1405	13440	809	2025	г. Ставрополь, пр. Энгельса, д. 25	1	ремонт внутридомовой инженерной системы газоснабжения	210,00	пм
5556	54646	810	2025	г. Ставрополь, пр. Энгельса, д. 26	1	ремонт внутридомовой инженерной системы холодного водоснабжения	110,00	пм
5561	54700	811	2025	г. Ставрополь, пр. Энгельса, д. 28	1	ремонт внутридомовой инженерной системы газоснабжения	210,00	пм
5822	57295	812	2025	г. Ставрополь, просп. Юности, д. 4	2	ремонт крыши	700,00	м2
5822	57294	812	2025	г. Ставрополь, просп. Юности, д. 4	2	ремонт внутридомовой инженерной системы электроснабжения	1900,00	пм
5938	58346	813	2025	г. Ставрополь, просп. Юности, д. 4а	1	ремонт фасада	850,00	м2
5938	58344	813	2025	г. Ставрополь, просп. Юности, д. 4а	1	ремонт внутридомовой инженерной системы холодного водоснабжения	110,00	пм
5843	57473	814	2025	г. Ставрополь, просп. Юности, д. 8	1	ремонт внутридомовой инженерной системы газоснабжения	210,00	пм
5843	57472	814	2025	г. Ставрополь, просп. Юности, д. 8	1	ремонт фасада	850,00	м2
5846	57508	815	2025	г. Ставрополь, просп. Юности, д. 9	1	ремонт крыши	273,00	м2
5850	57560	816	2025	г. Ставрополь, просп. Юности, д. 10	1	ремонт внутридомовой инженерной системы газоснабжения	210,00	пм
5850	57561	816	2025	г. Ставрополь, просп. Юности, д. 10	1	ремонт фасада	850,00	м2
5855	57578	817	2025	г. Ставрополь, просп. Юности, д. 11	1	ремонт крыши	273,00	м2
7584	75021	818	2025	г. Ставрополь, просп. Юности, д. 14	1	ремонт внутридомовой инженерной системы газоснабжения	210,00	пм
7944	78746	819	2025	г. Ставрополь, просп. Юности, д. 16	1	ремонт внутридомовой инженерной системы газоснабжения	210,00	пм
7945	78762	820	2025	г. Ставрополь, просп. Юности, д. 18	1	ремонт внутридомовой инженерной системы газоснабжения	210,00	пм
7892	78311	821	2025	г. Ставрополь, просп. Юности, д. 24	1	ремонт внутридомовой инженерной системы водоотведения	120,00	пм
7586	75053	822	2025	г. Ставрополь, просп. Юности, д. 24/2	1	ремонт внутридомовой инженерной системы газоснабжения	210,00	пм
7586	75054	822	2025	г. Ставрополь, просп. Юности, д. 24/2	1	ремонт внутридомовой инженерной системы теплоснабжения	866,00	пм
7586	75055	822	2025	г. Ставрополь, просп. Юности, д. 24/2	1	ремонт внутридомовой инженерной системы электроснабжения	2400,00	пм
7586	75056	822	2025	г. Ставрополь, просп. Юности, д. 24/2	1	ремонт крыши	600,00	м2
7586	75058	822	2025	г. Ставрополь, просп. Юности, д. 24/2	1	ремонт фасада	850,00	м2
7569	74883	823	2025	г. Ставрополь, просп. Юности, д. 26/2	2	ремонт внутридомовой инженерной системы электроснабжения	2400,00	пм
7569	74884	823	2025	г. Ставрополь, просп. Юности, д. 26/2	2	ремонт крыши	600,00	м2
7569	74886	823	2025	г. Ставрополь, просп. Юности, д. 26/2	2	ремонт фасада	850,00	м2
7569	74880	823	2025	г. Ставрополь, просп. Юности, д. 26/2	2	ремонт внутридомовой инженерной системы газоснабжения	210,00	пм
7569	74882	823	2025	г. Ставрополь, просп. Юности, д. 26/2	2	ремонт внутридомовой инженерной системы холодного водоснабжения	110,00	пм
7569	74881	823	2025	г. Ставрополь, просп. Юности, д. 26/2	2	ремонт внутридомовой инженерной системы горячего водоснабжения	760,00/1	пм/шт
7893	78324	824	2025	г. Ставрополь, просп. Юности, д. 28/1	1	ремонт внутридомовой инженерной системы холодного водоснабжения	110,00	пм
7893	78326	824	2025	г. Ставрополь, просп. Юности, д. 28/1	1	ремонт фасада	850,00	м2
7893	78323	824	2025	г. Ставрополь, просп. Юности, д. 28/1	1	ремонт внутридомовой инженерной системы теплоснабжения	866,00	пм
11295	88066	825	2025	г. Ставрополь, ул. Ясеновская, д. 5	1	ремонт внутридомовой инженерной системы газоснабжения	160,00	пм
3909	37825	826	2025	г. Ставрополь, ул. Ясеновская, д. 33А	1	ремонт фундамента	160,00	пм
11673	90477	827	2025	г. Ставрополь, ул. Ясеновская, д. 56	1	ремонт внутридомовой инженерной системы газоснабжения	160,00	пм
Итого 2025 год					-	-	-	-
Итого город Ставрополь					-	-	-	-

РЕЕСТР  
многквартирных домов по видам работ по капитальному ремонту, установленных частью 1 статьи 166  
Жилищного кодекса Российской Федерации, а также нормативно-правовым актом субъекта Российской Федерации

Таблица 2.1

№ п/п	Адрес МКД	Размер предельной стоимости услуг и (или) работ по капитальному ремонту общего имущества в соответствии с нормативно-правовым актом Правительства Ставропольского края	Стоимость всего, (руб.)	Стоимость СМР (руб.)	Стоимость строительного контроля (руб.)	Стоимость разработки проектной документации**** (руб.)
1	2	3	4	5	6	7
2023 год						
1.	г. Ставрополь, ул. 50 лет ВЛКСМ, д. 15/1	3630366,00	4434129,03	3630366,00	77689,83	726073,20
2.	г. Ставрополь, ул. 50 лет ВЛКСМ, д. 16/4	4879,00	2242534,77	2195550,00	46984,77	0,00
2.	г. Ставрополь, ул. 50 лет ВЛКСМ, д. 16/4	1701,00	3648542,94	3572100,00	76442,94	0,00
2.	г. Ставрополь, ул. 50 лет ВЛКСМ, д. 16/4	432523,00	528283,59	432523,00	9255,99	86504,60
3.	г. Ставрополь, ул. 50 лет ВЛКСМ, д. 16/5	1701,00	3648542,94	3572100,00	76442,94	0,00
4.	г. Ставрополь, ул. 50 лет ВЛКСМ, д. 67/1	3630366,00	4434129,03	3630366,00	77689,83	726073,20
4.	г. Ставрополь, ул. 50 лет ВЛКСМ, д. 67/1	3630366,00	4434129,03	3630366,00	77689,83	726073,20
5.	г. Ставрополь, ул. 50 лет ВЛКСМ, д. 67/4	3630366,00	4434129,03	3630366,00	77689,83	726073,20
5.	г. Ставрополь, ул. 50 лет ВЛКСМ, д. 67/4	3630366,00	4434129,03	3630366,00	77689,83	726073,20
6.	г. Ставрополь, ул. 50 лет ВЛКСМ, д. 71/2	3630366,00	4434129,03	3630366,00	77689,83	726073,20
6.	г. Ставрополь, ул. 50 лет ВЛКСМ, д. 71/2	3630366,00	4434129,03	3630366,00	77689,83	726073,20
6.	г. Ставрополь, ул. 50 лет ВЛКСМ, д. 71/2	3630366,00	4434129,03	3630366,00	77689,83	726073,20
7.	г. Ставрополь, ул. 50 лет ВЛКСМ, д. 73/2	3630366,00	4434129,03	3630366,00	77689,83	726073,20
7.	г. Ставрополь, ул. 50 лет ВЛКСМ, д. 73/2	3630366,00	4434129,03	3630366,00	77689,83	726073,20
7.	г. Ставрополь, ул. 50 лет ВЛКСМ, д. 73/2	3630366,00	4434129,03	3630366,00	77689,83	726073,20
7.	г. Ставрополь, ул. 50 лет ВЛКСМ, д. 73/2	3630366,00	4434129,03	3630366,00	77689,83	726073,20
7.	г. Ставрополь, ул. 50 лет ВЛКСМ, д. 73/2	3630366,00	4434129,03	3630366,00	77689,83	726073,20
7.	г. Ставрополь, ул. 50 лет ВЛКСМ, д. 73/2	3630366,00	4434129,03	3630366,00	77689,83	726073,20
7.	г. Ставрополь, ул. 50 лет ВЛКСМ, д. 73/2	3630366,00	4434129,03	3630366,00	77689,83	726073,20
8.	г. Ставрополь, пр. Ботанический, д. 9	3432,00	419184,48	343200,00	7344,48	68640,00
9.	г. Ставрополь, пр. Ботанический, д. 10	4879,00	2242534,77	2195550,00	46984,77	0,00
10.	г. Ставрополь, пр. Ботанический, д. 11	3432,00	1212700,70	992877,60	21247,58	198575,52
11.	г. Ставрополь, пр. Ботанический, д. 12	3432,00	419184,48	343200,00	7344,48	68640,00
12.	г. Ставрополь, пр. Ботанический, д. 15	3630366,00	4434129,03	3630366,00	77689,83	726073,20



1	2	3	4	5	6	7
13.	г. Ставрополь, ул. Биологическая, д. 2	3432,00	628776,72	514800,00	11016,72	102960,00
14.	г. Ставрополь, ул. Биологическая, д. 6	4879,00	6378765,57	6245120,00	133645,57	0,00
14.	г. Ставрополь, ул. Биологическая, д. 6	1701,00	3648542,94	3572100,00	76442,94	0,00
15.	г. Ставрополь, ул. Биологическая, д. 12	3432,00	419184,48	343200,00	7344,48	68640,00
16.	г. Ставрополь, ул. Биологическая, д. 16	3432,00	419184,48	343200,00	7344,48	68640,00
17.	г. Ставрополь, ул. Васильева, д. 10	4879,00	3488387,42	3415300,00	73087,42	0,00
17.	г. Ставрополь, ул. Васильева, д. 10	1701,00	2606102,10	2551500,00	54602,10	0,00
18.	г. Ставрополь, ул. Васильева, д. 17	4879,00	8720968,55	8538250,00	182718,55	0,00
18.	г. Ставрополь, ул. Васильева, д. 17	1701,00	3648542,94	3572100,00	76442,94	0,00
18.	г. Ставрополь, ул. Васильева, д. 17	4017,00	13129484,16	12854400,00	275084,16	0,00
19.	г. Ставрополь, ул. Васильева, д. 21	4879,00	8720968,55	8538250,00	182718,55	0,00
19.	г. Ставрополь, ул. Васильева, д. 21	4017,00	11488298,64	11247600,00	240698,64	0,00
20.	г. Ставрополь, ул. Васильева, д. 51	3949560,00	4823992,58	3949560,00	84520,58	789912,00
20.	г. Ставрополь, ул. Васильева, д. 51	3949560,00	4823992,58	3949560,00	84520,58	789912,00
20.	г. Ставрополь, ул. Васильева, д. 51	3949560,00	4823992,58	3949560,00	84520,58	789912,00
21.	г. Ставрополь, ул. Вокзальная, д. 13	3432,00	419184,48	343200,00	7344,48	68640,00
22.	г. Ставрополь, ул. Вокзальная, д. 21	3432,00	419184,48	343200,00	7344,48	68640,00
23.	г. Ставрополь, просп. Ворошилова, д. 3/1	4879,00	6976774,84	6830600,00	146174,84	0,00
24.	г. Ставрополь, просп. Ворошилова, д. 5а	4879,00	9717650,67	9514050,00	203600,67	0,00
25.	г. Ставрополь, просп. Ворошилова, д. 12/1	3001,00	306522,14	300100,00	6422,14	0,00
25.	г. Ставрополь, просп. Ворошилова, д. 12/1	2975,00	227899,88	223125,00	4774,88	0,00
25.	г. Ставрополь, просп. Ворошилова, д. 12/1	1701,00	295358,24	289170,00	6188,24	0,00
25.	г. Ставрополь, просп. Ворошилова, д. 12/1	2398,00	1224658,60	1199000,00	25658,60	0,00
26.	г. Ставрополь, просп. Ворошилова, д. 12/2	3001,00	306522,14	300100,00	6422,14	0,00
26.	г. Ставрополь, просп. Ворошилова, д. 12/2	2975,00	227899,88	223125,00	4774,88	0,00
26.	г. Ставрополь, просп. Ворошилова, д. 12/2	1701,00	295358,24	289170,00	6188,24	0,00
26.	г. Ставрополь, просп. Ворошилова, д. 12/2	2398,00	1224658,60	1199000,00	25658,60	0,00
27.	г. Ставрополь, просп. Ворошилова, д. 12/3	3001,00	306522,14	300100,00	6422,14	0,00
27.	г. Ставрополь, просп. Ворошилова, д. 12/3	2975,00	227899,88	223125,00	4774,88	0,00
27.	г. Ставрополь, просп. Ворошилова, д. 12/3	1701,00	295358,24	289170,00	6188,24	0,00
27.	г. Ставрополь, просп. Ворошилова, д. 12/3	2398,00	1224658,60	1199000,00	25658,60	0,00
27.	г. Ставрополь, просп. Ворошилова, д. 12/3	2601,00	220502,90	215883,00	4619,90	0,00
27.	г. Ставрополь, просп. Ворошилова, д. 12/3	2601,00/432523,00	1770109,69	1733023,00	37086,69	0,00
28.	г. Ставрополь, пр. Врачебный, д. 38	3432,00	419184,48	343200,00	7344,48	68640,00
29.	г. Ставрополь, пр. Врачебный, д. 48	3432,00	419184,48	343200,00	7344,48	68640,00
30.	г. Ставрополь, ул. Гагарина, д. 2	3432,00	419184,48	343200,00	7344,48	68640,00
31.	г. Ставрополь, ул. Гагарина, д. 20	3432,00	419184,48	343200,00	7344,48	68640,00
31.	г. Ставрополь, ул. Гагарина, д. 20	1701,00	173740,14	170100,00	3640,14	0,00
32.	г. Ставрополь, ул. Голенева, д. 6А	3432,00	419184,48	343200,00	7344,48	68640,00
33.	г. Ставрополь, ул. Голенева, д. 35	3432,00	419184,48	343200,00	7344,48	68640,00
34.	г. Ставрополь, пр. Готвальда, д. 1	3432,00	419184,48	343200,00	7344,48	68640,00
35.	г. Ставрополь, пр. Готвальда, д. 4	3432,00	419184,48	343200,00	7344,48	68640,00
36.	г. Ставрополь, пр. Готвальда, д. 6	3432,00	419184,48	343200,00	7344,48	68640,00
37.	г. Ставрополь, пр. Готвальда, д. 7	3432,00	419184,48	343200,00	7344,48	68640,00
38.	г. Ставрополь, пр. Готвальда, д. 8	3432,00	419184,48	343200,00	7344,48	68640,00
39.	г. Ставрополь, пр. Готвальда, д. 13	3432,00	419184,48	343200,00	7344,48	68640,00
40.	г. Ставрополь, пр. Готвальда, д. 15	3432,00	419184,48	343200,00	7344,48	68640,00
41.	г. Ставрополь, ул. Дзержинского, д. 226	3432,00	1257553,44	1029600,00	22033,44	205920,00
42.	г. Ставрополь, ул. Доваторцев, д. 5	3432,00	1257553,44	1029600,00	22033,44	205920,00
43.	г. Ставрополь, ул. Доваторцев, д. 7	3432,00	1257553,44	1029600,00	22033,44	205920,00
44.	г. Ставрополь, просп. К.Маркса, д. 6	3432,00	419184,48	343200,00	7344,48	68640,00
45.	г. Ставрополь, просп. К.Маркса, д. 67	3432,00	419184,48	343200,00	7344,48	68640,00
46.	г. Ставрополь, просп. К.Маркса, д. 71	3432,00	419184,48	343200,00	7344,48	68640,00
47.	г. Ставрополь, просп. К.Маркса, д. 72	3432,00	419184,48	343200,00	7344,48	68640,00
48.	г. Ставрополь, просп. К.Маркса, д. 77	3432,00	419184,48	343200,00	7344,48	68640,00
49.	г. Ставрополь, ул. Комсомольская, д. 1	3432,00	419184,48	343200,00	7344,48	68640,00
50.	г. Ставрополь, ул. Комсомольская, д. 3А	3432,00	419184,48	343200,00	7344,48	68640,00
51.	г. Ставрополь, ул. Комсомольская, д. 4Б	3432,00	419184,48	343200,00	7344,48	68640,00
52.	г. Ставрополь, ул. Комсомольская, д. 5	3432,00	419184,48	343200,00	7344,48	68640,00
53.	г. Ставрополь, пр. Кооперативный, д. 1	3432,00	419184,48	343200,00	7344,48	68640,00
54.	г. Ставрополь, пр. Кооперативный, д. 2	3432,00	419184,48	343200,00	7344,48	68640,00
55.	г. Ставрополь, пр. Кооперативный, д. 5	3432,00	419184,48	343200,00	7344,48	68640,00
56.	г. Ставрополь, ул. Короленко, д. 6	3432,00	419184,48	343200,00	7344,48	68640,00
57.	г. Ставрополь, ул. Короленко, д. 12	3432,00	419184,48	343200,00	7344,48	68640,00
58.	г. Ставрополь, ул. Короленко, д. 14/2	3432,00	419184,48	343200,00	7344,48	68640,00
59.	г. Ставрополь, ул. Короленко, д. 16/2	3432,00	419184,48	343200,00	7344,48	68640,00
60.	г. Ставрополь, ул. Короленко, д. 29/1	3432,00	419184,48	343200,00	7344,48	68640,00
61.	г. Ставрополь, ул. Ленина, д. 74/17	6015001,20	7346722,47	6015001,20	128721,03	1203000,24
61.	г. Ставрополь, ул. Ленина, д. 74/17	6015001,20	7346722,47	6015001,20	128721,03	1203000,24
62.	г. Ставрополь, ул. Ленина, д. 328/18	4017,00	7385334,84	7230600,00	154734,84	0,00
63.	г. Ставрополь, ул. Ленина, д. 237	3630366,00	4434129,03	3630366,00	77689,83	726073,20
64.	г. Ставрополь, ул. Ленина, д. 399	3630366,00	4434129,03	3630366,00	77689,83	726073,20
65.	г. Ставрополь, ул. Маяковского, д. 1а	3630366,00	4434129,03	3630366,00	77689,83	726073,20
66.	г. Ставрополь, ул. Мира, д. 149	8446,00	10352093,28	10135200,00	216893,28	0,00
67.	г. Ставрополь, ул. М.Морозова, д. 66	3630366,00	4434129,03	3630366,00	77689,83	726073,20
67.	г. Ставрополь, ул. М.Морозова, д. 66	3630366,00	4434129,03	3630366,00	77689,83	726073,20
67.	г. Ставрополь, ул. М.Морозова, д. 66	3630366,00	4434129,03	3630366,00	77689,83	726073,20
68.	г. Ставрополь, ул. Орджоникидзе, д. 49	5715,00	3969364,68	3886200,00	83164,68	0,00
69.	г. Ставрополь, ул. Пирогова, д. 38/1	3630366,00	4434129,03	3630366,00	77689,83	726073,20
69.	г. Ставрополь, ул. Пирогова, д. 38/1	3630366,00	4434129,03	3630366,00	77689,83	726073,20
70.	г. Ставрополь, ул. Пирогова, д. 38/4	3630366,00	4434129,03	3630366,00	77689,83	726073,20
70.	г. Ставрополь, ул. Пирогова, д. 38/4	3630366,00	4434129,03	3630366,00	77689,83	726073,20
71.	г. Ставрополь, ул. Пирогова, д. 48/1	3630366,00	4434129,03	3630366,00	77689,83	726073,20
71.	г. Ставрополь, ул. Пирогова, д. 48/1	3630366,00	4434129,03	3630366,00	77689,83	726073,20
72.	г. Ставрополь, ул. Пирогова, д. 48/4	4879,00	6976774,84	6830600,00	146174,84	0,00
72.	г. Ставрополь, ул. Пирогова, д. 48/4	2601,00	1381463,93	1352520,00	28943,93	0,00
73.	г. Ставрополь, ул. Пирогова, д. 54	3630366,00	4434129,03	3630366,00	77689,83	726073,20
73.	г. Ставрополь, ул. Пирогова, д. 54	3630366,00	4434129,03	3630366,00	77689,83	726073,20
74.	г. Ставрополь, ул. Пирогова, д. 62/4	3949560,00	4823992,58	3949560,00	84520,58	789912,00
74.	г. Ставрополь, ул. Пирогова, д. 62/4	3949560,00	4823992,58	3949560,00	84520,58	789912,00
74.	г. Ставрополь, ул. Пирогова, д. 62/4	3949560,00	4823992,58	3949560,00	84520,58	789912,00
75.	г. Ставрополь, ул. Серова, д. 9	4879,00	5232581,13	5122950,00	109631,13	0,00
76.	г. Ставрополь, ул. Трунова, д. 134	4017,00	9026520,36	8837400,00	189120,36	0,00
Итого 2023 год		-	336418649,13	298355408,00	6384805,73	31678435,40
2024 год						
77.	г. Ставрополь, ул. 50 лет ВЛКСМ, д. 23/1	3001,00	919566,42	900300,00	19266,42	0,00
77.	г. Ставрополь, ул. 50 лет ВЛКСМ, д. 23/1	2975,00	3190598,25	3123750,00	66848,25	0,00
77.	г. Ставрополь, ул. 50 лет ВЛКСМ, д. 23/1	1701,00	1476791,19	1445850,00	30941,19	0,00
77.	г. Ставрополь, ул. 50 лет ВЛКСМ, д. 23/1	2398,00	1224658,60	1199000,00	25658,60	0,00

1	2	3	4	5	6	7
78.	г. Ставрополь, ул. 50 лет ВЛКСМ, д. 23/4	3001,00	919566,42	900300,00	19266,42	0,00
78.	г. Ставрополь, ул. 50 лет ВЛКСМ, д. 23/4	2975,00	3190598,25	3123750,00	66848,25	0,00
78.	г. Ставрополь, ул. 50 лет ВЛКСМ, д. 23/4	2398,00	1224658,60	1199000,00	25658,60	0,00
78.	г. Ставрополь, ул. 50 лет ВЛКСМ, д. 23/4	1701,00	1476791,19	1445850,00	30941,19	0,00
78.	г. Ставрополь, ул. 50 лет ВЛКСМ, д. 23/4	2601,00/432523,00	2116714,29	1733023,00	37086,69	346604,60
78.	г. Ставрополь, ул. 50 лет ВЛКСМ, д. 23/4	2601,00	265666,14	260100,00	5566,14	0,00
79.	г. Ставрополь, ул. 50 лет ВЛКСМ, д. 25/7	2398,00	1224658,60	1199000,00	25658,60	0,00
79.	г. Ставрополь, ул. 50 лет ВЛКСМ, д. 25/7	1701,00	1476791,19	1445850,00	30941,19	0,00
79.	г. Ставрополь, ул. 50 лет ВЛКСМ, д. 25/7	2601,00/432523,00	2116714,29	1733023,00	37086,69	346604,60
79.	г. Ставрополь, ул. 50 лет ВЛКСМ, д. 25/7	2601,00	265666,14	260100,00	5566,14	0,00
79.	г. Ставрополь, ул. 50 лет ВЛКСМ, д. 25/7	2975,00	3190598,25	3123750,00	66848,25	0,00
80.	г. Ставрополь, ул. 50 лет ВЛКСМ, д. 36/3	3001,00	2329568,26	2280760,00	48808,26	0,00
80.	г. Ставрополь, ул. 50 лет ВЛКСМ, д. 36/3	1701,00	521220,42	510300,00	10920,42	0,00
80.	г. Ставрополь, ул. 50 лет ВЛКСМ, д. 36/3	2601,00	1578056,87	1544994,00	33062,87	0,00
80.	г. Ставрополь, ул. 50 лет ВЛКСМ, д. 36/3	2601,00	265666,14	260100,00	5566,14	0,00
81.	г. Ставрополь, ул. 50 лет ВЛКСМ, д. 44/2	1701,00	521220,42	510300,00	10920,42	0,00
81.	г. Ставрополь, ул. 50 лет ВЛКСМ, д. 44/2	3423,00	3045235,67	2981433,00	63802,67	0,00
82.	г. Ставрополь, ул. 50 лет ВЛКСМ, д. 44/3	3001,00	2329568,26	2280760,00	48808,26	0,00
82.	г. Ставрополь, ул. 50 лет ВЛКСМ, д. 44/3	1701,00	521220,42	510300,00	10920,42	0,00
82.	г. Ставрополь, ул. 50 лет ВЛКСМ, д. 44/3	2601,00	1578056,87	1544994,00	33062,87	0,00
82.	г. Ставрополь, ул. 50 лет ВЛКСМ, д. 44/3	2601,00	265666,14	260100,00	5566,14	0,00
82.	г. Ставрополь, ул. 50 лет ВЛКСМ, д. 44/3	3423,00	3045235,67	2981433,00	63802,67	0,00
82.	г. Ставрополь, ул. 50 лет ВЛКСМ, д. 44/3	4879,00	8023291,07	7855190,00	168101,07	0,00
83.	г. Ставрополь, ул. 50 лет ВЛКСМ, д. 46/1	4418896,80	4513461,19	4418896,80	94564,39	0,00
83.	г. Ставрополь, ул. 50 лет ВЛКСМ, д. 46/1	4418896,80	4513461,19	4418896,80	94564,39	0,00
84.	г. Ставрополь, ул. Васильева, д. 8	4017,00	10667705,88	10444200,00	223505,88	0,00
84.	г. Ставрополь, ул. Васильева, д. 8	1701,00	1737401,40	1701000,00	36401,40	0,00
85.	г. Ставрополь, ул. Васильева, д. 12	4017,00	4102963,80	4017000,00	85963,80	0,00
85.	г. Ставрополь, ул. Васильева, д. 12	1701,00	1737401,40	1701000,00	36401,40	0,00
85.	г. Ставрополь, ул. Васильева, д. 12	3001,00	1992393,91	1950650,00	41743,91	0,00
86.	г. Ставрополь, ул. Васильева, д. 43	4017,00	8205927,60	8034000,00	171927,60	0,00
87.	г. Ставрополь, ул. Васильева, д. 47	2601,00	1851967,75	1813166,00	38801,75	0,00
87.	г. Ставрополь, ул. Васильева, д. 47	2975,00	303866,50	297500,00	6366,50	0,00
87.	г. Ставрополь, ул. Васильева, д. 47	3001,00	306522,14	300100,00	6422,14	0,00
87.	г. Ставрополь, ул. Васильева, д. 47	2601,00	265666,14	260100,00	5566,14	0,00
87.	г. Ставрополь, ул. Васильева, д. 47	4017,00	6564742,08	6427200,00	137542,08	0,00
88.	г. Ставрополь, ул. Васильева, д. 49	4017,00	6564742,08	6427200,00	137542,08	0,00
88.	г. Ставрополь, ул. Васильева, д. 49	3527,00	1080743,34	1058100,00	22643,34	0,00
88.	г. Ставрополь, ул. Васильева, д. 49	3001,00	2605438,19	2550850,00	54588,19	0,00
88.	г. Ставрополь, ул. Васильева, д. 49	2601,00	796998,42	780300,00	16698,42	0,00
89.	г. Ставрополь, ул. Васякина, д. 194	1701,00	1737401,40	1701000,00	36401,40	0,00
89.	г. Ставрополь, ул. Васякина, д. 194	4017,00	451326,02	441870,00	9456,02	0,00
90.	г. Ставрополь, пр. Врачебный, д. 42	4017,00	10667705,88	10444200,00	223505,88	0,00
90.	г. Ставрополь, пр. Врачебный, д. 42	3425,00	314846,55	308250,00	6596,55	0,00
91.	г. Ставрополь, ул. Гагарина, д. 6	3425,00	209897,70	205500,00	4397,70	0,00
91.	г. Ставрополь, ул. Гагарина, д. 6	4017,00	10667705,88	10444200,00	223505,88	0,00
92.	г. Ставрополь, пр. Гвардейский, д. 14	4017,00	10667705,88	10444200,00	223505,88	0,00
92.	г. Ставрополь, пр. Гвардейский, д. 14	1701,00	382228,31	374220,00	8008,31	0,00
92.	г. Ставрополь, пр. Гвардейский, д. 14	4879,00	8023291,07	7855190,00	168101,07	0,00
93.	г. Ставрополь, ул. Доваторцев, д. 37/4	4017,00	10667705,88	10444200,00	223505,88	0,00
93.	г. Ставрополь, ул. Доваторцев, д. 37/4	1701,00	382228,31	374220,00	8008,31	0,00
93.	г. Ставрополь, ул. Доваторцев, д. 37/4	4879,00	8023291,07	7855190,00	168101,07	0,00
94.	г. Ставрополь, ул. Доваторцев, д. 39/1	1701,00	1737401,40	1701000,00	36401,40	0,00
94.	г. Ставрополь, ул. Доваторцев, д. 39/1	3001,00	275869,93	270090,00	5779,93	0,00
95.	г. Ставрополь, ул. Доваторцев, д. 41/1	1701,00	1737401,40	1701000,00	36401,40	0,00
95.	г. Ставрополь, ул. Доваторцев, д. 41/1	3001,00	275869,93	270090,00	5779,93	0,00
95.	г. Ставрополь, ул. Доваторцев, д. 41/1	4017,00	10667705,88	10444200,00	223505,88	0,00
96.	г. Ставрополь, ул. Доваторцев, д. 41/2	4017,00	14696980,45	14389054,68	307925,77	0,00
96.	г. Ставрополь, ул. Доваторцев, д. 41/2	4879,00	4983410,60	4879000,00	104410,60	0,00
96.	г. Ставрополь, ул. Доваторцев, д. 41/2	1701,00	260610,21	255150,00	5460,21	0,00
97.	г. Ставрополь, ул. Доваторцев, д. 41/4	1701,00	104244,08	102060,00	2184,08	0,00
97.	г. Ставрополь, ул. Доваторцев, д. 41/4	2975,00	273479,85	267750,00	5729,85	0,00
97.	г. Ставрополь, ул. Доваторцев, д. 41/4	2601,00	318799,37	312120,00	6679,37	0,00
97.	г. Ставрополь, ул. Доваторцев, д. 41/4	3001,00	275869,93	270090,00	5779,93	0,00
97.	г. Ставрополь, ул. Доваторцев, д. 41/4	4017,00	10667705,88	10444200,00	223505,88	0,00
98.	г. Ставрополь, ул. Доваторцев, д. 53/2	2601,00	318799,37	312120,00	6679,37	0,00
98.	г. Ставрополь, ул. Доваторцев, д. 53/2	3001,00	275869,93	270090,00	5779,93	0,00
98.	г. Ставрополь, ул. Доваторцев, д. 53/2	1701,00	260610,21	255150,00	5460,21	0,00
98.	г. Ставрополь, ул. Доваторцев, д. 53/2	2601,00/432523,00	2019835,86	1977517,00	42318,86	0,00
98.	г. Ставрополь, ул. Доваторцев, д. 53/2	4017,00	10667705,88	10444200,00	223505,88	0,00
98.	г. Ставрополь, ул. Доваторцев, д. 53/2	4879,00	8023291,07	7855190,00	168101,07	0,00
99.	г. Ставрополь, ул. Доваторцев, д. 53/3	2601,00	318799,37	312120,00	6679,37	0,00
99.	г. Ставрополь, ул. Доваторцев, д. 53/3	3001,00	275869,93	270090,00	5779,93	0,00
99.	г. Ставрополь, ул. Доваторцев, д. 53/3	1701,00	260610,21	255150,00	5460,21	0,00
99.	г. Ставрополь, ул. Доваторцев, д. 53/3	2601,00/432523,00	2019835,86	1977517,00	42318,86	0,00
99.	г. Ставрополь, ул. Доваторцев, д. 53/3	4017,00	10667705,88	10444200,00	223505,88	0,00
99.	г. Ставрополь, ул. Доваторцев, д. 53/3	4879,00	8023291,07	7855190,00	168101,07	0,00
100.	г. Ставрополь, ул. Ленина, д. 124	4017,00	738533,48	723060,00	15473,48	0,00
100.	г. Ставрополь, ул. Ленина, д. 124	1701,00	972944,78	952560,00	20384,78	0,00
101.	г. Ставрополь, ул. Ленина, д. 277а	4017,00	1312948,42	1285440,00	27508,42	0,00
102.	г. Ставрополь, ул. Ленина, д. 277б	4017,00	738533,48	723060,00	15473,48	0,00
103.	г. Ставрополь, ул. Ленина, д. 328/5	4017,00	1312948,42	1285440,00	27508,42	0,00
104.	г. Ставрополь, ул. Ленина, д. 328/6	4017,00	1312948,42	1285440,00	27508,42	0,00
105.	г. Ставрополь, ул. Ленина, д. 328/7	4017,00	1312948,42	1285440,00	27508,42	0,00
106.	г. Ставрополь, ул. Ленина, д. 328/8	4017,00	738533,48	723060,00	15473,48	0,00
107.	г. Ставрополь, ул. Ленина, д. 328/11	4017,00	738533,48	723060,00	15473,48	0,00
108.	г. Ставрополь, ул. Ленина, д. 397/3	1701,00	972944,78	952560,00	20384,78	0,00
108.	г. Ставрополь, ул. Ленина, д. 397/3	4017,00	1312948,42	1285440,00	27508,42	0,00
109.	г. Ставрополь, ул. Ленина, д. 397/4	4017,00	1312948,42	1285440,00	27508,42	0,00
110.	г. Ставрополь, ул. Ленина, д. 397/6	4017,00	1312948,42	1285440,00	27508,42	0,00
111.	г. Ставрополь, ул. Ленина, д. 450А	4017,00	738533,48	723060,00	15473,48	0,00
111.	г. Ставрополь, ул. Ленина, д. 450А	1701,00	972944,78	952560,00	20384,78	0,00
111.	г. Ставрополь, ул. Ленина, д. 450А	2601,00	318799,37	312120,00	6679,37	0,00
111.	г. Ставрополь, ул. Ленина, д. 450А	3001,00	275869,93	270090,00	5779,93	0,00
112.	г. Ставрополь, ул. Лесная, д. 159	4879,00	5481751,66	5366900,00	114851,66	0,00
113.	г. Ставрополь, ул. Лесная, д. 161	4879,00	5481751,66	5366900,00	114851,66	0,00
114.	г. Ставрополь, ул. Мира, д. 426/2	3423,00	6468066,57	6332550,00	135516,57	0,00
115.	г. Ставрополь, ул. Орджоникидзе, д. 49	1701,00	972944,78	952560,00	20384,78	0,00
115.	г. Ставрополь, ул. Орджоникидзе, д. 49	3425,00	279863,60	274000,00	5863,60	0,00



1	2	3	4	5	6	7
115.	г. Ставрополь, ул. Орджоникидзе, д. 49	3423,00	2971814,37	2909550,00	62264,37	0,00
115.	г. Ставрополь, ул. Орджоникидзе, д. 49	2975,00	303866,50	297500,00	6366,50	0,00
115.	г. Ставрополь, ул. Орджоникидзе, д. 49	2398,00	440877,10	431640,00	9237,10	0,00
116.	г. Ставрополь, ул. Туапсинская, д. 26	2601,00	265666,14	260100,00	5566,14	0,00
116.	г. Ставрополь, ул. Туапсинская, д. 26	3527,00	612421,23	599590,00	12831,23	0,00
116.	г. Ставрополь, ул. Туапсинская, д. 26	1701,00	2606102,10	2551500,00	54602,10	0,00
116.	г. Ставрополь, ул. Туапсинская, д. 26	3423,00	8041380,06	7872900,00	168480,06	0,00
117.	г. Ставрополь, ул. Тухачевского, д. 9/1	3423,00	4034080,58	3949560,00	84520,58	0,00
117.	г. Ставрополь, ул. Тухачевского, д. 9/1	2601,00	4034080,58	3949560,00	84520,58	0,00
117.	г. Ставрополь, ул. Тухачевского, д. 9/1	1701,00	4034080,58	3949560,00	84520,58	0,00
117.	г. Ставрополь, ул. Тухачевского, д. 9/1	2601,00	4034080,58	3949560,00	84520,58	0,00
117.	г. Ставрополь, ул. Тухачевского, д. 9/1	3001,00	8041380,06	7872900,00	168480,06	0,00
117.	г. Ставрополь, ул. Тухачевского, д. 9/1	2975,00	8041380,06	7872900,00	168480,06	0,00
118.	г. Ставрополь, ул. Тухачевского, д. 9/4	3423,00	8041380,06	7872900,00	168480,06	0,00
118.	г. Ставрополь, ул. Тухачевского, д. 9/4	1701,00	1318045,20	1290430,00	27615,20	0,00
118.	г. Ставрополь, ул. Тухачевского, д. 9/4	3001,00	2043055,35	2000250,00	42805,35	0,00
118.	г. Ставрополь, ул. Тухачевского, д. 9/4	2975,00	2043055,35	2000250,00	42805,35	0,00
119.	г. Ставрополь, ул. Тухачевского, д. 9/5	3423,00	8041380,06	7872900,00	168480,06	0,00
119.	г. Ставрополь, ул. Тухачевского, д. 9/5	2601,00	2606102,10	2551500,00	54602,10	0,00
119.	г. Ставрополь, ул. Тухачевского, д. 9/5	1701,00	441778,99	432523,00	9255,99	0,00
119.	г. Ставрополь, ул. Тухачевского, д. 9/5	2601,00	2332033,92	2283174,00	48859,92	0,00
119.	г. Ставрополь, ул. Тухачевского, д. 9/5	3001,00	1569393,36	1536512,00	32881,36	0,00
119.	г. Ставрополь, ул. Тухачевского, д. 9/5	2975,00	303866,50	297500,00	6366,50	0,00
120.	г. Ставрополь, ул. Чехова, д. 83/1	3949560,00	4034080,58	3949560,00	84520,58	0,00
120.	г. Ставрополь, ул. Чехова, д. 83/1	3949560,00	4034080,58	3949560,00	84520,58	0,00
120.	г. Ставрополь, ул. Чехова, д. 83/1	3949560,00	4034080,58	3949560,00	84520,58	0,00
120.	г. Ставрополь, ул. Чехова, д. 83/1	3949560,00	4034080,58	3949560,00	84520,58	0,00
121.	г. Ставрополь, пер. Чкалова, д. 34	3423,00	8041380,06	7872900,00	168480,06	0,00
122.	г. Ставрополь, пр. Чукотский, д. 12	3423,00	8041380,06	7872900,00	168480,06	0,00
Итого 2024 год						
		-	589198083,69	541083507,20	11579187,05	36535389,44
2025 год						
130.	г. Ставрополь, ул. 45 Параллель, д. 3/1	2398,00	1224658,60	1199000,00	25658,60	0,00
130.	г. Ставрополь, ул. 45 Параллель, д. 3/1	1701,00	1563661,26	1530900,00	32761,26	0,00
130.	г. Ставрополь, ул. 45 Параллель, д. 3/1	3001,00	919566,42	900300,00	19266,42	0,00
130.	г. Ставрополь, ул. 45 Параллель, д. 3/1	3432,00	2624094,84	2148432,00	45976,44	429686,40
131.	г. Ставрополь, ул. 45 Параллель, д. 5/2	2398,00	1224658,60	1199000,00	25658,60	0,00
131.	г. Ставрополь, ул. 45 Параллель, д. 5/2	1701,00	1563661,26	1530900,00	32761,26	0,00
131.	г. Ставрополь, ул. 45 Параллель, д. 5/2	3001,00	919566,42	900300,00	19266,42	0,00
132.	г. Ставрополь, ул. 45 Параллель, д. 7/2	1701,00	1563661,26	1530900,00	32761,26	0,00
132.	г. Ставрополь, ул. 45 Параллель, д. 7/2	3001,00	919566,42	900300,00	19266,42	0,00
132.	г. Ставрополь, ул. 45 Параллель, д. 7/2	3177,00	2024872,39	1982448,00	42424,39	0,00
133.	г. Ставрополь, ул. 50 лет ВЛКСМ, д. 2/5	3001,00	919566,42	900300,00	19266,42	0,00
133.	г. Ставрополь, ул. 50 лет ВЛКСМ, д. 2/5	2601,00	265666,14	260100,00	5566,14	0,00
133.	г. Ставрополь, ул. 50 лет ВЛКСМ, д. 2/5	3432,00	2624094,84	2148432,00	45976,44	429686,40
133.	г. Ставрополь, ул. 50 лет ВЛКСМ, д. 2/5	2398,00	1464458,60	1199000,00	25658,60	239800,00
133.	г. Ставрополь, ул. 50 лет ВЛКСМ, д. 2/5	1701,00	1476791,19	1445850,00	30941,19	0,00
134.	г. Ставрополь, ул. 50 лет ВЛКСМ, д. 2/6	2398,00	1224658,60	1199000,00	25658,60	0,00
134.	г. Ставрополь, ул. 50 лет ВЛКСМ, д. 2/6	1701,00	1476791,19	1445850,00	30941,19	0,00
134.	г. Ставрополь, ул. 50 лет ВЛКСМ, д. 2/6	3527,00	360247,78	352700,00	7547,78	0,00
134.	г. Ставрополь, ул. 50 лет ВЛКСМ, д. 2/6	3001,00	919566,42	900300,00	19266,42	0,00
135.	г. Ставрополь, ул. 50 лет ВЛКСМ, д. 2/7	3432,00	2194408,44	2148432,00	45976,44	0,00
136.	г. Ставрополь, ул. 50 лет ВЛКСМ, д. 3/2	3527,00	360247,78	352700,00	7547,78	0,00
136.	г. Ставрополь, ул. 50 лет ВЛКСМ, д. 3/2	3001,00	919566,42	900300,00	19266,42	0,00
136.	г. Ставрополь, ул. 50 лет ВЛКСМ, д. 3/2	3432,00	2624094,84	2148432,00	45976,44	429686,40
137.	г. Ставрополь, ул. 50 лет ВЛКСМ, д. 3/4	4879,00	3488387,42	3415300,00	73087,42	0,00
138.	г. Ставрополь, ул. 50 лет ВЛКСМ, д. 3/5	3527,00	360247,78	352700,00	7547,78	0,00
138.	г. Ставрополь, ул. 50 лет ВЛКСМ, д. 3/5	3001,00	919566,42	900300,00	19266,42	0,00
138.	г. Ставрополь, ул. 50 лет ВЛКСМ, д. 3/5	3432,00	2624094,84	2148432,00	45976,44	429686,40
139.	г. Ставрополь, ул. 50 лет ВЛКСМ, д. 7/1	3527,00	360247,78	352700,00	7547,78	0,00
139.	г. Ставрополь, ул. 50 лет ВЛКСМ, д. 7/1	3001,00	919566,42	900300,00	19266,42	0,00
139.	г. Ставрополь, ул. 50 лет ВЛКСМ, д. 7/1	2601,00	265666,14	260100,00	5566,14	0,00
139.	г. Ставрополь, ул. 50 лет ВЛКСМ, д. 7/1	3432,00	2624094,84	2148432,00	45976,44	429686,40
140.	г. Ставрополь, ул. 50 лет ВЛКСМ, д. 7/2	3527,00	360247,78	352700,00	7547,78	0,00
140.	г. Ставрополь, ул. 50 лет ВЛКСМ, д. 7/2	3001,00	919566,42	900300,00	19266,42	0,00
140.	г. Ставрополь, ул. 50 лет ВЛКСМ, д. 7/2	3432,00	2624094,84	2148432,00	45976,44	429686,40
140.	г. Ставрополь, ул. 50 лет ВЛКСМ, д. 7/2	1701,00	3127322,52	3061800,00	65522,52	0,00
140.	г. Ставрополь, ул. 50 лет ВЛКСМ, д. 7/2	2398,00	1224658,60	1199000,00	25658,60	0,00
141.	г. Ставрополь, ул. 50 лет ВЛКСМ, д. 7/4	3527,00	360247,78	352700,00	7547,78	0,00
141.	г. Ставрополь, ул. 50 лет ВЛКСМ, д. 7/4	3001,00	919566,42	900300,00	19266,42	0,00
141.	г. Ставрополь, ул. 50 лет ВЛКСМ, д. 7/4	2601,00	265666,14	260100,00	5566,14	0,00
141.	г. Ставрополь, ул. 50 лет ВЛКСМ, д. 7/4	3432,00	2624094,84	2148432,00	45976,44	429686,40
142.	г. Ставрополь, ул. 50 лет ВЛКСМ, д. 7/5	3527,00	360247,78	352700,00	7547,78	0,00
142.	г. Ставрополь, ул. 50 лет ВЛКСМ, д. 7/5	3001,00	919566,42	900300,00	19266,42	0,00
142.	г. Ставрополь, ул. 50 лет ВЛКСМ, д. 7/5	2601,00	265666,14	260100,00	5566,14	0,00
142.	г. Ставрополь, ул. 50 лет ВЛКСМ, д. 7/5	3432,00	2624094,84	2148432,00	45976,44	429686,40
143.	г. Ставрополь, ул. 50 лет ВЛКСМ, д. 8а/1	2398,00	1224658,60	1199000,00	25658,60	0,00
143.	г. Ставрополь, ул. 50 лет ВЛКСМ, д. 8а/1	3432,00	2624094,84	2148432,00	45976,44	429686,40
143.	г. Ставрополь, ул. 50 лет ВЛКСМ, д. 8а/1	1701,00	1476791,19	1445850,00	30941,19	0,00
143.	г. Ставрополь, ул. 50 лет ВЛКСМ, д. 8а/1	4879,00	8521632,13	8343090,00	178542,13	0,00
144.	г. Ставрополь, ул. 50 лет ВЛКСМ, д. 8а/2	3432,00	2624094,84	2148432,00	45976,44	429686,40
144.	г. Ставрополь, ул. 50 лет ВЛКСМ, д. 8а/2	1701,00	1476791,19	1445850,00	30941,19	0,00
144.	г. Ставрополь, ул. 50 лет ВЛКСМ, д. 8а/2	4879,00	8521632,13	8343090,00	178542,13	0,00
144.	г. Ставрополь, ул. 50 лет ВЛКСМ, д. 8а/2	2398,00	1224658,60	1199000,00	25658,60	0,00
145.	г. Ставрополь, ул. 50 лет ВЛКСМ, д. 15/1	3527,00	360247,78	352700,00	7547,78	0,00
145.	г. Ставрополь, ул. 50 лет ВЛКСМ, д. 15/1	3001,00	919566,42	900300,00	19266,42	0,00
145.	г. Ставрополь, ул. 50 лет ВЛКСМ, д. 15/1	2601,00	265666,14	260100,00	5566,14	0,00
145.	г. Ставрополь, ул. 50 лет ВЛКСМ, д. 15/1	3432,00	2624094,84	2148432,00	45976,44	429686,40





1	2	3	4	5	6	7
173.	г. Ставрополь, ул. 50 лет ВЛКСМ, д. 58/2	2601,00	3294260,14	3225240,00	69020,14	0,00
173.	г. Ставрополь, ул. 50 лет ВЛКСМ, д. 58/2	1701,00	1087613,28	1064826,00	22787,28	0,00
174.	г. Ставрополь, ул. 50 лет ВЛКСМ, д. 58/3	2398,00	1224658,60	1199000,00	25658,60	0,00
174.	г. Ставрополь, ул. 50 лет ВЛКСМ, д. 58/3	4879,00	8521632,13	8343090,00	178542,13	0,00
174.	г. Ставрополь, ул. 50 лет ВЛКСМ, д. 58/3	3001,00	919566,42	900300,00	19266,42	0,00
174.	г. Ставрополь, ул. 50 лет ВЛКСМ, д. 58/3	2601,00	3294260,14	3225240,00	69020,14	0,00
174.	г. Ставрополь, ул. 50 лет ВЛКСМ, д. 58/3	1701,00	1087613,28	1064826,00	22787,28	0,00
175.	г. Ставрополь, ул. Авиационная, д. 13	2975,00	3190598,25	3123750,00	66848,25	0,00
176.	г. Ставрополь, ул. Апанасенковская, д. 14А	3432,00	350544,48	343200,00	7344,48	0,00
177.	г. Ставрополь, ул. Артема, д. 5а	3432,00	2194408,44	2148432,00	45976,44	0,00
177.	г. Ставрополь, ул. Артема, д. 5а	1701,00	1476791,19	1445850,00	30941,19	0,00
178.	г. Ставрополь, ул. Артема, д. 7	3432,00	419184,48	343200,00	7344,48	68640,00
179.	г. Ставрополь, ул. Артема, д. 7а	3432,00	4611029,28	3775200,00	80789,28	755040,00
179.	г. Ставрополь, ул. Артема, д. 7а	2601,00	3294260,14	3225240,00	69020,14	0,00
180.	г. Ставрополь, ул. Биологическая, д. 4/1	3432,00	544939,82	446160,00	9547,82	89232,00
181.	г. Ставрополь, ул. Биологическая, д. 6	3432,00	1257553,44	1029600,00	22033,44	205920,00
181.	г. Ставрополь, ул. Биологическая, д. 6	3001,00	919566,42	900300,00	19266,42	0,00
182.	г. Ставрополь, ул. Биологическая, д. 14	4017,00	410296,38	401700,00	8596,38	0,00
182.	г. Ставрополь, ул. Биологическая, д. 14	3001,00	306522,14	300100,00	6422,14	0,00
182.	г. Ставрополь, ул. Биологическая, д. 14	2975,00	303866,50	297500,00	6366,50	0,00
182.	г. Ставрополь, ул. Биологическая, д. 14	1701,00	295358,24	289170,00	6188,24	0,00
182.	г. Ставрополь, ул. Биологическая, д. 14	3432,00	419184,48	343200,00	7344,48	68640,00
183.	г. Ставрополь, пр. Ботанический, д. 1	4017,00	410296,38	401700,00	8596,38	0,00
183.	г. Ставрополь, пр. Ботанический, д. 1	3001,00	306522,14	300100,00	6422,14	0,00
183.	г. Ставрополь, пр. Ботанический, д. 1	2975,00	303866,50	297500,00	6366,50	0,00
184.	г. Ставрополь, пр. Ботанический, д. 3	2975,00	303866,50	297500,00	6366,50	0,00
185.	г. Ставрополь, пр. Ботанический, д. 4	3432,00	419184,48	343200,00	7344,48	68640,00
186.	г. Ставрополь, пр. Ботанический, д. 8	3432,00	419184,48	343200,00	7344,48	68640,00
187.	г. Ставрополь, пр. Ботанический, д. 9	3001,00	306522,14	300100,00	6422,14	0,00
188.	г. Ставрополь, пр. Ботанический, д. 10	3001,00	306522,14	300100,00	6422,14	0,00
188.	г. Ставрополь, пр. Ботанический, д. 10	3432,00	419184,48	343200,00	7344,48	68640,00
189.	г. Ставрополь, пр. Ботанический, д. 11	2975,00	303866,50	297500,00	6366,50	0,00
189.	г. Ставрополь, пр. Ботанический, д. 11	3001,00	306522,14	300100,00	6422,14	0,00
190.	г. Ставрополь, пр. Ботанический, д. 12	2975,00	303866,50	297500,00	6366,50	0,00
190.	г. Ставрополь, пр. Ботанический, д. 12	3001,00	306522,14	300100,00	6422,14	0,00
191.	г. Ставрополь, пр. Ботанический, д. 13	3001,00	306522,14	300100,00	6422,14	0,00
191.	г. Ставрополь, пр. Ботанический, д. 13	2975,00	303866,50	297500,00	6366,50	0,00
191.	г. Ставрополь, пр. Ботанический, д. 13	3432,00	350544,48	343200,00	7344,48	0,00
191.	г. Ставрополь, пр. Ботанический, д. 13	2601,00	220502,90	215883,00	4619,90	0,00
191.	г. Ставрополь, пр. Ботанический, д. 13	1701,00	1087613,28	1064826,00	22787,28	0,00
191.	г. Ставрополь, пр. Ботанический, д. 13	2398,00	1224658,60	1199000,00	25658,60	0,00
191.	г. Ставрополь, пр. Ботанический, д. 13	4879,00	8521632,13	8343090,00	178542,13	0,00
192.	г. Ставрополь, пр. Ботанический, д. 14	2975,00	363366,50	297500,00	6366,50	59500,00
193.	г. Ставрополь, пр. Братский, д. 1	3432,00	419184,48	343200,00	7344,48	68640,00
194.	г. Ставрополь, пр. Братский, д. 2	3432,00	419184,48	343200,00	7344,48	68640,00
195.	г. Ставрополь, пр. Братский, д. 3	3432,00	419184,48	343200,00	7344,48	68640,00
196.	г. Ставрополь, пр. Братский, д. 4	3432,00	419184,48	343200,00	7344,48	68640,00
197.	г. Ставрополь, пр. Братский, д. 5	3432,00	419184,48	343200,00	7344,48	68640,00
198.	г. Ставрополь, пр. Братский, д. 8	3425,00	314846,55	308250,00	6596,55	0,00
199.	г. Ставрополь, пр. Братский, д. 9	3432,00	419184,48	343200,00	7344,48	68640,00
200.	г. Ставрополь, пр. Братский, д. 10	3432,00	419184,48	343200,00	7344,48	68640,00
200.	г. Ставрополь, пр. Братский, д. 10	3001,00	306522,14	300100,00	6422,14	0,00
201.	г. Ставрополь, пр. Братский, д. 11	3432,00	419184,48	343200,00	7344,48	68640,00
202.	г. Ставрополь, пр. Братский, д. 12	3432,00	419184,48	343200,00	7344,48	68640,00
203.	г. Ставрополь, пр. Братский, д. 13	3432,00	419184,48	343200,00	7344,48	68640,00
204.	г. Ставрополь, пр. Братский, д. 14	3001,00	306522,14	300100,00	6422,14	0,00
204.	г. Ставрополь, пр. Братский, д. 14	3432,00	419184,48	343200,00	7344,48	68640,00
204.	г. Ставрополь, пр. Братский, д. 14	1701,00	491684,60	481383,00	10301,60	0,00
204.	г. Ставрополь, пр. Братский, д. 14	2601,00	220502,90	215883,00	4619,90	0,00
205.	г. Ставрополь, пр. Братский, д. 18	2601,00	220502,90	215883,00	4619,90	0,00
205.	г. Ставрополь, пр. Братский, д. 18	3432,00	419184,48	343200,00	7344,48	68640,00
206.	г. Ставрополь, пр. Братский, д. 20	3432,00	419184,48	343200,00	7344,48	68640,00
207.	г. Ставрополь, ул. Булкина, д. 19	3432,00	419184,48	343200,00	7344,48	68640,00
208.	г. Ставрополь, ул. Бруснева, д. 4	3432,00	419184,48	343200,00	7344,48	68640,00
209.	г. Ставрополь, ул. Васильева, д. 8	3432,00	419184,48	343200,00	7344,48	68640,00
210.	г. Ставрополь, ул. Васильева, д. 10	3432,00	419184,48	343200,00	7344,48	68640,00
211.	г. Ставрополь, ул. Васильева, д. 12	3432,00	419184,48	343200,00	7344,48	68640,00
212.	г. Ставрополь, ул. Васильева, д. 13	1701,00	295358,24	289170,00	6188,24	0,00
212.	г. Ставрополь, ул. Васильева, д. 13	2398,00	1224658,60	1199000,00	25658,60	0,00
212.	г. Ставрополь, ул. Васильева, д. 13	3001,00	306522,14	300100,00	6422,14	0,00
213.	г. Ставрополь, ул. Васильева, д. 15	3432,00	419184,48	343200,00	7344,48	68640,00
214.	г. Ставрополь, ул. Васильева, д. 17	3432,00	419184,48	343200,00	7344,48	68640,00
215.	г. Ставрополь, ул. Васильева, д. 21	3432,00	419184,48	343200,00	7344,48	68640,00
216.	г. Ставрополь, ул. Васильева, д. 29	3432,00	419184,48	343200,00	7344,48	68640,00
217.	г. Ставрополь, ул. Васильева, д. 31	3432,00	3730741,87	3054480,00	65365,87	610896,00
218.	г. Ставрополь, ул. Васильева, д. 33	3432,00	419184,48	343200,00	7344,48	68640,00
218.	г. Ставрополь, ул. Васильева, д. 33	3001,00	306522,14	300100,00	6422,14	0,00
219.	г. Ставрополь, ул. Васильева, д. 35	3432,00	1886330,16	1544400,00	33050,16	308880,00
220.	г. Ставрополь, ул. Васильева, д. 43	3432,00	419184,48	343200,00	7344,48	68640,00
221.	г. Ставрополь, ул. Васильева, д. 45	3432,00	2724699,12	2230800,00	47739,12	446160,00
222.	г. Ставрополь, ул. Васильева, д. 47	3432,00	377266,03	308880,00	6610,03	61776,00
223.	г. Ставрополь, ул. Вокзальная, д. 12	3432,00	880287,41	720720,00	15423,41	144144,00
224.	г. Ставрополь, ул. Вокзальная, д. 16	3425,00	297355,08	291125,00	6230,08	0,00
225.	г. Ставрополь, ул. Вокзальная, д. 18	3432,00	2850454,46	2333760,00	49942,46	466752,00
226.	г. Ставрополь, ул. Вокзальная, д. 20	3425,00	297355,08	291125,00	6230,08	0,00
227.	г. Ставрополь, ул. Вокзальная, д. 22	3432,00	880287,41	720720,00	15423,41	144144,00
227.	г. Ставрополь, ул. Вокзальная, д. 22	3425,00	297355,08	291125,00	6230,08	0,00
227.	г. Ставрополь, ул. Вокзальная, д. 22	1701,00	469098,38	459270,00	9828,38	0,00
227.	г. Ставрополь, ул. Вокзальная, д. 22	2975,00	212706,55	208250,00	4456,55	0,00
228.	г. Ставрополь, ул. Вокзальная, д. 28	4879,00	4983410,60	4879000,00	104410,60	0,00
228.	г. Ставрополь, ул. Вокзальная, д. 28	3432,00	419184,48	343200,00	7344,48	68640,00
228.	г. Ставрополь, ул. Вокзальная, д. 28	3001,00	306522,14	300100,00	6422,14	0,00
228.	г. Ставрополь, ул. Вокзальная, д. 28	1701,00	2084881,68	2041200,00	43681,68	0,00
229.	г. Ставрополь, ул. Вокзальная, д. 44	2975,00	212706,55	208250,00	4456,55	0,00
229.	г. Ставрополь, ул. Вокзальная, д. 44	2601,00	425065,82	416160,00	8905,82	0,00
229.	г. Ставрополь, ул. Вокзальная, д. 44	3432,00	419184,48	343200,00	7344,48	68640,00
229.	г. Ставрополь, ул. Вокзальная, д. 44	3001,00	306522,14	300100,00	6422,14	0,00
229.	г. Ставрополь, ул. Вокзальная, д. 44	1701,00	2084881,68	2041200,00	43681,68	0,00
229.	г. Ставрополь, ул. Вокзальная, д. 44	4017,00	7590483,03	7431450,00	159033,03	0,00

1	2	3	4	5	6	7
230.	г. Ставрополь, просп. Ворошилова, д. 4/1	2975,00	212706,55	208250,00	4456,55	0,00
230.	г. Ставрополь, просп. Ворошилова, д. 4/1	4879,00	4983410,60	4879000,00	104410,60	0,00
230.	г. Ставрополь, просп. Ворошилова, д. 4/1	3432,00	419184,48	343200,00	7344,48	68640,00
230.	г. Ставрополь, просп. Ворошилова, д. 4/1	3001,00	306522,14	300100,00	6422,14	0,00
231.	г. Ставрополь, просп. Ворошилова, д. 4/2	3432,00	419184,48	343200,00	7344,48	68640,00
231.	г. Ставрополь, просп. Ворошилова, д. 4/2	3001,00	306522,14	300100,00	6422,14	0,00
231.	г. Ставрополь, просп. Ворошилова, д. 4/2	2975,00	212706,55	208250,00	4456,55	0,00
232.	г. Ставрополь, просп. Ворошилова, д. 4/3	3432,00	350544,48	343200,00	7344,48	0,00
232.	г. Ставрополь, просп. Ворошилова, д. 4/3	3001,00	306522,14	300100,00	6422,14	0,00
232.	г. Ставрополь, просп. Ворошилова, д. 4/3	2975,00	212706,55	208250,00	4456,55	0,00
233.	г. Ставрополь, просп. Ворошилова, д. 7/2	4879,00	4983410,60	4879000,00	104410,60	0,00
233.	г. Ставрополь, просп. Ворошилова, д. 7/2	2398,00	1224658,60	1199000,00	25658,60	0,00
234.	г. Ставрополь, просп. Ворошилова, д. 10/1	3432,00	1777342,20	1455168,00	31140,60	291033,60
235.	г. Ставрополь, просп. Ворошилова, д. 10/2	3432,00	419184,48	343200,00	7344,48	68640,00
235.	г. Ставрополь, просп. Ворошилова, д. 10/2	1701,00	295358,24	289170,00	6188,24	0,00
235.	г. Ставрополь, просп. Ворошилова, д. 10/2	2398,00	1224658,60	1199000,00	25658,60	0,00
235.	г. Ставрополь, просп. Ворошилова, д. 10/2	3001,00	306522,14	300100,00	6422,14	0,00
235.	г. Ставрополь, просп. Ворошилова, д. 10/2	2601,00	220502,90	215883,00	4619,90	0,00
235.	г. Ставрополь, просп. Ворошилова, д. 10/2	2601,00/432523,00	1770109,69	1733023,00	37086,69	0,00
235.	г. Ставрополь, просп. Ворошилова, д. 10/2	2975,00	227899,88	223125,00	4774,88	0,00
236.	г. Ставрополь, просп. Ворошилова, д. 10/3	1701,00	295358,24	289170,00	6188,24	0,00
236.	г. Ставрополь, просп. Ворошилова, д. 10/3	2398,00	1224658,60	1199000,00	25658,60	0,00
236.	г. Ставрополь, просп. Ворошилова, д. 10/3	3001,00	306522,14	300100,00	6422,14	0,00
236.	г. Ставрополь, просп. Ворошилова, д. 10/3	2975,00	227899,88	223125,00	4774,88	0,00
236.	г. Ставрополь, просп. Ворошилова, д. 10/3	3432,00	419184,48	343200,00	7344,48	68640,00
237.	г. Ставрополь, просп. Ворошилова, д. 10/4	3001,00	306522,14	300100,00	6422,14	0,00
237.	г. Ставрополь, просп. Ворошилова, д. 10/4	2975,00	227899,88	223125,00	4774,88	0,00
237.	г. Ставрополь, просп. Ворошилова, д. 10/4	3432,00	419184,48	343200,00	7344,48	68640,00
238.	г. Ставрополь, просп. Ворошилова, д. 10/5	3001,00	306522,14	300100,00	6422,14	0,00
238.	г. Ставрополь, просп. Ворошилова, д. 10/5	2975,00	227899,88	223125,00	4774,88	0,00
238.	г. Ставрополь, просп. Ворошилова, д. 10/5	3432,00	419184,48	343200,00	7344,48	68640,00
238.	г. Ставрополь, просп. Ворошилова, д. 10/5	1701,00	295358,24	289170,00	6188,24	0,00
238.	г. Ставрополь, просп. Ворошилова, д. 10/5	2398,00	1224658,60	1199000,00	25658,60	0,00
239.	г. Ставрополь, просп. Ворошилова, д. 12/1	3432,00	350544,48	343200,00	7344,48	0,00
240.	г. Ставрополь, просп. Ворошилова, д. 12/2	3432,00	419184,48	343200,00	7344,48	68640,00
241.	г. Ставрополь, просп. Ворошилова, д. 12/3	3432,00	419184,48	343200,00	7344,48	68640,00
242.	г. Ставрополь, ул. Войтика, д. 43	3432,00	419184,48	343200,00	7344,48	68640,00
243.	г. Ставрополь, пр. Врачебный, д. 43	3432,00	356306,81	291720,00	6242,81	58344,00
243.	г. Ставрополь, пр. Врачебный, д. 43	3425,00	227389,18	222625,00	4764,18	0,00
244.	г. Ставрополь, пр. Врачебный, д. 46	3432,00	356306,81	291720,00	6242,81	58344,00
245.	г. Ставрополь, пр. Врачебный, д. 47	2601,00	220502,90	215883,00	4619,90	0,00
245.	г. Ставрополь, пр. Врачебный, д. 47	2975,00	227899,88	223125,00	4774,88	0,00
245.	г. Ставрополь, пр. Врачебный, д. 47	3432,00	356306,81	291720,00	6242,81	58344,00
246.	г. Ставрополь, пр. Врачебный, д. 49	3432,00	356306,81	291720,00	6242,81	58344,00
247.	г. Ставрополь, ул. Гагарина, д. 2	2975,00	252209,20	246925,00	5284,20	0,00
247.	г. Ставрополь, ул. Гагарина, д. 2	3425,00	227389,18	222625,00	4764,18	0,00
248.	г. Ставрополь, ул. Гагарина, д. 6	3432,00	297962,81	291720,00	6242,81	0,00
249.	г. Ставрополь, ул. Гагарина, д. 9	3425,00	227389,18	222625,00	4764,18	0,00
249.	г. Ставрополь, ул. Гагарина, д. 9	3432,00	356306,81	291720,00	6242,81	58344,00
250.	г. Ставрополь, ул. Гагарина, д. 13	66141,00	67556,42	66141,00	1415,42	0,00
250.	г. Ставрополь, ул. Гагарина, д. 13	2975,00	227899,88	223125,00	4774,88	0,00
250.	г. Ставрополь, ул. Гагарина, д. 13	3432,00	356306,81	291720,00	6242,81	58344,00
251.	г. Ставрополь, ул. Гагарина, д. 15	3425,00	227389,18	222625,00	4764,18	0,00
251.	г. Ставрополь, ул. Гагарина, д. 15	2975,00	252209,20	246925,00	5284,20	0,00
251.	г. Ставрополь, ул. Гагарина, д. 15	3432,00	356306,81	291720,00	6242,81	58344,00
252.	г. Ставрополь, ул. Гагарина, д. 18	3432,00	419184,48	343200,00	7344,48	68640,00
253.	г. Ставрополь, ул. Гагарина, д. 19	3432,00	419184,48	343200,00	7344,48	68640,00
254.	г. Ставрополь, ул. Гагарина, д. 21	3432,00	838368,96	686400,00	14688,96	137280,00
254.	г. Ставрополь, ул. Гагарина, д. 21	3425,00	227389,18	222625,00	4764,18	0,00
254.	г. Ставрополь, ул. Гагарина, д. 21	2975,00	252209,20	246925,00	5284,20	0,00
254.	г. Ставрополь, ул. Гагарина, д. 21	2601,00	425065,82	416160,00	8905,82	0,00
255.	г. Ставрополь, пр. Гвардейский, д. 14	3001,00	766305,35	750250,00	16055,35	0,00
255.	г. Ставрополь, пр. Гвардейский, д. 14	2601,00	425065,82	416160,00	8905,82	0,00
255.	г. Ставрополь, пр. Гвардейский, д. 14	3432,00	335347,58	274560,00	5875,58	54912,00
256.	г. Ставрополь, ул. Горького, д. 4	3432,00	419184,48	343200,00	7344,48	68640,00
257.	г. Ставрополь, ул. Горького, д. 9	3425,00	297355,08	291125,00	6230,08	0,00
258.	г. Ставрополь, ул. Голенева, д. 35	3425,00	297355,08	291125,00	6230,08	0,00
259.	г. Ставрополь, ул. Голенева, д. 39	2975,00	455799,75	446250,00	9549,75	0,00
259.	г. Ставрополь, ул. Голенева, д. 39	3432,00	419184,48	343200,00	7344,48	68640,00
260.	г. Ставрополь, ул. Голенева, д. 69	3432,00	1047961,20	858000,00	18361,20	171600,00
261.	г. Ставрополь, ул. Дзержинского, д. 1А	3432,00	1047961,20	858000,00	18361,20	171600,00
262.	г. Ставрополь, ул. Дзержинского, д. 2А	3432,00	1047961,20	858000,00	18361,20	171600,00
262.	г. Ставрополь, ул. Дзержинского, д. 2А	2975,00	455799,75	446250,00	9549,75	0,00
263.	г. Ставрополь, ул. Дзержинского, д. 25	3432,00	335347,58	274560,00	5875,58	54912,00
264.	г. Ставрополь, ул. Дзержинского, д. 29	3432,00	335347,58	274560,00	5875,58	54912,00
265.	г. Ставрополь, ул. Дзержинского, д. 33	3432,00	335347,58	274560,00	5875,58	54912,00
266.	г. Ставрополь, ул. Дзержинского, д. 116в/1	3432,00	628776,72	514800,00	11016,72	102960,00
267.	г. Ставрополь, ул. Дзержинского, д. 116в/2	3432,00	880287,41	720720,00	15423,41	144144,00
268.	г. Ставрополь, ул. Дзержинского, д. 139	3432,00	419184,48	343200,00	7344,48	68640,00
269.	г. Ставрополь, ул. Дзержинского, д. 141	3432,00	419184,48	343200,00	7344,48	68640,00
270.	г. Ставрополь, ул. Дзержинского, д. 153А	3001,00	306522,14	300100,00	6422,14	0,00
270.	г. Ставрополь, ул. Дзержинского, д. 153А	1701,00	295358,24	289170,00	6188,24	0,00
270.	г. Ставрополь, ул. Дзержинского, д. 153А	3432,00	230551,46	188760,00	4039,46	37752,00
270.	г. Ставрополь, ул. Дзержинского, д. 153А	2398,00	1224658,60	1199000,00	25658,60	0,00
271.	г. Ставрополь, ул. Дзержинского, д. 167	1701,00	295358,24	289170,00	6188,24	0,00
271.	г. Ставрополь, ул. Дзержинского, д. 167	3432,00	230551,46	188760,00	4039,46	37752,00
271.	г. Ставрополь, ул. Дзержинского, д. 167	2398,00	1224658,60	1199000,00	25658,60	0,00
272.	г. Ставрополь, ул. Дзержинского, д. 172	1701,00	295358,24	289170,00	6188,24	0,00
272.	г. Ставрополь, ул. Дзержинского, д. 172	3432,00	230551,46	188760,00	4039,46	37752,00
272.	г. Ставрополь, ул. Дзержинского, д. 172	2398,00	1224658,60	1199000,00	25658,60	0,00
273.	г. Ставрополь, ул. Дзержинского, д. 172а	3432,00	230551,46	188760,00	4039,46	37752,00
274.	г. Ставрополь, ул. Дзержинского, д. 174	2398,00	1224658,60	1199000,00	25658,60	0,00
275.	г. Ставрополь, ул. Дзержинского, д. 179	3432,00	230551,46	188760,00	4039,46	37752,00
276.	г. Ставрополь, ул. Дзержинского, д. 193А	2975,00	698892,95	684250,00	14642,95	0,00
276.	г. Ставрополь, ул. Дзержинского, д. 193А	2047,00	4353057,68	4261854,00	91203,68	0,00
276.	г. Ставрополь, ул. Дзержинского, д. 193А	3432,00	230551,46	188760,00	4039,46	37752,00
276.	г. Ставрополь, ул. Дзержинского, д. 193А	2601,00	1328330,70	1300500,00	27830,70	0,00
277.	г. Ставрополь, ул. Дзержинского, д. 195	3432,00	419184,48	343200,00	7344,48	68640,00
278.	г. Ставрополь, ул. Дзержинского, д. 196	3432,00	419184,48	343200,00	7344,48	68640,00



1	2	3	4	5	6	7
278.	г. Ставрополь, ул. Дзержинского, д. 196	2398,00	1224658,60	1199000,00	25658,60	0,00
278.	г. Ставрополь, ул. Дзержинского, д. 196	2601,00	1328330,70	1300500,00	27830,70	0,00
278.	г. Ставрополь, ул. Дзержинского, д. 196	1701,00	2606102,10	2551500,00	54602,10	0,00
278.	г. Ставрополь, ул. Дзержинского, д. 196	3001,00	3065221,40	3001000,00	64221,40	0,00
279.	г. Ставрополь, ул. Дзержинского, д. 197	3432,00	419184,48	343200,00	7344,48	68640,00
280.	г. Ставрополь, ул. Дзержинского, д. 205а	2975,00	486186,40	476000,00	10186,40	0,00
281.	г. Ставрополь, ул. Дзержинского, д. 207А	1701,00	2606102,10	2551500,00	54602,10	0,00
281.	г. Ставрополь, ул. Дзержинского, д. 207А	4017,00	2461778,28	2410200,00	51578,28	0,00
281.	г. Ставрополь, ул. Дзержинского, д. 207А	3432,00	586858,27	480480,00	10282,27	96096,00
281.	г. Ставрополь, ул. Дзержинского, д. 207А	4879,00	2990046,36	2927400,00	62646,36	0,00
281.	г. Ставрополь, ул. Дзержинского, д. 207А	3001,00	3065221,40	3001000,00	64221,40	0,00
282.	г. Ставрополь, ул. Дзержинского, д. 211А	3432,00	586858,27	480480,00	10282,27	96096,00
283.	г. Ставрополь, ул. Дзержинского, д. 213А	3432,00	586858,27	480480,00	10282,27	96096,00
284.	г. Ставрополь, ул. Дзержинского, д. 211/213	3432,00	586858,27	480480,00	10282,27	96096,00
284.	г. Ставрополь, ул. Дзержинского, д. 211/213	2975,00	486186,40	476000,00	10186,40	0,00
284.	г. Ставрополь, ул. Дзержинского, д. 211/213	3425,00	314846,55	308250,00	6596,55	0,00
285.	г. Ставрополь, ул. Дзержинского, д. 228	2601,00/432523,00	813711,59	796663,00	17048,59	0,00
285.	г. Ставрополь, ул. Дзержинского, д. 228	2601,00	425065,82	416160,00	8905,82	0,00
286.	г. Ставрополь, ул. Дзержинского, д. 230	3432,00	670695,17	549120,00	11751,17	109824,00
287.	г. Ставрополь, ул. Дзержинского, д. 231	3586,00	8790576,96	8606400,00	184176,96	0,00
287.	г. Ставрополь, ул. Дзержинского, д. 231	1701,00	955570,77	935550,00	20020,77	0,00
287.	г. Ставрополь, ул. Дзержинского, д. 231	3432,00	670695,17	549120,00	11751,17	109824,00
287.	г. Ставрополь, ул. Дзержинского, д. 231	4879,00	9966821,20	9758000,00	208821,20	0,00
288.	г. Ставрополь, ул. Дзержинского, д. 233	2601,00	425065,82	416160,00	8905,82	0,00
288.	г. Ставрополь, ул. Дзержинского, д. 233	3432,00	670695,17	549120,00	11751,17	109824,00
288.	г. Ставрополь, ул. Дзержинского, д. 233	3586,00	8790576,96	8606400,00	184176,96	0,00
288.	г. Ставрополь, ул. Дзержинского, д. 233	1701,00	955570,77	935550,00	20020,77	0,00
288.	г. Ставрополь, ул. Дзержинского, д. 233	2601,00/432523,00	813711,59	796663,00	17048,59	0,00
288.	г. Ставрополь, ул. Дзержинского, д. 233	3001,00	3065221,40	3001000,00	64221,40	0,00
289.	г. Ставрополь, ул. Добролюбова, д. 6	3432,00	628776,72	514800,00	11016,72	102960,00
289.	г. Ставрополь, ул. Добролюбова, д. 6	3425,00	454778,35	445250,00	9528,35	0,00
290.	г. Ставрополь, ул. Добролюбова, д. 20	3001,00	3065221,40	3001000,00	64221,40	0,00
290.	г. Ставрополь, ул. Добролюбова, д. 20	3432,00	628776,72	514800,00	11016,72	102960,00
290.	г. Ставрополь, ул. Добролюбова, д. 20	1701,00	955570,77	935550,00	20020,77	0,00
291.	г. Ставрополь, ул. Доваторцев, д. 3	3432,00	628776,72	514800,00	11016,72	102960,00
292.	г. Ставрополь, ул. Доваторцев, д. 4	3432,00	628776,72	514800,00	11016,72	102960,00
293.	г. Ставрополь, ул. Доваторцев, д. 4а	3432,00	628776,72	514800,00	11016,72	102960,00
294.	г. Ставрополь, ул. Доваторцев, д. 21	3586,00	1648233,18	1613700,00	34533,18	0,00
294.	г. Ставрополь, ул. Доваторцев, д. 21	3001,00	3065221,40	3001000,00	64221,40	0,00
294.	г. Ставрополь, ул. Доваторцев, д. 21	3432,00	628776,72	514800,00	11016,72	102960,00
295.	г. Ставрополь, ул. Доваторцев, д. 26а	3432,00	628776,72	514800,00	11016,72	102960,00
296.	г. Ставрополь, ул. Доваторцев, д. 27	3432,00	628776,72	514800,00	11016,72	102960,00
297.	г. Ставрополь, ул. Доваторцев, д. 33	2975,00	425413,10	416500,00	8913,10	0,00
297.	г. Ставрополь, ул. Доваторцев, д. 33	2601,00/432523,00	813711,59	796663,00	17048,59	0,00
297.	г. Ставрополь, ул. Доваторцев, д. 33	4879,00	6229263,25	6098750,00	130513,25	0,00
297.	г. Ставрополь, ул. Доваторцев, д. 33	3586,00	1648233,18	1613700,00	34533,18	0,00
297.	г. Ставрополь, ул. Доваторцев, д. 33	3432,00	1467145,68	1201200,00	25705,68	240240,00
297.	г. Ставрополь, ул. Доваторцев, д. 33	3001,00	3065221,40	3001000,00	64221,40	0,00
297.	г. Ставрополь, ул. Доваторцев, д. 33	2601,00	1195497,63	1170450,00	25047,63	0,00
297.	г. Ставрополь, ул. Доваторцев, д. 33	1701,00	434350,35	425250,00	9100,35	0,00
298.	г. Ставрополь, ул. Доваторцев, д. 37/1	4017,00	4182274,09	4094648,61	87625,48	0,00
298.	г. Ставрополь, ул. Доваторцев, д. 37/1	3432,00	1467145,68	1201200,00	25705,68	240240,00
298.	г. Ставрополь, ул. Доваторцев, д. 37/1	2975,00	911599,50	892500,00	19099,50	0,00
298.	г. Ставрополь, ул. Доваторцев, д. 37/1	3001,00	2145654,98	2100700,00	44954,98	0,00
299.	г. Ставрополь, ул. Доваторцев, д. 37/2	4017,00	4182274,09	4094648,61	87625,48	0,00
299.	г. Ставрополь, ул. Доваторцев, д. 37/2	3432,00	1467145,68	1201200,00	25705,68	240240,00
299.	г. Ставрополь, ул. Доваторцев, д. 37/2	2975,00	911599,50	892500,00	19099,50	0,00
299.	г. Ставрополь, ул. Доваторцев, д. 37/2	3001,00	2145654,98	2100700,00	44954,98	0,00
300.	г. Ставрополь, ул. Доваторцев, д. 37/3	2601,00/432523,00	813711,59	796663,00	17048,59	0,00
300.	г. Ставрополь, ул. Доваторцев, д. 37/3	4017,00	4182274,09	4094648,61	87625,48	0,00
300.	г. Ставрополь, ул. Доваторцев, д. 37/3	3432,00	1467145,68	1201200,00	25705,68	240240,00
300.	г. Ставрополь, ул. Доваторцев, д. 37/3	2975,00	911599,50	892500,00	19099,50	0,00
300.	г. Ставрополь, ул. Доваторцев, д. 37/3	3001,00	2145654,98	2100700,00	44954,98	0,00
300.	г. Ставрополь, ул. Доваторцев, д. 37/3	2601,00	1195497,63	1170450,00	25047,63	0,00
300.	г. Ставрополь, ул. Доваторцев, д. 37/3	1701,00	434350,35	425250,00	9100,35	0,00
301.	г. Ставрополь, ул. Доваторцев, д. 37/4	3432,00	1467145,68	1201200,00	25705,68	240240,00
301.	г. Ставрополь, ул. Доваторцев, д. 37/4	2975,00	911599,50	892500,00	19099,50	0,00
301.	г. Ставрополь, ул. Доваторцев, д. 37/4	3001,00	2145654,98	2100700,00	44954,98	0,00
301.	г. Ставрополь, ул. Доваторцев, д. 37/4	2601,00	850131,65	832320,00	17811,65	0,00
302.	г. Ставрополь, ул. Доваторцев, д. 39/1	3432,00	1467145,68	1201200,00	25705,68	240240,00
303.	г. Ставрополь, ул. Доваторцев, д. 41/1	2601,00	850131,65	832320,00	17811,65	0,00
303.	г. Ставрополь, ул. Доваторцев, д. 41/1	2975,00	911599,50	892500,00	19099,50	0,00
303.	г. Ставрополь, ул. Доваторцев, д. 41/1	3432,00	4428906,88	3626090,45	77598,34	725218,09
304.	г. Ставрополь, ул. Доваторцев, д. 41/2	3432,00	4428906,88	3626090,45	77598,34	725218,09
304.	г. Ставрополь, ул. Доваторцев, д. 41/2	2601,00	850131,65	832320,00	17811,65	0,00
304.	г. Ставрополь, ул. Доваторцев, д. 41/2	2975,00	911599,50	892500,00	19099,50	0,00
304.	г. Ставрополь, ул. Доваторцев, д. 41/2	3001,00	2145654,98	2100700,00	44954,98	0,00
304.	г. Ставрополь, ул. Доваторцев, д. 41/2	2601,00	4023787,02	3939482,10	84304,92	0,00
305.	г. Ставрополь, ул. Доваторцев, д. 41/3	3432,00	1467145,68	1201200,00	25705,68	240240,00
305.	г. Ставрополь, ул. Доваторцев, д. 41/3	2975,00	911599,50	892500,00	19099,50	0,00
305.	г. Ставрополь, ул. Доваторцев, д. 41/3	3001,00	2145654,98	2100700,00	44954,98	0,00
305.	г. Ставрополь, ул. Доваторцев, д. 41/3	1588,00	9121069,46	8929968,14	191101,32	0,00
306.	г. Ставрополь, ул. Доваторцев, д. 41/4	3432,00	1467145,68	1201200,00	25705,68	240240,00
307.	г. Ставрополь, ул. Доваторцев, д. 43/2	3432,00	1467145,68	1201200,00	25705,68	240240,00
307.	г. Ставрополь, ул. Доваторцев, д. 43/2	3001,00	2145654,98	2100700,00	44954,98	0,00
307.	г. Ставрополь, ул. Доваторцев, д. 43/2	1701,00	434350,35	425250,00	9100,35	0,00
307.	г. Ставрополь, ул. Доваторцев, д. 43/2	2601,00	850131,65	832320,00	17811,65	0,00
307.	г. Ставрополь, ул. Доваторцев, д. 43/2	1588,00	1289476,64	1262460,00	27016,64	0,00
308.	г. Ставрополь, ул. Доваторцев, д. 43/3	1588,00	1289476,64	1262460,00	27016,64	0,00
308.	г. Ставрополь, ул. Доваторцев, д. 43/3	3432,00	1467145,68	1201200,00	25705,68	240240,00
308.	г. Ставрополь, ул. Доваторцев, д. 43/3	2975,00	911599,50	892500,00	19099,50	0,00
308.	г. Ставрополь, ул. Доваторцев, д. 43/3	1701,00	434350,35	425250,00	9100,35	0,00
308.	г. Ставрополь, ул. Доваторцев, д. 43/3	4879,00	498341,06	487900,00	10441,06	0,00
309.	г. Ставрополь, ул. Доваторцев, д. 45	1588,00	1289476,64	1262460,00	27016,64	0,00
309.	г. Ставрополь, ул. Доваторцев, д. 45	3432,00	1467145,68	1201200,00	25705,68	240240,00
309.	г. Ставрополь, ул. Доваторцев, д. 45	3001,00	2145654,98	2100700,00	44954,98	0,00
309.	г. Ставрополь, ул. Доваторцев, д. 45	1701,00	434350,35	425250,00	9100,35	0,00
310.	г. Ставрополь, ул. Доваторцев, д. 49/2	2601,00/432523,00	1929509,38	1889083,00	40426,38	0,00
310.	г. Ставрополь, ул. Доваторцев, д. 49/2	1701,00	434350,35	425250,00	9100,35	0,00





1	2	3	4	5	6	7
343.	г. Ставрополь, ул. Комсомольская, д. 3	3432,00	251510,69	205920,00	4406,69	41184,00
344.	г. Ставрополь, ул. Комсомольская, д. 8	3432,00	251510,69	205920,00	4406,69	41184,00
344.	г. Ставрополь, ул. Комсомольская, д. 8	3001,00	306522,14	300100,00	6422,14	0,00
344.	г. Ставрополь, ул. Комсомольская, д. 8	4017,00	4102963,80	4017000,00	85963,80	0,00
344.	г. Ставрополь, ул. Комсомольская, д. 8	1701,00	173740,14	170100,00	3640,14	0,00
344.	г. Ставрополь, ул. Комсомольская, д. 8	2601,00	265666,14	260100,00	5566,14	0,00
345.	г. Ставрополь, ул. Комсомольская, д. 8А	3001,00	306522,14	300100,00	6422,14	0,00
345.	г. Ставрополь, ул. Комсомольская, д. 8А	3432,00	419184,48	343200,00	7344,48	68640,00
345.	г. Ставрополь, ул. Комсомольская, д. 8А	1701,00	173740,14	170100,00	3640,14	0,00
345.	г. Ставрополь, ул. Комсомольская, д. 8А	4017,00	410296,38	401700,00	8596,38	0,00
345.	г. Ставрополь, ул. Комсомольская, д. 8А	4879,00	498341,06	487900,00	10441,06	0,00
346.	г. Ставрополь, ул. Комсомольская, д. 8Б	3001,00	306522,14	300100,00	6422,14	0,00
346.	г. Ставрополь, ул. Комсомольская, д. 8Б	3432,00	419184,48	343200,00	7344,48	68640,00
346.	г. Ставрополь, ул. Комсомольская, д. 8Б	1701,00	173740,14	170100,00	3640,14	0,00
346.	г. Ставрополь, ул. Комсомольская, д. 8Б	4017,00	2461778,28	2410200,00	51578,28	0,00
347.	г. Ставрополь, ул. Комсомольская, д. 40	3001,00	331043,91	324108,00	6935,91	0,00
347.	г. Ставрополь, ул. Комсомольская, д. 40	4017,00	348751,92	341445,00	7306,92	0,00
347.	г. Ставрополь, ул. Комсомольская, д. 40	3432,00	251510,69	205920,00	4406,69	41184,00
348.	г. Ставрополь, ул. Комсомольская, д. 46	3432,00	377266,03	308880,00	6610,03	61776,00
348.	г. Ставрополь, ул. Комсомольская, д. 46	2601,00	119549,76	117045,00	2504,76	0,00
348.	г. Ставрополь, ул. Комсомольская, д. 46	4017,00	246177,83	241020,00	5157,83	0,00
349.	г. Ставрополь, ул. Комсомольская, д. 48	3001,00	214565,50	210070,00	4495,50	0,00
349.	г. Ставрополь, ул. Комсомольская, д. 48	1701,00	234549,19	229635,00	4914,19	0,00
349.	г. Ставрополь, ул. Комсомольская, д. 48	4017,00	266692,65	261105,00	5587,65	0,00
349.	г. Ставрополь, ул. Комсомольская, д. 48	2601,00	185966,30	182070,00	3896,30	0,00
349.	г. Ставрополь, ул. Комсомольская, д. 48	2601,00/432523,00	627745,29	614593,00	13152,29	0,00
349.	г. Ставрополь, ул. Комсомольская, д. 48	3432,00	503021,38	411840,00	8813,38	82368,00
350.	г. Ставрополь, ул. Комсомольская, д. 62	3432,00	503021,38	411840,00	8813,38	82368,00
351.	г. Ставрополь, пр. Кооперативный, д. 3	3432,00	503021,38	411840,00	8813,38	82368,00
351.	г. Ставрополь, пр. Кооперативный, д. 3	1701,00	225862,18	221130,00	4732,18	0,00
351.	г. Ставрополь, пр. Кооперативный, д. 3	2601,00	345365,98	338130,00	7235,98	0,00
352.	г. Ставрополь, ул. Короленко, д. 1	2975,00	334253,15	327250,00	7003,15	0,00
353.	г. Ставрополь, ул. Короленко, д. 2/1	3432,00	419184,48	343200,00	7344,48	68640,00
354.	г. Ставрополь, ул. Короленко, д. 3	3432,00	419184,48	343200,00	7344,48	68640,00
355.	г. Ставрополь, ул. Короленко, д. 4	3432,00	419184,48	343200,00	7344,48	68640,00
356.	г. Ставрополь, ул. Короленко, д. 5	2601,00	385215,90	377145,00	8070,90	0,00
356.	г. Ставрополь, ул. Короленко, д. 5	2975,00	303866,50	297500,00	6366,50	0,00
356.	г. Ставрополь, ул. Короленко, д. 5	3432,00	419184,48	343200,00	7344,48	68640,00
357.	г. Ставрополь, ул. Короленко, д. 6	2975,00	334253,15	327250,00	7003,15	0,00
357.	г. Ставрополь, ул. Короленко, д. 6	3001,00	76630,54	75025,00	1605,54	0,00
357.	г. Ставрополь, ул. Короленко, д. 6	2601,00	58446,55	57222,00	1224,55	0,00
358.	г. Ставрополь, ул. Короленко, д. 7	3432,00	419184,48	343200,00	7344,48	68640,00
359.	г. Ставрополь, ул. Короленко, д. 14/1	1701,00	229336,98	224532,00	4804,98	0,00
360.	г. Ставрополь, ул. Короленко, д. 14/2	2975,00	2734798,50	2677500,00	57298,50	0,00
361.	г. Ставрополь, ул. Короленко, д. 15/1	2975,00	972372,80	952000,00	20372,80	0,00
362.	г. Ставрополь, ул. Короленко, д. 15/2	3432,00	419184,48	343200,00	7344,48	68640,00
362.	г. Ставрополь, ул. Короленко, д. 15/2	2601,00	385215,90	377145,00	8070,90	0,00
362.	г. Ставрополь, ул. Короленко, д. 15/2	2975,00	303866,50	297500,00	6366,50	0,00
363.	г. Ставрополь, ул. Короленко, д. 16/1	2975,00	1063532,75	1041250,00	22282,75	0,00
364.	г. Ставрополь, ул. Короленко, д. 16/2	2601,00	2390995,26	2340900,00	50095,26	0,00
364.	г. Ставрополь, ул. Короленко, д. 16/2	1701,00	173740,14	170100,00	3640,14	0,00
365.	г. Ставрополь, ул. Короленко, д. 18	2975,00	334253,15	327250,00	7003,15	0,00
365.	г. Ставрополь, ул. Короленко, д. 18	3001,00	76630,54	75025,00	1605,54	0,00
365.	г. Ставрополь, ул. Короленко, д. 18	2601,00	58446,55	57222,00	1224,55	0,00
366.	г. Ставрополь, ул. Короленко, д. 20	3432,00	419184,48	343200,00	7344,48	68640,00
367.	г. Ставрополь, ул. Короленко, д. 25/1	3432,00	419184,48	343200,00	7344,48	68640,00
368.	г. Ставрополь, ул. Короленко, д. 25/2	2601,00	345365,98	338130,00	7235,98	0,00
369.	г. Ставрополь, ул. Короленко, д. 26	2601,00	265666,14	260100,00	5566,14	0,00
369.	г. Ставрополь, ул. Короленко, д. 26	2975,00	334253,15	327250,00	7003,15	0,00
369.	г. Ставрополь, ул. Короленко, д. 26	3432,00	419184,48	343200,00	7344,48	68640,00
370.	г. Ставрополь, ул. Короленко, д. 27	3425,00	314846,55	308250,00	6596,55	0,00
370.	г. Ставрополь, ул. Короленко, д. 27	2975,00	334253,15	327250,00	7003,15	0,00
371.	г. Ставрополь, ул. Короленко, д. 29/1	3425,00	314846,55	308250,00	6596,55	0,00
372.	г. Ставрополь, ул. Короленко, д. 29/2	3425,00	314846,55	308250,00	6596,55	0,00
372.	г. Ставрополь, ул. Короленко, д. 29/2	4017,00	2461778,28	2410200,00	51578,28	0,00
372.	г. Ставрополь, ул. Короленко, д. 29/2	3432,00	419184,48	343200,00	7344,48	68640,00
373.	г. Ставрополь, ул. К.Хетагурова, д. 4	3425,00	314846,55	308250,00	6596,55	0,00
373.	г. Ставрополь, ул. К.Хетагурова, д. 4	3432,00	419184,48	343200,00	7344,48	68640,00
374.	г. Ставрополь, ул. К.Хетагурова, д. 5	2975,00	1883972,30	1844500,00	39472,30	0,00
374.	г. Ставрополь, ул. К.Хетагурова, д. 5	3001,00	2210024,63	2163721,00	46303,63	0,00
374.	г. Ставрополь, ул. К.Хетагурова, д. 5	3432,00	419184,48	343200,00	7344,48	68640,00
375.	г. Ставрополь, ул. К.Хетагурова, д. 6	3432,00	628776,72	514800,00	11016,72	102960,00
376.	г. Ставрополь, ул. К.Хетагурова, д. 24	3432,00	419184,48	343200,00	7344,48	68640,00
377.	г. Ставрополь, ул. Краснофлотская, д. 32	3001,00	2210024,63	2163721,00	46303,63	0,00
377.	г. Ставрополь, ул. Краснофлотская, д. 32	3432,00	419184,48	343200,00	7344,48	68640,00
377.	г. Ставрополь, ул. Краснофлотская, д. 32	1701,00	1911141,54	1871100,00	40041,54	0,00
377.	г. Ставрополь, ул. Краснофлотская, д. 32	4017,00	8821372,17	8636550,00	184822,17	0,00
378.	г. Ставрополь, ул. Краснофлотская, д. 74	3432,00	419184,48	343200,00	7344,48	68640,00
379.	г. Ставрополь, ул. Краснофлотская, д. 80	4017,00	314846,55	308250,00	6596,55	0,00
379.	г. Ставрополь, ул. Краснофлотская, д. 80	3425,00	350544,48	343200,00	7344,48	0,00
379.	г. Ставрополь, ул. Краснофлотская, д. 80	3432,00	419184,48	343200,00	7344,48	68640,00
379.	г. Ставрополь, ул. Краснофлотская, д. 80	2975,00	2210024,63	2163721,00	46303,63	0,00
380.	г. Ставрополь, ул. Краснофлотская, д. 92/315	3001,00	350544,48	343200,00	7344,48	0,00
380.	г. Ставрополь, ул. Краснофлотская, д. 92/315	3432,00	419184,48	343200,00	7344,48	68640,00
380.	г. Ставрополь, ул. Краснофлотская, д. 92/315	1701,00	350544,48	343200,00	7344,48	0,00
380.	г. Ставрополь, ул. Краснофлотская, д. 92/315	2601,00	2210024,63	2163721,00	46303,63	0,00
380.	г. Ставрополь, ул. Краснофлотская, д. 92/315	3586,00	350544,48	343200,00	7344,48	0,00
380.	г. Ставрополь, ул. Краснофлотская, д. 92/315	4879,00	1911141,54	1871100,00	40041,54	0,00
381.	г. Ставрополь, просп. Кулакова, д. 25	3432,00	838368,96	686400,00	14688,96	137280,00
381.	г. Ставрополь, просп. Кулакова, д. 25	2975,00	350544,48	343200,00	7344,48	0,00
381.	г. Ставрополь, просп. Кулакова, д. 25	3001,00	8821372,17	8636550,00	184822,17	0,00
381.	г. Ставрополь, просп. Кулакова, д. 25	2601,00	314846,55	308250,00	6596,55	0,00
382.	г. Ставрополь, ул. Ленина, д. 79	3432,00	419184,48	343200,00	7344,48	68640,00
382.	г. Ставрополь, ул. Ленина, д. 79	2975,00	1458559,20	1428000,00	30559,20	0,00
382.	г. Ставрополь, ул. Ленина, д. 79	3001,00	2210024,63	2163721,00	46303,63	0,00
382.	г. Ставрополь, ул. Ленина, д. 79	3586,00	350544,48	343200,00	7344,48	0,00
383.	г. Ставрополь, ул. Ленина, д. 85	4879,00	1911141,54	1871100,00	40041,54	0,00
383.	г. Ставрополь, ул. Ленина, д. 85	3001,00	1540863,61	1508580,00	32283,61	0,00
383.	г. Ставрополь, ул. Ленина, д. 85	2601,00	5713875,02	5594160,00	119715,02	0,00

1	2	3	4	5	6	7
383.	г. Ставрополь, ул. Ленина, д. 85	3432,00	595921,06	487900,00	10441,06	97580,00
383.	г. Ставрополь, ул. Ленина, д. 85	1701,00	701088,96	686400,00	14688,96	0,00
383.	г. Ставрополь, ул. Ленина, д. 85	2601,00/432523,00	1458559,20	1428000,00	30559,20	0,00
384.	г. Ставрополь, ул. Ленина, д. 88	4879,00	2210024,63	2163721,00	46303,63	0,00
385.	г. Ставрополь, ул. Ленина, д. 91а	3432,00	419184,48	343200,00	7344,48	68640,00
385.	г. Ставрополь, ул. Ленина, д. 91а	3001,00	701088,96	686400,00	14688,96	0,00
386.	г. Ставрополь, ул. Ленина, д. 91б	3432,00	1458559,20	1428000,00	30559,20	0,00
387.	г. Ставрополь, ул. Ленина, д. 100	3432,00	2642768,83	2163721,00	46303,63	432744,20
388.	г. Ставрополь, ул. Ленина, д. 102	3432,00	6832707,02	5594160,00	119715,02	1118832,00
389.	г. Ставрополь, ул. Ленина, д. 108	3001,00	498341,06	487900,00	10441,06	0,00
389.	г. Ставрополь, ул. Ленина, д. 108	3432,00	2642768,83	2163721,00	46303,63	432744,20
389.	г. Ставрополь, ул. Ленина, д. 108	4017,00	1540863,61	1508580,00	32283,61	0,00
390.	г. Ставрополь, ул. Ленина, д. 108/2	3432,00	419184,48	343200,00	7344,48	68640,00
391.	г. Ставрополь, ул. Ленина, д. 110	4017,00	1911141,54	1871100,00	40041,54	0,00
391.	г. Ставрополь, ул. Ленина, д. 110	3001,00	2452177,12	2400800,00	51377,12	0,00
391.	г. Ставрополь, ул. Ленина, д. 110	2975,00	498341,06	487900,00	10441,06	0,00
391.	г. Ставрополь, ул. Ленина, д. 110	3432,00	419184,48	343200,00	7344,48	68640,00
392.	г. Ставрополь, ул. Ленина, д. 112	4017,00	956349,08	936312,00	20037,08	0,00
392.	г. Ставрополь, ул. Ленина, д. 112	2975,00	350544,48	343200,00	7344,48	0,00
392.	г. Ставрополь, ул. Ленина, д. 112	2601,00	350544,48	343200,00	7344,48	0,00
393.	г. Ставрополь, ул. Ленина, д. 114	4017,00	8821372,17	8636550,00	184822,17	0,00
393.	г. Ставрополь, ул. Ленина, д. 114	3001,00	2452177,12	2400800,00	51377,12	0,00
393.	г. Ставрополь, ул. Ленина, д. 114	3432,00	838368,96	686400,00	14688,96	137280,00
394.	г. Ставрополь, ул. Ленина, д. 118	1588,00	1589543,54	1556240,00	33303,54	0,00
394.	г. Ставрополь, ул. Ленина, д. 118	3432,00	838368,96	686400,00	14688,96	137280,00
395.	г. Ставрополь, ул. Ленина, д. 118а	3586,00	5713875,02	5594160,00	119715,02	0,00
395.	г. Ставрополь, ул. Ленина, д. 118а	3432,00	838368,96	686400,00	14688,96	137280,00
395.	г. Ставрополь, ул. Ленина, д. 118а	1701,00	1911141,54	1871100,00	40041,54	0,00
395.	г. Ставрополь, ул. Ленина, д. 118а	2601,00/432523,00	1515070,20	1483327,00	31743,20	0,00
395.	г. Ставрополь, ул. Ленина, д. 118а	2601,00	1540863,61	1508580,00	32283,61	0,00
395.	г. Ставрополь, ул. Ленина, д. 118а	3001,00	956349,08	936312,00	20037,08	0,00
396.	г. Ставрополь, ул. Ленина, д. 120а	3432,00	838368,96	686400,00	14688,96	137280,00
396.	г. Ставрополь, ул. Ленина, д. 120а	1588,00	2432974,80	2382000,00	50974,80	0,00
396.	г. Ставрополь, ул. Ленина, д. 120а	1701,00	1515070,20	1483327,00	31743,20	0,00
396.	г. Ставрополь, ул. Ленина, д. 120а	3001,00	2210024,63	2163721,00	46303,63	0,00
397.	г. Ставрополь, ул. Ленина, д. 120/2	3432,00	838368,96	686400,00	14688,96	137280,00
398.	г. Ставрополь, ул. Ленина, д. 122	3586,00	5713875,02	5594160,00	119715,02	0,00
399.	г. Ставрополь, ул. Ленина, д. 122А	2601,00	1115797,79	1092420,00	23377,79	0,00
399.	г. Ставрополь, ул. Ленина, д. 122А	2601,00/432523,00	1515070,20	1483327,00	31743,20	0,00
399.	г. Ставрополь, ул. Ленина, д. 122А	1701,00	1911141,54	1871100,00	40041,54	0,00
399.	г. Ставрополь, ул. Ленина, д. 122А	3001,00	947153,41	927309,00	19844,41	0,00
399.	г. Ставрополь, ул. Ленина, д. 122А	3432,00	838368,96	686400,00	14688,96	137280,00
399.	г. Ставрополь, ул. Ленина, д. 122А	3586,00	5713875,02	5594160,00	119715,02	0,00
400.	г. Ставрополь, ул. Ленина, д. 124	3432,00	838368,96	686400,00	14688,96	137280,00
401.	г. Ставрополь, ул. Ленина, д. 200	3586,00	5713875,02	5594160,00	119715,02	0,00
402.	г. Ставрополь, ул. Ленина, д. 213	3432,00	838368,96	686400,00	14688,96	137280,00
403.	г. Ставрополь, ул. Ленина, д. 268	3586,00	5713875,02	5594160,00	119715,02	0,00
403.	г. Ставрополь, ул. Ленина, д. 268	4879,00	4335567,22	4244730,00	90837,22	0,00
403.	г. Ставрополь, ул. Ленина, д. 268	3432,00	838368,96	686400,00	14688,96	137280,00
403.	г. Ставрополь, ул. Ленина, д. 268	3001,00	3341091,33	3271090,00	70001,33	0,00
403.	г. Ставрополь, ул. Ленина, д. 268	1701,00	1911141,54	1871100,00	40041,54	0,00
404.	г. Ставрополь, ул. Ленина, д. 277а	3432,00	838368,96	686400,00	14688,96	137280,00
405.	г. Ставрополь, ул. Ленина, д. 277б	2975,00	1458559,20	1428000,00	30559,20	0,00
405.	г. Ставрополь, ул. Ленина, д. 277б	2601,00	1275197,47	1248480,00	26717,47	0,00
405.	г. Ставрополь, ул. Ленина, д. 277б	3432,00	838368,96	686400,00	14688,96	137280,00
406.	г. Ставрополь, ул. Ленина, д. 282	3425,00	734641,95	719250,00	15391,95	0,00
406.	г. Ставрополь, ул. Ленина, д. 282	3432,00	838368,96	686400,00	14688,96	137280,00
407.	г. Ставрополь, ул. Ленина, д. 284	3432,00	838368,96	686400,00	14688,96	137280,00
408.	г. Ставрополь, ул. Ленина, д. 287	2601,00	903264,88	884340,00	18924,88	0,00
408.	г. Ставрополь, ул. Ленина, д. 287	1701,00	1911141,54	1871100,00	40041,54	0,00
408.	г. Ставрополь, ул. Ленина, д. 287	3432,00	838368,96	686400,00	14688,96	137280,00
408.	г. Ставрополь, ул. Ленина, д. 287	3001,00	1799284,96	1761587,00	37697,96	0,00
408.	г. Ставрополь, ул. Ленина, д. 287	3586,00	5713875,02	5594160,00	119715,02	0,00
408.	г. Ставрополь, ул. Ленина, д. 287	2975,00	750550,26	734825,00	15725,26	0,00
409.	г. Ставрополь, ул. Ленина, д. 287/1	3586,00	7508617,82	7351300,00	157317,82	0,00
409.	г. Ставрополь, ул. Ленина, д. 287/1	2601,00	1275197,47	1248480,00	26717,47	0,00
409.	г. Ставрополь, ул. Ленина, д. 287/1	3432,00	838368,96	686400,00	14688,96	137280,00
409.	г. Ставрополь, ул. Ленина, д. 287/1	1701,00	1650531,33	1615950,00	34581,33	0,00
409.	г. Ставрополь, ул. Ленина, д. 287/1	3001,00	1416132,29	1386462,00	29670,29	0,00
410.	г. Ставрополь, ул. Ленина, д. 287/3	1701,00	1563661,26	1530900,00	32761,26	0,00
410.	г. Ставрополь, ул. Ленина, д. 287/3	3586,00	7508617,82	7351300,00	157317,82	0,00
411.	г. Ставрополь, ул. Ленина, д. 287/4	3001,00	2911960,33	2850950,00	61010,33	0,00
411.	г. Ставрополь, ул. Ленина, д. 287/4	1701,00	1563661,26	1530900,00	32761,26	0,00
411.	г. Ставрополь, ул. Ленина, д. 287/4	3432,00	838368,96	686400,00	14688,96	137280,00
412.	г. Ставрополь, ул. Ленина, д. 289	3586,00	7508617,82	7351300,00	157317,82	0,00
412.	г. Ставрополь, ул. Ленина, д. 289	2975,00	750550,26	734825,00	15725,26	0,00
412.	г. Ставрополь, ул. Ленина, д. 289	2601,00	1275197,47	1248480,00	26717,47	0,00
412.	г. Ставрополь, ул. Ленина, д. 289	3432,00	838368,96	686400,00	14688,96	137280,00
412.	г. Ставрополь, ул. Ленина, д. 289	3001,00	3341091,33	3271090,00	70001,33	0,00
413.	г. Ставрополь, ул. Ленина, д. 291	3001,00	3341091,33	3271090,00	70001,33	0,00
413.	г. Ставрополь, ул. Ленина, д. 291	3432,00	838368,96	686400,00	14688,96	137280,00
413.	г. Ставрополь, ул. Ленина, д. 291	3586,00	7508617,82	7351300,00	157317,82	0,00
413.	г. Ставрополь, ул. Ленина, д. 291	2975,00	750550,26	734825,00	15725,26	0,00
413.	г. Ставрополь, ул. Ленина, д. 291	2601,00	1275197,47	1248480,00	26717,47	0,00
414.	г. Ставрополь, ул. Ленина, д. 318/3	3432,00	838368,96	686400,00	14688,96	137280,00
415.	г. Ставрополь, ул. Ленина, д. 318/4	3432,00	838368,96	686400,00	14688,96	137280,00
416.	г. Ставрополь, ул. Ленина, д. 328, корп. 2	3432,00	3646904,98	2985840,00	63896,98	597168,00
417.	г. Ставрополь, ул. Ленина, д. 328/4	2975,00	750550,26	734825,00	15725,26	0,00
417.	г. Ставрополь, ул. Ленина, д. 328/4	2601,00	1275197,47	1248480,00	26717,47	0,00
417.	г. Ставрополь, ул. Ленина, д. 328/4	3425,00	3323380,25	3253750,00	69630,25	0,00
417.	г. Ставрополь, ул. Ленина, д. 328/4	3432,00	838368,96	686400,00	14688,96	137280,00
418.	г. Ставрополь, ул. Ленина, д. 328/5	3001,00	2697394,83	2640880,00	56514,83	0,00
418.	г. Ставрополь, ул. Ленина, д. 328/5	2601,00	1275197,47	1248480,00	26717,47	0,00
418.	г. Ставрополь, ул. Ленина, д. 328/5	3425,00	3323380,25	3253750,00	69630,25	0,00
418.	г. Ставрополь, ул. Ленина, д. 328/5	3432,00	838368,96	686400,00	14688,96	137280,00
418.	г. Ставрополь, ул. Ленина, д. 328/5	2975,00	1367399,25	1338750,00	28649,25	0,00
419.	г. Ставрополь, ул. Ленина, д. 328/6	3432,00	838368,96	686400,00	14688,96	137280,00
420.	г. Ставрополь, ул. Ленина, д. 328/7	3001,00	2697394,83	2640880,00	56514,83	0,00
420.	г. Ставрополь, ул. Ленина, д. 328/7	3432,00	838368,96	686400,00	14688,96	137280,00





1	2	3	4	5	6	7	
466.	г. Ставрополь, ул. Ленина, д. 442		3001,00	1379349,63	1350450,00	28899,63	0,00
467.	г. Ставрополь, ул. Ленина, д. 444		3425,00	351396,78	287700,00	6156,78	57540,00
467.	г. Ставрополь, ул. Ленина, д. 444		2975,00	1367399,25	1338750,00	28649,25	0,00
467.	г. Ставрополь, ул. Ленина, д. 444		3432,00	628776,72	514800,00	11016,72	102960,00
468.	г. Ставрополь, ул. Ленина, д. 446		3425,00	293856,78	287700,00	6156,78	0,00
468.	г. Ставрополь, ул. Ленина, д. 446		3432,00	503021,38	411840,00	8813,38	82368,00
469.	г. Ставрополь, ул. Ленина, д. 448		3425,00	293856,78	287700,00	6156,78	0,00
469.	г. Ставрополь, ул. Ленина, д. 448		3432,00	503021,38	411840,00	8813,38	82368,00
470.	г. Ставрополь, ул. Ленина, д. 450		3425,00	293856,78	287700,00	6156,78	0,00
471.	г. Ставрополь, ул. Ленина, д. 450А		3432,00	503021,38	411840,00	8813,38	82368,00
472.	г. Ставрополь, ул. Ленина, д. 452		3001,00	2482829,33	2430810,00	52019,33	0,00
472.	г. Ставрополь, ул. Ленина, д. 452		2601,00	1208780,94	1183455,00	25325,94	0,00
472.	г. Ставрополь, ул. Ленина, д. 452		2975,00	1367399,25	1338750,00	28649,25	0,00
472.	г. Ставрополь, ул. Ленина, д. 452		3432,00	503021,38	411840,00	8813,38	82368,00
472.	г. Ставрополь, ул. Ленина, д. 452		3586,00	3186584,15	3119820,00	66764,15	0,00
473.	г. Ставрополь, ул. Ленина, д. 454		3001,00	950218,63	930310,00	19908,63	0,00
473.	г. Ставрополь, ул. Ленина, д. 454		2601,00	626972,09	613836,00	13136,09	0,00
473.	г. Ставрополь, ул. Ленина, д. 454		1701,00	694960,56	680400,00	14560,56	0,00
473.	г. Ставрополь, ул. Ленина, д. 454		3432,00	503021,38	411840,00	8813,38	82368,00
473.	г. Ставрополь, ул. Ленина, д. 454		2975,00	1367399,25	1338750,00	28649,25	0,00
473.	г. Ставрополь, ул. Ленина, д. 454		3586,00	3845877,42	3765300,00	80577,42	0,00
474.	г. Ставрополь, ул. Ленина, д. 464		3432,00	980891,68	803088,00	17186,08	160617,60
474.	г. Ставрополь, ул. Ленина, д. 464		2601,00	626972,09	613836,00	13136,09	0,00
474.	г. Ставрополь, ул. Ленина, д. 464	2601,00/432523,00	1515070,20	1483327,00		31743,20	0,00
474.	г. Ставрополь, ул. Ленина, д. 464		2975,00	303866,50	297500,00	6366,50	0,00
474.	г. Ставрополь, ул. Ленина, д. 464		1701,00	694960,56	680400,00	14560,56	0,00
474.	г. Ставрополь, ул. Ленина, д. 464		3586,00	3845877,42	3765300,00	80577,42	0,00
475.	г. Ставрополь, ул. Ленина, д. 466		3586,00	3845877,42	3765300,00	80577,42	0,00
475.	г. Ставрополь, ул. Ленина, д. 466		3001,00	1226088,56	1200400,00	25688,56	0,00
475.	г. Ставрополь, ул. Ленина, д. 466		1701,00	694960,56	680400,00	14560,56	0,00
475.	г. Ставрополь, ул. Ленина, д. 466		3432,00	503021,38	411840,00	8813,38	82368,00
476.	г. Ставрополь, ул. Ленина, д. 470		2601,00	860758,29	842724,00	18034,29	0,00
476.	г. Ставрополь, ул. Ленина, д. 470		3432,00	419184,48	343200,00	7344,48	68640,00
476.	г. Ставрополь, ул. Ленина, д. 470		2975,00	1288393,96	1261400,00	26993,96	0,00
477.	г. Ставрополь, ул. Ленина, д. 472		3001,00	2280524,72	2232744,00	47780,72	0,00
477.	г. Ставрополь, ул. Ленина, д. 472		2975,00	1288393,96	1261400,00	26993,96	0,00
477.	г. Ставрополь, ул. Ленина, д. 472		3432,00	628776,72	514800,00	11016,72	102960,00
477.	г. Ставрополь, ул. Ленина, д. 472		3586,00	3845877,42	3765300,00	80577,42	0,00
478.	г. Ставрополь, ул. Ленина, д. 474		1701,00	1737401,40	1701000,00	36401,40	0,00
478.	г. Ставрополь, ул. Ленина, д. 474		3432,00	419184,48	343200,00	7344,48	68640,00
478.	г. Ставрополь, ул. Ленина, д. 474		3001,00	3218482,47	3151050,00	67432,47	0,00
478.	г. Ставрополь, ул. Ленина, д. 474		2601,00	717298,58	702270,00	15028,58	0,00
478.	г. Ставрополь, ул. Ленина, д. 474		2975,00	729279,60	714000,00	15279,60	0,00
478.	г. Ставрополь, ул. Ленина, д. 474		3586,00	3845877,42	3765300,00	80577,42	0,00
479.	г. Ставрополь, пр. Ленинградский, д. 1		3432,00	419184,48	343200,00	7344,48	68640,00
479.	г. Ставрополь, пр. Ленинградский, д. 1		3001,00	3218482,47	3151050,00	67432,47	0,00
479.	г. Ставрополь, пр. Ленинградский, д. 1		2601,00	717298,58	702270,00	15028,58	0,00
479.	г. Ставрополь, пр. Ленинградский, д. 1		2975,00	729279,60	714000,00	15279,60	0,00
479.	г. Ставрополь, пр. Ленинградский, д. 1		1701,00	1737401,40	1701000,00	36401,40	0,00
480.	г. Ставрополь, пр. Ленинградский, д. 4		3432,00	419184,48	343200,00	7344,48	68640,00
481.	г. Ставрополь, пр. Ленинградский, д. 7		4017,00	8411075,79	8234850,00	176225,79	0,00
481.	г. Ставрополь, пр. Ленинградский, д. 7		5715,00	4990892,36	4886325,00	104567,36	0,00
481.	г. Ставрополь, пр. Ленинградский, д. 7		2975,00	729279,60	714000,00	15279,60	0,00
482.	г. Ставрополь, пр. Ленинградский, д. 8		3432,00	544939,82	446160,00	9547,82	89232,00
483.	г. Ставрополь, пр. Ленинградский, д. 20		4017,00	8411075,79	8234850,00	176225,79	0,00
483.	г. Ставрополь, пр. Ленинградский, д. 20		3432,00	419184,48	343200,00	7344,48	68640,00
483.	г. Ставрополь, пр. Ленинградский, д. 20		2601,00	1216750,92	1191258,00	25492,92	0,00
484.	г. Ставрополь, пр. Ленинградский, д. 22		3001,00	2605438,19	2550850,00	54588,19	0,00
484.	г. Ставрополь, пр. Ленинградский, д. 22		2601,00	1216750,92	1191258,00	25492,92	0,00
484.	г. Ставрополь, пр. Ленинградский, д. 22		2975,00	729279,60	714000,00	15279,60	0,00
484.	г. Ставрополь, пр. Ленинградский, д. 22		3425,00	524744,25	513750,00	10994,25	0,00
485.	г. Ставрополь, пр. Ленинградский, д. 24		3425,00	524744,25	513750,00	10994,25	0,00
485.	г. Ставрополь, пр. Ленинградский, д. 24		3432,00	544939,82	446160,00	9547,82	89232,00
486.	г. Ставрополь, пр. Ленинградский, д. 25		3432,00	544939,82	446160,00	9547,82	89232,00
487.	г. Ставрополь, пр. Ленинградский, д. 29		2975,00	729279,60	714000,00	15279,60	0,00
488.	г. Ставрополь, ул. Лермонтова, д. 10		3432,00	544939,82	446160,00	9547,82	89232,00
489.	г. Ставрополь, ул. Лермонтова, д. 79		3432,00	544939,82	446160,00	9547,82	89232,00
490.	г. Ставрополь, ул. Лермонтова, д. 88		3432,00	544939,82	446160,00	9547,82	89232,00
491.	г. Ставрополь, ул. Лермонтова, д. 155		4017,00	8411075,79	8234850,00	176225,79	0,00
492.	г. Ставрополь, ул. Лермонтова, д. 179		4017,00	8411075,79	8234850,00	176225,79	0,00
493.	г. Ставрополь, ул. Лермонтова, д. 206		3432,00	544939,82	446160,00	9547,82	89232,00
494.	г. Ставрополь, ул. Лермонтова, д. 219		3001,00	2194698,52	2148716,00	45982,52	0,00
494.	г. Ставрополь, ул. Лермонтова, д. 219		2601,00	1030784,62	1009188,00	21596,62	0,00
494.	г. Ставрополь, ул. Лермонтова, д. 219	2601,00/432523,00	1515070,20	1483327,00		31743,20	0,00
494.	г. Ставрополь, ул. Лермонтова, д. 219		1701,00	1737401,40	1701000,00	36401,40	0,00
494.	г. Ставрополь, ул. Лермонтова, д. 219		3432,00	544939,82	446160,00	9547,82	89232,00
494.	г. Ставрополь, ул. Лермонтова, д. 219		4017,00	8411075,79	8234850,00	176225,79	0,00
495.	г. Ставрополь, ул. Лермонтова, д. 221		4017,00	8411075,79	8234850,00	176225,79	0,00
496.	г. Ставрополь, ул. Лермонтова, д. 239/1		3432,00	544939,82	446160,00	9547,82	89232,00
497.	г. Ставрополь, ул. Лермонтова, д. 239/2		3432,00	544939,82	446160,00	9547,82	89232,00
498.	г. Ставрополь, ул. Лермонтова, д. 239/3		3432,00	544939,82	446160,00	9547,82	89232,00
499.	г. Ставрополь, ул. Лермонтова, д. 239/4		2975,00	1358283,26	1329825,00	28458,26	0,00
499.	г. Ставрополь, ул. Лермонтова, д. 239/4		3425,00	524744,25	513750,00	10994,25	0,00
499.	г. Ставрополь, ул. Лермонтова, д. 239/4		4017,00	8411075,79	8234850,00	176225,79	0,00
500.	г. Ставрополь, ул. Лермонтова, д. 257		5715,00	4990892,36	4886325,00	104567,36	0,00
501.	г. Ставрополь, ул. Лермонтова, д. 259		3001,00	2194698,52	2148716,00	45982,52	0,00
501.	г. Ставрополь, ул. Лермонтова, д. 259		2601,00	124863,09	122247,00	2616,09	0,00
501.	г. Ставрополь, ул. Лермонтова, д. 259		3432,00	544939,82	446160,00	9547,82	89232,00
501.	г. Ставрополь, ул. Лермонтова, д. 259		4017,00	1079377,73	1056763,00	22614,73	0,00
501.	г. Ставрополь, ул. Лермонтова, д. 259		4879,00	4260816,06	4171545,00	89271,06	0,00
502.	г. Ставрополь, ул. Лермонтова, д. 271		2975,00	765743,58	749700,00	16043,58	0,00
502.	г. Ставрополь, ул. Лермонтова, д. 271		2601,00	1159077,57	1134793,00	24284,57	0,00
502.	г. Ставрополь, ул. Лермонтова, д. 271		3432,00	2976209,81	2436720,00	52145,81	487344,00
502.	г. Ставрополь, ул. Лермонтова, д. 271		3001,00	2194698,52	2148716,00	45982,52	0,00
502.	г. Ставрополь, ул. Лермонтова, д. 271		1701,00	1737401,40	1701000,00	36401,40	0,00
502.	г. Ставрополь, ул. Лермонтова, д. 271		4017,00	8411075,79	8234850,00	176225,79	0,00
503.	г. Ставрополь, ул. Лермонтова, д. 295		3432,00	419184,48	343200,00	7344,48	68640,00
503.	г. Ставрополь, ул. Лермонтова, д. 295		3001,00	2194698,52	2148716,00	45982,52	0,00
503.	г. Ставрополь, ул. Лермонтова, д. 295		1701,00	1737401,40	1701000,00	36401,40	0,00



1	2	3	4	5	6	7
504.	г. Ставрополь, ул. Лесная, д. 151	3425,00	524744,25	513750,00	10994,25	0,00
504.	г. Ставрополь, ул. Лесная, д. 151	3432,00	419184,48	343200,00	7344,48	68640,00
505.	г. Ставрополь, пр. Литейный, д. 1	3432,00	419184,48	343200,00	7344,48	68640,00
506.	г. Ставрополь, пр. Литейный, д. 5	3432,00	419184,48	343200,00	7344,48	68640,00
507.	г. Ставрополь, пр. Литейный, д. 7	3432,00	419184,48	343200,00	7344,48	68640,00
508.	г. Ставрополь, пр. Литейный, д. 11	3432,00	419184,48	343200,00	7344,48	68640,00
509.	г. Ставрополь, ул. Ломоносова, д. 2	3001,00	1698132,66	1662554,00	35578,66	0,00
509.	г. Ставрополь, ул. Ломоносова, д. 2	3432,00	419184,48	343200,00	7344,48	68640,00
509.	г. Ставрополь, ул. Ломоносова, д. 2	1701,00	1737401,40	1701000,00	36401,40	0,00
509.	г. Ставрополь, ул. Ломоносова, д. 2	4017,00	8411075,79	8234850,00	176225,79	0,00
510.	г. Ставрополь, ул. Ломоносова, д. 10а	3432,00	419184,48	343200,00	7344,48	68640,00
510.	г. Ставрополь, ул. Ломоносова, д. 10а	2601,00	1269884,15	1243278,00	26606,15	0,00
511.	г. Ставрополь, ул. Ломоносова, д. 32	3425,00	524744,25	513750,00	10994,25	0,00
511.	г. Ставрополь, ул. Ломоносова, д. 32	3432,00	419184,48	343200,00	7344,48	68640,00
512.	г. Ставрополь, ул. Ломоносова, д. 34	4017,00	8411075,79	8234850,00	176225,79	0,00
512.	г. Ставрополь, ул. Ломоносова, д. 34	3425,00	279863,60	274000,00	5863,60	0,00
513.	г. Ставрополь, ул. Л. Толстого, д. 3	4879,00	3737557,95	3659250,00	78307,95	0,00
514.	г. Ставрополь, ул. Л. Толстого, д. 13	2975,00	1458559,20	1428000,00	30559,20	0,00
514.	г. Ставрополь, ул. Л. Толстого, д. 13	2601,00	1269884,15	1243278,00	26606,15	0,00
514.	г. Ставрополь, ул. Л. Толстого, д. 13	3432,00	461102,93	377520,00	8078,93	75504,00
515.	г. Ставрополь, ул. Л. Толстого, д. 20	2975,00	1458559,20	1428000,00	30559,20	0,00
515.	г. Ставрополь, ул. Л. Толстого, д. 20	2601,00	1269884,15	1243278,00	26606,15	0,00
515.	г. Ставрополь, ул. Л. Толстого, д. 20	3586,00	2490663,47	2438480,00	52183,47	0,00
516.	г. Ставрополь, ул. Л. Толстого, д. 22	3586,00	2490663,47	2438480,00	52183,47	0,00
516.	г. Ставрополь, ул. Л. Толстого, д. 22	3432,00	461102,93	377520,00	8078,93	75504,00
516.	г. Ставрополь, ул. Л. Толстого, д. 22	2975,00	1458559,20	1428000,00	30559,20	0,00
516.	г. Ставрополь, ул. Л. Толстого, д. 22	2601,00	1269884,15	1243278,00	26606,15	0,00
517.	г. Ставрополь, ул. Л. Толстого, д. 48	3586,00	2490663,47	2438480,00	52183,47	0,00
518.	г. Ставрополь, ул. Л. Толстого, д. 51А	3432,00	461102,93	377520,00	8078,93	75504,00
518.	г. Ставрополь, ул. Л. Толстого, д. 51А	3425,00	279863,60	274000,00	5863,60	0,00
518.	г. Ставрополь, ул. Л. Толстого, д. 51А	66141,00	67556,42	66141,00	1415,42	0,00
519.	г. Ставрополь, ул. Л. Толстого, д. 58	2601,00	1269884,15	1243278,00	26606,15	0,00
519.	г. Ставрополь, ул. Л. Толстого, д. 58	3432,00	461102,93	377520,00	8078,93	75504,00
519.	г. Ставрополь, ул. Л. Толстого, д. 58	3001,00	2194698,52	2148716,00	45982,52	0,00
519.	г. Ставрополь, ул. Л. Толстого, д. 58	1701,00	1737401,40	1701000,00	36401,40	0,00
519.	г. Ставрополь, ул. Л. Толстого, д. 58	3586,00	2490663,47	2438480,00	52183,47	0,00
520.	г. Ставрополь, ул. Л. Толстого, д. 96	3432,00	461102,93	377520,00	8078,93	75504,00
521.	г. Ставрополь, ул. Маршала Жукова, д. 30	3586,00	2490663,47	2438480,00	52183,47	0,00
522.	г. Ставрополь, ул. Маршала Жукова, д. 44	3586,00	2490663,47	2438480,00	52183,47	0,00
523.	г. Ставрополь, ул. Маяковского, д. 1а	3001,00	2194698,52	2148716,00	45982,52	0,00
523.	г. Ставрополь, ул. Маяковского, д. 1а	2601,00	1726829,91	1690650,00	36179,91	0,00
523.	г. Ставрополь, ул. Маяковского, д. 1а	2601,00/432523,00	2859340,87	2799433,00	59907,87	0,00
524.	г. Ставрополь, ул. Маяковского, д. 40	2975,00	1458559,20	1428000,00	30559,20	0,00
524.	г. Ставрополь, ул. Маяковского, д. 40	2601,00	1269884,15	1243278,00	26606,15	0,00
525.	г. Ставрополь, пр. Металлистов, д. 2	3432,00	335347,58	274560,00	5875,58	54912,00
525.	г. Ставрополь, пр. Металлистов, д. 2	2975,00	1458559,20	1428000,00	30559,20	0,00
526.	г. Ставрополь, пр. Металлистов, д. 6	2975,00	1458559,20	1428000,00	30559,20	0,00
527.	г. Ставрополь, ул. Мира, д. 141	3586,00	7874891,86	7709900,00	164991,86	0,00
527.	г. Ставрополь, ул. Мира, д. 141	3425,00	279863,60	274000,00	5863,60	0,00
527.	г. Ставрополь, ул. Мира, д. 141	3432,00	419184,48	343200,00	7344,48	68640,00
528.	г. Ставрополь, ул. Мира, д. 141/1	3586,00	7874891,86	7709900,00	164991,86	0,00
528.	г. Ставрополь, ул. Мира, д. 141/1	3432,00	419184,48	343200,00	7344,48	68640,00
529.	г. Ставрополь, ул. Мира, д. 143	3586,00	7874891,86	7709900,00	164991,86	0,00
529.	г. Ставрополь, ул. Мира, д. 143	3432,00	419184,48	343200,00	7344,48	68640,00
530.	г. Ставрополь, ул. Мира, д. 145	3432,00	419184,48	343200,00	7344,48	68640,00
531.	г. Ставрополь, ул. Мира, д. 147	3432,00	419184,48	343200,00	7344,48	68640,00
531.	г. Ставрополь, ул. Мира, д. 147	3586,00	7874891,86	7709900,00	164991,86	0,00
531.	г. Ставрополь, ул. Мира, д. 147	2601,00	1275197,47	1248480,00	26717,47	0,00
531.	г. Ставрополь, ул. Мира, д. 147	2975,00	1883972,30	1844500,00	39472,30	0,00
531.	г. Ставрополь, ул. Мира, д. 147	3001,00	1839132,84	1800600,00	38532,84	0,00
532.	г. Ставрополь, ул. Мира, д. 149	3001,00	1900437,27	1860620,00	39817,27	0,00
532.	г. Ставрополь, ул. Мира, д. 149	2601,00	1275197,47	1248480,00	26717,47	0,00
532.	г. Ставрополь, ул. Мира, д. 149	2975,00	1883972,30	1844500,00	39472,30	0,00
532.	г. Ставрополь, ул. Мира, д. 149	3586,00	7874891,86	7709900,00	164991,86	0,00
533.	г. Ставрополь, ул. Мира, д. 151	3432,00	419184,48	343200,00	7344,48	68640,00
534.	г. Ставрополь, ул. Мира, д. 155	1701,00	2692972,17	2636550,00	56422,17	0,00
534.	г. Ставрополь, ул. Мира, д. 155	3001,00	2513481,55	2460820,00	52661,55	0,00
534.	г. Ставрополь, ул. Мира, д. 155	4017,00	9436816,74	9239100,00	197716,74	0,00
534.	г. Ставрополь, ул. Мира, д. 155	3432,00	419184,48	343200,00	7344,48	68640,00
535.	г. Ставрополь, ул. Мира, д. 161	4017,00	9436816,74	9239100,00	197716,74	0,00
536.	г. Ставрополь, ул. Мира, д. 165	3001,00	2513481,55	2460820,00	52661,55	0,00
536.	г. Ставрополь, ул. Мира, д. 165	3177,00	3082738,41	3018150,00	64588,41	0,00
537.	г. Ставрополь, ул. Мира, д. 218	3432,00	419184,48	343200,00	7344,48	68640,00
537.	г. Ставрополь, ул. Мира, д. 218	2975,00	1458559,20	1428000,00	30559,20	0,00
537.	г. Ставрополь, ул. Мира, д. 218	3425,00	279863,60	274000,00	5863,60	0,00
538.	г. Ставрополь, ул. Мира, д. 239	2601,00/432523,00	2859340,87	2799433,00	59907,87	0,00
538.	г. Ставрополь, ул. Мира, д. 239	2601,00	611032,12	598230,00	12802,12	0,00
539.	г. Ставрополь, ул. Мира, д. 280/1	4017,00	9436816,74	9239100,00	197716,74	0,00
540.	г. Ставрополь, ул. Мира, д. 280/2	4017,00	9436816,74	9239100,00	197716,74	0,00
540.	г. Ставрополь, ул. Мира, д. 280/2	4879,00	3737557,95	3659250,00	78307,95	0,00
541.	г. Ставрополь, ул. Мира, д. 280/3	3432,00	628776,72	514800,00	11016,72	102960,00
542.	г. Ставрополь, ул. Мира, д. 280/4	3432,00	628776,72	514800,00	11016,72	102960,00
543.	г. Ставрополь, ул. Мира, д. 280/6	4017,00	8821372,17	8636550,00	184822,17	0,00
544.	г. Ставрополь, ул. Мира, д. 280/7	3432,00	628776,72	514800,00	11016,72	102960,00
545.	г. Ставрополь, ул. Мира, д. 283	4017,00	8821372,17	8636550,00	184822,17	0,00
545.	г. Ставрополь, ул. Мира, д. 283	3432,00	628776,72	514800,00	11016,72	102960,00
545.	г. Ставрополь, ул. Мира, д. 283	1701,00	2084881,68	2041200,00	43681,68	0,00
546.	г. Ставрополь, ул. Мира, д. 286	1701,00	2084881,68	2041200,00	43681,68	0,00
546.	г. Ставрополь, ул. Мира, д. 286	2601,00	611032,12	598230,00	12802,12	0,00
546.	г. Ставрополь, ул. Мира, д. 286	2601,00/432523,00	2859340,87	2799433,00	59907,87	0,00
547.	г. Ставрополь, ул. Мира, д. 297	2601,00	611032,12	598230,00	12802,12	0,00
548.	г. Ставрополь, ул. Мира, д. 299	3425,00	244880,65	239750,00	5130,65	0,00
549.	г. Ставрополь, ул. Мира, д. 304а	4017,00	8821372,17	8636550,00	184822,17	0,00
550.	г. Ставрополь, ул. Мира, д. 312	3432,00	628776,72	514800,00	11016,72	102960,00
551.	г. Ставрополь, ул. Мира, д. 315	3432,00	628776,72	514800,00	11016,72	102960,00
551.	г. Ставрополь, ул. Мира, д. 315	3425,00	244880,65	239750,00	5130,65	0,00
552.	г. Ставрополь, ул. Мира, д. 316	3432,00	628776,72	514800,00	11016,72	102960,00
552.	г. Ставрополь, ул. Мира, д. 316	1701,00	2084881,68	2041200,00	43681,68	0,00
552.	г. Ставрополь, ул. Мира, д. 316	2601,00	611032,12	598230,00	12802,12	0,00

1	2	3	4	5	6	7
552.	г. Ставрополь, ул. Мира, д. 316	3001,00	1149458,03	1125375,00	24083,03	0,00
552.	г. Ставрополь, ул. Мира, д. 316	4017,00	9436816,74	9239100,00	197716,74	0,00
552.	г. Ставрополь, ул. Мира, д. 316	4879,00	3737557,95	3659250,00	78307,95	0,00
553.	г. Ставрополь, ул. Мира, д. 324а	3432,00	628776,72	514800,00	11016,72	102960,00
554.	г. Ставрополь, ул. Мира, д. 324б	3432,00	628776,72	514800,00	11016,72	102960,00
555.	г. Ставрополь, ул. Мира, д. 324В	3432,00	628776,72	514800,00	11016,72	102960,00
556.	г. Ставрополь, ул. Мира, д. 328	1701,00	2171751,75	2126250,00	45501,75	0,00
556.	г. Ставрополь, ул. Мира, д. 328	3432,00	775491,29	634920,00	13587,29	126984,00
556.	г. Ставрополь, ул. Мира, д. 328	3001,00	613044,28	600200,00	12844,28	0,00
556.	г. Ставрополь, ул. Мира, д. 328	2601,00	611032,12	598230,00	12802,12	0,00
556.	г. Ставрополь, ул. Мира, д. 328	2601,00/432523,00	2859340,87	2799433,00	59907,87	0,00
557.	г. Ставрополь, ул. Мира, д. 332	4879,00	4584737,75	4488680,00	96057,75	0,00
557.	г. Ставрополь, ул. Мира, д. 332	2601,00	993591,36	972774,00	20817,36	0,00
557.	г. Ставрополь, ул. Мира, д. 332	1701,00	2171751,75	2126250,00	45501,75	0,00
557.	г. Ставрополь, ул. Мира, д. 332	3432,00	628776,72	514800,00	11016,72	102960,00
557.	г. Ставрополь, ул. Мира, д. 332	3001,00	2574785,98	2520840,00	53945,98	0,00
558.	г. Ставрополь, ул. Мира, д. 367/1	1701,00	2084881,68	2041200,00	43681,68	0,00
558.	г. Ставрополь, ул. Мира, д. 367/1	2975,00	1136460,71	1112650,00	23810,71	0,00
558.	г. Ставрополь, ул. Мира, д. 367/1	3001,00	1514219,37	1482494,00	31725,37	0,00
558.	г. Ставрополь, ул. Мира, д. 367/1	3425,00	272867,01	267150,00	5717,01	0,00
558.	г. Ставрополь, ул. Мира, д. 367/1	4017,00	9436816,74	9239100,00	197716,74	0,00
559.	г. Ставрополь, ул. Мира, д. 367/17	3432,00	628776,72	514800,00	11016,72	102960,00
559.	г. Ставрополь, ул. Мира, д. 367/17	2975,00	303866,50	297500,00	6366,50	0,00
559.	г. Ставрополь, ул. Мира, д. 367/17	3425,00	272867,01	267150,00	5717,01	0,00
559.	г. Ставрополь, ул. Мира, д. 367/17	4017,00	9436816,74	9239100,00	197716,74	0,00
560.	г. Ставрополь, ул. Мира, д. 367/20	3432,00	461102,93	377520,00	8078,93	75504,00
560.	г. Ставрополь, ул. Мира, д. 367/20	4017,00	9436816,74	9239100,00	197716,74	0,00
561.	г. Ставрополь, ул. Мира, д. 367/21	2975,00	334253,15	327250,00	7003,15	0,00
561.	г. Ставрополь, ул. Мира, д. 367/21	3432,00	10944535,49	8960648,02	191757,87	1792129,60
562.	г. Ставрополь, ул. Мира, д. 367/22	2975,00	334253,15	327250,00	7003,15	0,00
562.	г. Ставрополь, ул. Мира, д. 367/22	3432,00	544939,82	446160,00	9547,82	89232,00
562.	г. Ставрополь, ул. Мира, д. 367/22	2601,00	611032,12	598230,00	12802,12	0,00
562.	г. Ставрополь, ул. Мира, д. 367/22	2047,00	1756276,87	1719480,00	36796,87	0,00
563.	г. Ставрополь, ул. Мира, д. 367/23	2975,00	334253,15	327250,00	7003,15	0,00
563.	г. Ставрополь, ул. Мира, д. 367/23	3432,00	544939,82	446160,00	9547,82	89232,00
563.	г. Ставрополь, ул. Мира, д. 367/23	2601,00	611032,12	598230,00	12802,12	0,00
564.	г. Ставрополь, ул. Мира, д. 367/24	4017,00	2379719,00	2329860,00	49859,00	0,00
564.	г. Ставрополь, ул. Мира, д. 367/24	2975,00	303866,50	297500,00	6366,50	0,00
564.	г. Ставрополь, ул. Мира, д. 367/24	3432,00	712613,62	583440,00	12485,62	116688,00
565.	г. Ставрополь, ул. Мира, д. 374	4017,00	2379719,00	2329860,00	49859,00	0,00
565.	г. Ставрополь, ул. Мира, д. 374	2975,00	303866,50	297500,00	6366,50	0,00
566.	г. Ставрополь, ул. Мира, д. 392/76	3432,00	455707,82	446160,00	9547,82	0,00
567.	г. Ставрополь, ул. Мира, д. 400	2975,00	303866,50	297500,00	6366,50	0,00
567.	г. Ставрополь, ул. Мира, д. 400	2601,00	265666,14	260100,00	5566,14	0,00
567.	г. Ставрополь, ул. Мира, д. 400	3425,00	272867,01	267150,00	5717,01	0,00
567.	г. Ставрополь, ул. Мира, д. 400	3432,00	503021,38	411840,00	8813,38	82368,00
568.	г. Ставрополь, ул. Мира, д. 404	4017,00	2379719,00	2329860,00	49859,00	0,00
568.	г. Ставрополь, ул. Мира, д. 404	3432,00	503021,38	411840,00	8813,38	82368,00
568.	г. Ставрополь, ул. Мира, д. 404	3001,00	1305784,32	1278426,00	27358,32	0,00
568.	г. Ставрополь, ул. Мира, д. 404	2975,00	303866,50	297500,00	6366,50	0,00
569.	г. Ставрополь, ул. Мира, д. 426/1	3432,00	503021,38	411840,00	8813,38	82368,00
570.	г. Ставрополь, ул. Мира, д. 426/2	2975,00	303866,50	297500,00	6366,50	0,00
570.	г. Ставрополь, ул. Мира, д. 426/2	3432,00	503021,38	411840,00	8813,38	82368,00
570.	г. Ставрополь, ул. Мира, д. 426/2	2601,00	2417561,87	2366910,00	50651,87	0,00
571.	г. Ставрополь, ул. Мира, д. 426/3	1701,00	295358,24	289170,00	6188,24	0,00
571.	г. Ставрополь, ул. Мира, д. 426/3	3432,00	503021,38	411840,00	8813,38	82368,00
572.	г. Ставрополь, ул. Мира, д. 428	3432,00	503021,38	411840,00	8813,38	82368,00
572.	г. Ставрополь, ул. Мира, д. 428	3001,00	1311914,76	1284428,00	27486,76	0,00
573.	г. Ставрополь, ул. Мира, д. 430	2601,00	2859340,87	2799433,00	59907,87	0,00
574.	г. Ставрополь, ул. Мира, д. 432	3432,00	503021,38	411840,00	8813,38	82368,00
575.	г. Ставрополь, ул. Мира, д. 455	3001,00	1311914,76	1284428,00	27486,76	0,00
575.	г. Ставрополь, ул. Мира, д. 455	2601,00	2417561,87	2366910,00	50651,87	0,00
575.	г. Ставрополь, ул. Мира, д. 455	3432,00	503021,38	411840,00	8813,38	82368,00
575.	г. Ставрополь, ул. Мира, д. 455	4017,00	6564742,08	6427200,00	137542,08	0,00
575.	г. Ставрополь, ул. Мира, д. 455	4879,00	3089714,57	3024980,00	64734,57	0,00
576.	г. Ставрополь, ул. Мира, д. 456а	4017,00	3089714,57	3024980,00	64734,57	0,00
576.	г. Ставрополь, ул. Мира, д. 456а	4879,00	420653,38	411840,00	8813,38	0,00
576.	г. Ставрополь, ул. Мира, д. 456а	2601,00	2417561,87	2366910,00	50651,87	0,00
576.	г. Ставрополь, ул. Мира, д. 456а	3432,00	503021,38	411840,00	8813,38	82368,00
576.	г. Ставрополь, ул. Мира, д. 456а	1701,00	295358,24	289170,00	6188,24	0,00
576.	г. Ставрополь, ул. Мира, д. 456а	3001,00	1311914,76	1284428,00	27486,76	0,00
577.	г. Ставрополь, ул. Мира, д. 456/2	4879,00	3089714,57	3024980,00	64734,57	0,00
577.	г. Ставрополь, ул. Мира, д. 456/2	3432,00	503021,38	411840,00	8813,38	82368,00
578.	г. Ставрополь, ул. Мира, д. 457	3432,00	503021,38	411840,00	8813,38	82368,00
579.	г. Ставрополь, ул. Мира, д. 458/2	3425,00	367320,98	359625,00	7695,98	0,00
580.	г. Ставрополь, ул. Мира, д. 461	3001,00	1103479,70	1080360,00	23119,70	0,00
580.	г. Ставрополь, ул. Мира, д. 461	2975,00	638119,65	624750,00	13369,65	0,00
580.	г. Ставрополь, ул. Мира, д. 461	2601,00	515392,31	504594,00	10798,31	0,00
580.	г. Ставрополь, ул. Мира, д. 461	3432,00	670695,17	549120,00	11751,17	109824,00
581.	г. Ставрополь, ул. Мира, д. 463	3001,00	834964,88	817471,00	17493,88	0,00
581.	г. Ставрополь, ул. Мира, д. 463	2975,00	638119,65	624750,00	13369,65	0,00
581.	г. Ставрополь, ул. Мира, д. 463	2601,00	515392,31	504594,00	10798,31	0,00
581.	г. Ставрополь, ул. Мира, д. 463	3432,00	670695,17	549120,00	11751,17	109824,00
582.	г. Ставрополь, ул. Мира, д. 465	3432,00	670695,17	549120,00	11751,17	109824,00
583.	г. Ставрополь, ул. Мира, д. 469	4017,00	2666926,47	2611050,00	55876,47	0,00
583.	г. Ставрополь, ул. Мира, д. 469	3432,00	670695,17	549120,00	11751,17	109824,00
583.	г. Ставрополь, ул. Мира, д. 469	2601,00	531332,28	520200,00	11132,28	0,00
584.	г. Ставрополь, ул. Мира, д. 473	2975,00	954140,81	934150,00	19990,81	0,00
584.	г. Ставрополь, ул. Мира, д. 473	3432,00	461102,93	377520,00	8078,93	75504,00
584.	г. Ставрополь, ул. Мира, д. 473	4017,00	1969422,62	1928160,00	41262,62	0,00
585.	г. Ставрополь, ул. М.Морозова, д. 1А	3432,00	461102,93	377520,00	8078,93	75504,00
586.	г. Ставрополь, ул. М.Морозова, д. 3	3425,00	367320,98	359625,00	7695,98	0,00
586.	г. Ставрополь, ул. М.Морозова, д. 3	3432,00	670695,17	549120,00	11751,17	109824,00
587.	г. Ставрополь, ул. М.Морозова, д. 7а	3432,00	670695,17	549120,00	11751,17	109824,00
588.	г. Ставрополь, ул. М.Морозова, д. 10	3432,00	461102,93	377520,00	8078,93	75504,00
589.	г. Ставрополь, ул. М.Морозова, д. 14	4017,00	2666926,47	2611050,00	55876,47	0,00
589.	г. Ставрополь, ул. М.Морозова, д. 14	3425,00	391809,04	383600,00	8209,04	0,00
590.	г. Ставрополь, ул. М.Морозова, д. 16А	2975,00	954140,81	934150,00	19990,81	0,00
590.	г. Ставрополь, ул. М.Морозова, д. 16А	2601,00	531332,28	520200,00	11132,28	0,00



1	2	3	4	5	6	7
591.	г. Ставрополь, ул. М.Морозова, д. 17Б	3001,00	613044,28	600200,00	12844,28	0,00
591.	г. Ставрополь, ул. М.Морозова, д. 17Б	4879,00	3089714,57	3024980,00	64734,57	0,00
592.	г. Ставрополь, ул. М.Морозова, д. 30	4879,00	697677,48	683060,00	14617,48	0,00
593.	г. Ставрополь, ул. М.Морозова, д. 30А	4017,00	1969422,62	1928160,00	41262,62	0,00
593.	г. Ставрополь, ул. М.Морозова, д. 30А	2601,00	531332,28	520200,00	11132,28	0,00
593.	г. Ставрополь, ул. М.Морозова, д. 30А	2975,00	349446,48	342125,00	7321,48	0,00
593.	г. Ставрополь, ул. М.Морозова, д. 30А	3432,00	544939,82	446160,00	9547,82	89232,00
593.	г. Ставрополь, ул. М.Морозова, д. 30А	1701,00	295358,24	289170,00	6188,24	0,00
594.	г. Ставрополь, ул. М.Морозова, д. 46	3432,00	544939,82	446160,00	9547,82	89232,00
594.	г. Ставрополь, ул. М.Морозова, д. 46	1701,00	295358,24	289170,00	6188,24	0,00
594.	г. Ставрополь, ул. М.Морозова, д. 46	2601,00	531332,28	520200,00	11132,28	0,00
594.	г. Ставрополь, ул. М.Морозова, д. 46	4017,00	2666926,47	2611050,00	55876,47	0,00
595.	г. Ставрополь, ул. М.Морозова, д. 49	3001,00	2758699,26	2700900,00	57799,26	0,00
596.	г. Ставрополь, ул. М.Морозова, д. 50	1701,00	677586,55	663390,00	14196,55	0,00
596.	г. Ставрополь, ул. М.Морозова, д. 50	2601,00	1631190,10	1597014,00	34176,10	0,00
596.	г. Ставрополь, ул. М.Морозова, д. 50	3001,00	2758699,26	2700900,00	57799,26	0,00
596.	г. Ставрополь, ул. М.Морозова, д. 50	3432,00	544939,82	446160,00	9547,82	89232,00
597.	г. Ставрополь, ул. М.Морозова, д. 51	4017,00	2666926,47	2611050,00	55876,47	0,00
597.	г. Ставрополь, ул. М.Морозова, д. 51	3432,00	544939,82	446160,00	9547,82	89232,00
598.	г. Ставрополь, ул. М.Морозова, д. 54	3432,00	754532,06	617760,00	13220,06	123552,00
598.	г. Ставрополь, ул. М.Морозова, д. 54	2975,00	1865740,31	1826650,00	39090,31	0,00
598.	г. Ставрополь, ул. М.Морозова, д. 54	3425,00	349829,50	342500,00	7329,50	0,00
598.	г. Ставрополь, ул. М.Морозова, д. 54	2601,00	1631190,10	1597014,00	34176,10	0,00
598.	г. Ставрополь, ул. М.Морозова, д. 54	4879,00	5232581,13	5122950,00	109631,13	0,00
599.	г. Ставрополь, ул. М.Морозова, д. 54А	2601,00	1631190,10	1597014,00	34176,10	0,00
599.	г. Ставрополь, ул. М.Морозова, д. 54А	3432,00	754532,06	617760,00	13220,06	123552,00
599.	г. Ставрополь, ул. М.Морозова, д. 54А	3001,00	2758699,26	2700900,00	57799,26	0,00
599.	г. Ставрополь, ул. М.Морозова, д. 54А	4879,00	5232581,13	5122950,00	109631,13	0,00
599.	г. Ставрополь, ул. М.Морозова, д. 54А	2975,00	1306625,95	1279250,00	27375,95	0,00
599.	г. Ставрополь, ул. М.Морозова, д. 54А	4017,00	8821372,17	8636550,00	184822,17	0,00
600.	г. Ставрополь, ул. М.Морозова, д. 55	3432,00	628776,72	514800,00	11016,72	102960,00
601.	г. Ставрополь, ул. М.Морозова, д. 56	1701,00	1216180,98	1190700,00	25480,98	0,00
601.	г. Ставрополь, ул. М.Морозова, д. 56	2601,00	1631190,10	1597014,00	34176,10	0,00
601.	г. Ставрополь, ул. М.Морозова, д. 56	4017,00	6975038,46	6828900,00	146138,46	0,00
601.	г. Ставрополь, ул. М.Морозова, д. 56	3432,00	628776,72	514800,00	11016,72	102960,00
602.	г. Ставрополь, ул. М.Морозова, д. 59	4879,00	5232581,13	5122950,00	109631,13	0,00
602.	г. Ставрополь, ул. М.Морозова, д. 59	3432,00	628776,72	514800,00	11016,72	102960,00
602.	г. Ставрополь, ул. М.Морозова, д. 59	4017,00	4718408,37	4619550,00	98858,37	0,00
602.	г. Ставрополь, ул. М.Морозова, д. 59	1701,00	1216180,98	1190700,00	25480,98	0,00
602.	г. Ставрополь, ул. М.Морозова, д. 59	3001,00	2758699,26	2700900,00	57799,26	0,00
603.	г. Ставрополь, ул. М.Морозова, д. 66	4017,00	4718408,37	4619550,00	98858,37	0,00
603.	г. Ставрополь, ул. М.Морозова, д. 66	4879,00	5232581,13	5122950,00	109631,13	0,00
603.	г. Ставрополь, ул. М.Морозова, д. 66	2601,00	1631190,10	1597014,00	34176,10	0,00
603.	г. Ставрополь, ул. М.Морозова, д. 66	2601,00/432523,00	2460841,66	2409283,00	51558,66	0,00
603.	г. Ставрополь, ул. М.Морозова, д. 66	3432,00	628776,72	514800,00	11016,72	102960,00
603.	г. Ставрополь, ул. М.Морозова, д. 66	1701,00	1216180,98	1190700,00	25480,98	0,00
603.	г. Ставрополь, ул. М.Морозова, д. 66	3001,00	2758699,26	2700900,00	57799,26	0,00
604.	г. Ставрополь, ул. М.Морозова, д. 66а	2975,00	364639,80	357000,00	7639,80	0,00
604.	г. Ставрополь, ул. М.Морозова, д. 66а	2601,00	318799,37	312120,00	6679,37	0,00
604.	г. Ставрополь, ул. М.Морозова, д. 66а	3432,00	628776,72	514800,00	11016,72	102960,00
604.	г. Ставрополь, ул. М.Морозова, д. 66а	4017,00	4718408,37	4619550,00	98858,37	0,00
605.	г. Ставрополь, ул. М.Морозова, д. 90	4017,00	2379719,00	2329860,00	49859,00	0,00
605.	г. Ставрополь, ул. М.Морозова, д. 90	3432,00	628776,72	514800,00	11016,72	102960,00
605.	г. Ставрополь, ул. М.Морозова, д. 90	1701,00	1216180,98	1190700,00	25480,98	0,00
606.	г. Ставрополь, ул. М.Морозова, д. 94	4879,00	3513304,47	3439695,00	73609,47	0,00
607.	г. Ставрополь, ул. М.Морозова, д. 96	3432,00	628776,72	514800,00	11016,72	102960,00
608.	г. Ставрополь, ул. М.Морозова, д. 100	3432,00	628776,72	514800,00	11016,72	102960,00
608.	г. Ставрополь, ул. М.Морозова, д. 100	4017,00	4718408,37	4619550,00	98858,37	0,00
609.	г. Ставрополь, ул. М.Морозова, д. 103	3432,00	544939,82	446160,00	9547,82	89232,00
610.	г. Ставрополь, ул. М.Морозова, д. 106	3432,00	544939,82	446160,00	9547,82	89232,00
611.	г. Ставрополь, ул. Московская, д. 47	3432,00	544939,82	446160,00	9547,82	89232,00
612.	г. Ставрополь, ул. Московская, д. 49	3432,00	544939,82	446160,00	9547,82	89232,00
613.	г. Ставрополь, ул. Объездная, д. 1а	4017,00	4718408,37	4619550,00	98858,37	0,00
614.	г. Ставрополь, ул. Объездная, д. 3	4017,00	4718408,37	4619550,00	98858,37	0,00
614.	г. Ставрополь, ул. Объездная, д. 3	3001,00	950218,63	930310,00	19908,63	0,00
615.	г. Ставрополь, ул. Объездная, д. 3/1	4017,00	4718408,37	4619550,00	98858,37	0,00
615.	г. Ставрополь, ул. Объездная, д. 3/1	3001,00	950218,63	930310,00	19908,63	0,00
615.	г. Ставрополь, ул. Объездная, д. 3/1	3432,00	544939,82	446160,00	9547,82	89232,00
616.	г. Ставрополь, ул. Объездная, д. 9	3432,00	544939,82	446160,00	9547,82	89232,00
617.	г. Ставрополь, ул. Объездная, д. 13	3432,00	544939,82	446160,00	9547,82	89232,00
618.	г. Ставрополь, просп. Октябрьской Революции, д. 5	2975,00	334253,15	327250,00	7003,15	0,00
618.	г. Ставрополь, просп. Октябрьской Революции, д. 5	2601,00	292232,75	286110,00	6122,75	0,00
619.	г. Ставрополь, просп. Октябрьской Революции, д. 20	3432,00	544939,82	446160,00	9547,82	89232,00
619.	г. Ставрополь, просп. Октябрьской Революции, д. 20	3425,00	244880,65	239750,00	5130,65	0,00
620.	г. Ставрополь, просп. Октябрьской Революции, д. 26	3432,00	544939,82	446160,00	9547,82	89232,00
621.	г. Ставрополь, просп. Октябрьской Революции, д. 34	3425,00	244880,65	239750,00	5130,65	0,00
621.	г. Ставрополь, просп. Октябрьской Революции, д. 34	2975,00	334253,15	327250,00	7003,15	0,00
622.	г. Ставрополь, просп. Октябрьской Революции, д. 41	3432,00	544939,82	446160,00	9547,82	89232,00
623.	г. Ставрополь, ул. Орджоникидзе, д. 1	1701,00	295358,24	289170,00	6188,24	0,00
623.	г. Ставрополь, ул. Орджоникидзе, д. 1	3432,00	544939,82	446160,00	9547,82	89232,00
623.	г. Ставрополь, ул. Орджоникидзе, д. 1	4017,00	4718408,37	4619550,00	98858,37	0,00
624.	г. Ставрополь, ул. Орджоникидзе, д. 1а	3432,00	544939,82	446160,00	9547,82	89232,00
625.	г. Ставрополь, ул. Орджоникидзе, д. 2а	3432,00	544939,82	446160,00	9547,82	89232,00
625.	г. Ставрополь, ул. Орджоникидзе, д. 2а	2601,00	292232,75	286110,00	6122,75	0,00
625.	г. Ставрополь, ул. Орджоникидзе, д. 2а	1701,00	295358,24	289170,00	6188,24	0,00
625.	г. Ставрополь, ул. Орджоникидзе, д. 2а	3001,00	950218,63	930310,00	19908,63	0,00
625.	г. Ставрополь, ул. Орджоникидзе, д. 2а	4017,00	2256630,09	2209350,00	47280,09	0,00
626.	г. Ставрополь, ул. Орджоникидзе, д. 29	3432,00	544939,82	446160,00	9547,82	89232,00
627.	г. Ставрополь, ул. Орджоникидзе, д. 42	3425,00	244880,65	239750,00	5130,65	0,00
627.	г. Ставрополь, ул. Орджоникидзе, д. 42	1701,00	295358,24	289170,00	6188,24	0,00
628.	г. Ставрополь, ул. Орджоникидзе, д. 46	2975,00	334253,15	327250,00	7003,15	0,00
628.	г. Ставрополь, ул. Орджоникидзе, д. 46	2601,00	557898,89	546210,00	11688,89	0,00
629.	г. Ставрополь, ул. Орджоникидзе, д. 49	3432,00	293429,14	240240,00	5141,14	48048,00
630.	г. Ставрополь, ул. Орджоникидзе, д. 60	3425,00	349829,50	342500,00	7329,50	0,00
630.	г. Ставрополь, ул. Орджоникидзе, д. 60	1701,00	295358,24	289170,00	6188,24	0,00
631.	г. Ставрополь, ул. Осетинская, д. 8	3432,00	544939,82	446160,00	9547,82	89232,00
631.	г. Ставрополь, ул. Осетинская, д. 8	3425,00	244880,65	239750,00	5130,65	0,00
632.	г. Ставрополь, ул. Осетинская, д. 10	3432,00	544939,82	446160,00	9547,82	89232,00
632.	г. Ставрополь, ул. Осетинская, д. 10	3425,00	244880,65	239750,00	5130,65	0,00

1	2	3	4	5	6	7
633.	г. Ставрополь, ул. Осетинская, д. 12	4017,00	4718408,37	4619550,00	98858,37	0,00
633.	г. Ставрополь, ул. Осетинская, д. 12	3425,00	384812,45	376750,00	8062,45	0,00
634.	г. Ставрополь, ул. Осетинская, д. 14	3432,00	544939,82	446160,00	9547,82	89232,00
634.	г. Ставрополь, ул. Осетинская, д. 14	66141,00	67556,42	66141,00	1415,42	0,00
635.	г. Ставрополь, ул. Партизанская, д. 8А	3432,00	544939,82	446160,00	9547,82	89232,00
636.	г. Ставрополь, пр. Передовой, д. 1	3432,00	544939,82	446160,00	9547,82	89232,00
636.	г. Ставрополь, пр. Передовой, д. 1	2975,00	334253,15	327250,00	7003,15	0,00
637.	г. Ставрополь, пр. Передовой, д. 2	3432,00	544939,82	446160,00	9547,82	89232,00
637.	г. Ставрополь, пр. Передовой, д. 2	2601,00	292232,75	286110,00	6122,75	0,00
638.	г. Ставрополь, пр. Передовой, д. 3	2975,00	334253,15	327250,00	7003,15	0,00
638.	г. Ставрополь, пр. Передовой, д. 3	3432,00	544939,82	446160,00	9547,82	89232,00
638.	г. Ставрополь, пр. Передовой, д. 3	2601,00	292232,75	286110,00	6122,75	0,00
638.	г. Ставрополь, пр. Передовой, д. 3	3001,00	4076744,46	3991330,00	85414,46	0,00
639.	г. Ставрополь, пр. Передовой, д. 6	3432,00	544939,82	446160,00	9547,82	89232,00
640.	г. Ставрополь, пр. Передовой, д. 7	3425,00	384812,45	376750,00	8062,45	0,00
640.	г. Ставрополь, пр. Передовой, д. 7	3432,00	544939,82	446160,00	9547,82	89232,00
641.	г. Ставрополь, пр. Передовой, д. 9	3432,00	544939,82	446160,00	9547,82	89232,00
642.	г. Ставрополь, пр. Передовой, д. 10	3432,00	544939,82	446160,00	9547,82	89232,00
643.	г. Ставрополь, пр. Передовой, д. 11	3432,00	544939,82	446160,00	9547,82	89232,00
644.	г. Ставрополь, ул. Пионерская, д. 39	3432,00	544939,82	446160,00	9547,82	89232,00
645.	г. Ставрополь, ул. Пирогова, д. 56	2601,00	292232,75	286110,00	6122,75	0,00
645.	г. Ставрополь, ул. Пирогова, д. 56	3001,00	4076744,46	3991330,00	85414,46	0,00
645.	г. Ставрополь, ул. Пирогова, д. 56	3432,00	544939,82	446160,00	9547,82	89232,00
645.	г. Ставрополь, ул. Пирогова, д. 56	1701,00	1737401,40	1701000,00	36401,40	0,00
645.	г. Ставрополь, ул. Пирогова, д. 56	4017,00	2256630,09	2209350,00	47280,09	0,00
645.	г. Ставрополь, ул. Пирогова, д. 56	4879,00	5232581,13	5122950,00	109631,13	0,00
646.	г. Ставрополь, ул. Пирогова, д. 62/3	2601,00	292232,75	286110,00	6122,75	0,00
646.	г. Ставрополь, ул. Пирогова, д. 62/3	3001,00	4076744,46	3991330,00	85414,46	0,00
646.	г. Ставрополь, ул. Пирогова, д. 62/3	3432,00	544939,82	446160,00	9547,82	89232,00
646.	г. Ставрополь, ул. Пирогова, д. 62/3	1701,00	1737401,40	1701000,00	36401,40	0,00
646.	г. Ставрополь, ул. Пирогова, д. 62/3	4017,00	2256630,09	2209350,00	47280,09	0,00
646.	г. Ставрополь, ул. Пирогова, д. 62/3	4879,00	5232581,13	5122950,00	109631,13	0,00
647.	г. Ставрополь, ул. Пржевальского, д. 2/2	4017,00	2256630,09	2209350,00	47280,09	0,00
647.	г. Ставрополь, ул. Пржевальского, д. 2/2	2601,00	292232,75	286110,00	6122,75	0,00
647.	г. Ставрополь, ул. Пржевальского, д. 2/2	3432,00	544939,82	446160,00	9547,82	89232,00
648.	г. Ставрополь, ул. Пржевальского, д. 5	3432,00	544939,82	446160,00	9547,82	89232,00
648.	г. Ставрополь, ул. Пржевальского, д. 5	3425,00	244880,65	239750,00	5130,65	0,00
649.	г. Ставрополь, ул. Пржевальского, д. 10	3432,00	544939,82	446160,00	9547,82	89232,00
649.	г. Ставрополь, ул. Пржевальского, д. 10	3425,00	244880,65	239750,00	5130,65	0,00
650.	г. Ставрополь, ул. Пржевальского, д. 11/1	3432,00	544939,82	446160,00	9547,82	89232,00
651.	г. Ставрополь, ул. Пржевальского, д. 19	2601,00	292232,75	286110,00	6122,75	0,00
651.	г. Ставрополь, ул. Пржевальского, д. 19	1701,00	4169763,36	4082400,00	87363,36	0,00
651.	г. Ставрополь, ул. Пржевальского, д. 19	3432,00	544939,82	446160,00	9547,82	89232,00
651.	г. Ставрополь, ул. Пржевальского, д. 19	4879,00	5232581,13	5122950,00	109631,13	0,00
651.	г. Ставрополь, ул. Пржевальского, д. 19	4017,00	2256630,09	2209350,00	47280,09	0,00
652.	г. Ставрополь, ул. Пригородная, д. 56	3432,00	544939,82	446160,00	9547,82	89232,00
653.	г. Ставрополь, ул. Пригородная, д. 167	1701,00	2606102,10	2551500,00	54602,10	0,00
653.	г. Ставрополь, ул. Пригородная, д. 167	3432,00	544939,82	446160,00	9547,82	89232,00
654.	г. Ставрополь, ул. Пушкина, д. 3	5715,00	3502380,60	3429000,00	73380,60	0,00
654.	г. Ставрополь, ул. Пушкина, д. 3	2601,00	292232,75	286110,00	6122,75	0,00
654.	г. Ставрополь, ул. Пушкина, д. 3	3001,00	4076744,46	3991330,00	85414,46	0,00
654.	г. Ставрополь, ул. Пушкина, д. 3	3432,00	544939,82	446160,00	9547,82	89232,00
654.	г. Ставрополь, ул. Пушкина, д. 3	1701,00	295358,24	289170,00	6188,24	0,00
655.	г. Ставрополь, ул. Пушкина, д. 3А	5715,00	6129166,05	6000750,00	128416,05	0,00
655.	г. Ставрополь, ул. Пушкина, д. 3А	4017,00	2256630,09	2209350,00	47280,09	0,00
655.	г. Ставрополь, ул. Пушкина, д. 3А	3432,00	544939,82	446160,00	9547,82	89232,00
656.	г. Ставрополь, ул. Пушкина, д. 20	2601,00	292232,75	286110,00	6122,75	0,00
656.	г. Ставрополь, ул. Пушкина, д. 20	3001,00	4076744,46	3991330,00	85414,46	0,00
656.	г. Ставрополь, ул. Пушкина, д. 20	3432,00	544939,82	446160,00	9547,82	89232,00
656.	г. Ставрополь, ул. Пушкина, д. 20	1701,00	295358,24	289170,00	6188,24	0,00
656.	г. Ставрополь, ул. Пушкина, д. 20	4017,00	2256630,09	2209350,00	47280,09	0,00
657.	г. Ставрополь, ул. Пушкина, д. 27	4017,00	2256630,09	2209350,00	47280,09	0,00
657.	г. Ставрополь, ул. Пушкина, д. 27	3425,00	244880,65	239750,00	5130,65	0,00
658.	г. Ставрополь, ул. Пушкина, д. 73	4017,00	2256630,09	2209350,00	47280,09	0,00
658.	г. Ставрополь, ул. Пушкина, д. 73	3432,00	544939,82	446160,00	9547,82	89232,00
658.	г. Ставрополь, ул. Пушкина, д. 73	2975,00	1975132,25	1933750,00	41382,25	0,00
658.	г. Ставрополь, ул. Пушкина, д. 73	3001,00	2452177,12	2400800,00	51377,12	0,00
658.	г. Ставрополь, ул. Пушкина, д. 73	1701,00	4169763,36	4082400,00	87363,36	0,00
659.	г. Ставрополь, пер. Расковой, д. 1	4017,00	2256630,09	2209350,00	47280,09	0,00
659.	г. Ставрополь, пер. Расковой, д. 1	3432,00	544939,82	446160,00	9547,82	89232,00
659.	г. Ставрополь, пер. Расковой, д. 1	2975,00	1975132,25	1933750,00	41382,25	0,00
659.	г. Ставрополь, пер. Расковой, д. 1	3001,00	4076744,46	3991330,00	85414,46	0,00
660.	г. Ставрополь, ул. Репина, д. 75	3425,00	244880,65	239750,00	5130,65	0,00
661.	г. Ставрополь, ул. Репина, д. 75а	3425,00	244880,65	239750,00	5130,65	0,00
662.	г. Ставрополь, ул. Репина, д. 198	4879,00	5232581,13	5122950,00	109631,13	0,00
662.	г. Ставрополь, ул. Репина, д. 198	4017,00	2256630,09	2209350,00	47280,09	0,00
662.	г. Ставрополь, ул. Репина, д. 198	2601,00	292232,75	286110,00	6122,75	0,00
662.	г. Ставрополь, ул. Репина, д. 198	2975,00	1975132,25	1933750,00	41382,25	0,00
662.	г. Ставрополь, ул. Репина, д. 198	3001,00	4076744,46	3991330,00	85414,46	0,00
662.	г. Ставрополь, ул. Репина, д. 198	1701,00	4169763,36	4082400,00	87363,36	0,00
663.	г. Ставрополь, ул. Роз, д. 8	3001,00	4076744,46	3991330,00	85414,46	0,00
663.	г. Ставрополь, ул. Роз, д. 8	1701,00	4169763,36	4082400,00	87363,36	0,00
663.	г. Ставрополь, ул. Роз, д. 8	3432,00	544939,82	446160,00	9547,82	89232,00
664.	г. Ставрополь, ул. Р.Люксембург, д. 1А	4879,00	5232581,13	5122950,00	109631,13	0,00
665.	г. Ставрополь, ул. Р.Люксембург, д. 3	4017,00	2256630,09	2209350,00	47280,09	0,00
665.	г. Ставрополь, ул. Р.Люксембург, д. 3	2601,00	292232,75	286110,00	6122,75	0,00
665.	г. Ставрополь, ул. Р.Люксембург, д. 3	3001,00	4076744,46	3991330,00	85414,46	0,00
665.	г. Ставрополь, ул. Р.Люксембург, д. 3	1701,00	4169763,36	4082400,00	87363,36	0,00
665.	г. Ставрополь, ул. Р.Люксембург, д. 3	3432,00	544939,82	446160,00	9547,82	89232,00
666.	г. Ставрополь, ул. Р.Люксембург, д. 31	3425,00	244880,65	239750,00	5130,65	0,00
667.	г. Ставрополь, ул. Р.Люксембург, д. 31а	2975,00	1975132,25	1933750,00	41382,25	0,00
667.	г. Ставрополь, ул. Р.Люксембург, д. 31а	3425,00	244880,65	239750,00	5130,65	0,00
668.	г. Ставрополь, ул. Р.Люксембург, д. 63	4017,00	2256630,09	2209350,00	47280,09	0,00
668.	г. Ставрополь, ул. Р.Люксембург, д. 63	3001,00	4076744,46	3991330,00	85414,46	0,00
668.	г. Ставрополь, ул. Р.Люксембург, д. 63	2975,00	1975132,25	1933750,00	41382,25	0,00
669.	г. Ставрополь, ул. Селекционная станция, д. 2	1701,00	4169763,36	4082400,00	87363,36	0,00
669.	г. Ставрополь, ул. Селекционная станция, д. 2	3432,00	544939,82	446160,00	9547,82	89232,00
670.	г. Ставрополь, ул. Селекционная станция, д. 3	3432,00	544939,82	446160,00	9547,82	89232,00
671.	г. Ставрополь, ул. Селекционная станция, д. 4	3432,00	544939,82	446160,00	9547,82	89232,00











1	2	3	4	5	6	7
780.	г. Ставрополь, ул. Шпаковская, д. 82/2	2601,00/432523,00	2460841,66	2409283,00	51558,66	0,00
780.	г. Ставрополь, ул. Шпаковская, д. 82/2	2601,00	292232,75	286110,00	6122,75	0,00
780.	г. Ставрополь, ул. Шпаковская, д. 82/2	2975,00	303866,50	297500,00	6366,50	0,00
780.	г. Ставрополь, ул. Шпаковская, д. 82/2	1701,00	4169763,36	4082400,00	87363,36	0,00
780.	г. Ставрополь, ул. Шпаковская, д. 82/2	3001,00	2654481,73	2598866,00	55615,73	0,00
781.	г. Ставрополь, ул. Шпаковская, д. 82/3	3432,00	544939,82	446160,00	9547,82	89232,00
782.	г. Ставрополь, ул. Шпаковская, д. 84	2975,00	303866,50	297500,00	6366,50	0,00
782.	г. Ставрополь, ул. Шпаковская, д. 84	3432,00	544939,82	446160,00	9547,82	89232,00
782.	г. Ставрополь, ул. Шпаковская, д. 84	3001,00	2654481,73	2598866,00	55615,73	0,00
782.	г. Ставрополь, ул. Шпаковская, д. 84	2601,00	292232,75	286110,00	6122,75	0,00
782.	г. Ставрополь, ул. Шпаковская, д. 84	4017,00	287207,47	281190,00	6017,47	0,00
783.	г. Ставрополь, ул. Шпаковская, д. 84/2	3432,00	754532,06	617760,00	13220,06	123552,00
784.	г. Ставрополь, ул. Шпаковская, д. 84/3	3432,00	544939,82	446160,00	9547,82	89232,00
785.	г. Ставрополь, ул. Шпаковская, д. 86/2	3432,00	712613,62	583440,00	12485,62	116688,00
785.	г. Ставрополь, ул. Шпаковская, д. 86/2	3001,00	2654481,73	2598866,00	55615,73	0,00
785.	г. Ставрополь, ул. Шпаковская, д. 86/2	2601,00	292232,75	286110,00	6122,75	0,00
785.	г. Ставрополь, ул. Шпаковская, д. 86/2	2975,00	303866,50	297500,00	6366,50	0,00
786.	г. Ставрополь, ул. Шпаковская, д. 86/3	3001,00	3174254,93	2598866,00	55615,73	519773,20
786.	г. Ставрополь, ул. Шпаковская, д. 86/3	2601,00	292232,75	286110,00	6122,75	0,00
786.	г. Ставрополь, ул. Шпаковская, д. 86/3	2975,00	363366,50	297500,00	6366,50	59500,00
786.	г. Ставрополь, ул. Шпаковская, д. 86/3	2601,00/432523,00	2942698,26	2409283,00	51558,66	481856,60
786.	г. Ставрополь, ул. Шпаковская, д. 86/3	3432,00	754532,06	617760,00	13220,06	123552,00
787.	г. Ставрополь, ул. Шпаковская, д. 90/1	2975,00	303866,50	297500,00	6366,50	0,00
787.	г. Ставрополь, ул. Шпаковская, д. 90/1	3432,00	754532,06	617760,00	13220,06	123552,00
788.	г. Ставрополь, ул. Шпаковская, д. 92/1	3432,00	754532,06	617760,00	13220,06	123552,00
788.	г. Ставрополь, ул. Шпаковская, д. 92/1	2975,00	303866,50	297500,00	6366,50	0,00
788.	г. Ставрополь, ул. Шпаковская, д. 92/1	3001,00	3174254,93	2598866,00	55615,73	519773,20
789.	г. Ставрополь, ул. Шпаковская, д. 92/2	3432,00	754532,06	617760,00	13220,06	123552,00
789.	г. Ставрополь, ул. Шпаковская, д. 92/2	2975,00	303866,50	297500,00	6366,50	0,00
789.	г. Ставрополь, ул. Шпаковская, д. 92/2	3001,00	2654481,73	2598866,00	55615,73	0,00
790.	г. Ставрополь, ул. Шпаковская, д. 92/3	3432,00	754532,06	617760,00	13220,06	123552,00
790.	г. Ставрополь, ул. Шпаковская, д. 92/3	2975,00	303866,50	297500,00	6366,50	0,00
790.	г. Ставрополь, ул. Шпаковская, д. 92/3	3001,00	2654481,73	2598866,00	55615,73	0,00
791.	г. Ставрополь, ул. Шпаковская, д. 94/1	3432,00	754532,06	617760,00	13220,06	123552,00
791.	г. Ставрополь, ул. Шпаковская, д. 94/1	2975,00	303866,50	297500,00	6366,50	0,00
791.	г. Ставрополь, ул. Шпаковская, д. 94/1	3001,00	2654481,73	2598866,00	55615,73	0,00
792.	г. Ставрополь, ул. Шпаковская, д. 94/3	3432,00	754532,06	617760,00	13220,06	123552,00
792.	г. Ставрополь, ул. Шпаковская, д. 94/3	2975,00	303866,50	297500,00	6366,50	0,00
792.	г. Ставрополь, ул. Шпаковская, д. 94/3	3001,00	2654481,73	2598866,00	55615,73	0,00
793.	г. Ставрополь, ул. Шпаковская, д. 94/4	3432,00	754532,06	617760,00	13220,06	123552,00
793.	г. Ставрополь, ул. Шпаковская, д. 94/4	2975,00	303866,50	297500,00	6366,50	0,00
793.	г. Ставрополь, ул. Шпаковская, д. 94/4	3001,00	2654481,73	2598866,00	55615,73	0,00
794.	г. Ставрополь, ул. Шпаковская, д. 105	3432,00	880287,41	720720,00	15423,41	144144,00
795.	г. Ставрополь, ул. Шпаковская, д. 107	3432,00	880287,41	720720,00	15423,41	144144,00
796.	г. Ставрополь, пр. Энгельса, д. 2	3432,00	880287,41	720720,00	15423,41	144144,00
797.	г. Ставрополь, пр. Энгельса, д. 6	2975,00	880287,41	720720,00	15423,41	0,00
798.	г. Ставрополь, пр. Энгельса, д. 8	3432,00	880287,41	720720,00	15423,41	144144,00
799.	г. Ставрополь, пр. Энгельса, д. 9	3432,00	880287,41	720720,00	15423,41	144144,00
800.	г. Ставрополь, пр. Энгельса, д. 10	3432,00	880287,41	720720,00	15423,41	144144,00
801.	г. Ставрополь, пр. Энгельса, д. 13	3432,00	880287,41	720720,00	15423,41	144144,00
802.	г. Ставрополь, пр. Энгельса, д. 16	3432,00	880287,41	720720,00	15423,41	144144,00
803.	г. Ставрополь, пр. Энгельса, д. 17	3432,00	880287,41	720720,00	15423,41	144144,00
804.	г. Ставрополь, пр. Энгельса, д. 18	3432,00	880287,41	720720,00	15423,41	144144,00
805.	г. Ставрополь, пр. Энгельса, д. 19	3432,00	880287,41	720720,00	15423,41	144144,00
806.	г. Ставрополь, пр. Энгельса, д. 21	3432,00	880287,41	720720,00	15423,41	144144,00
807.	г. Ставрополь, пр. Энгельса, д. 22	3432,00	880287,41	720720,00	15423,41	144144,00
808.	г. Ставрополь, пр. Энгельса, д. 23	3432,00	880287,41	720720,00	15423,41	144144,00
809.	г. Ставрополь, пр. Энгельса, д. 25	3432,00	880287,41	720720,00	15423,41	144144,00
810.	г. Ставрополь, пр. Энгельса, д. 26	2601,00	880287,41	720720,00	15423,41	0,00
811.	г. Ставрополь, пр. Энгельса, д. 28	3432,00	880287,41	720720,00	15423,41	144144,00
812.	г. Ставрополь, просп. Юности, д. 4	4879,00	880287,41	720720,00	15423,41	0,00
812.	г. Ставрополь, просп. Юности, д. 4	1701,00	880287,41	720720,00	15423,41	0,00
813.	г. Ставрополь, просп. Юности, д. 4а	2047,00	880287,41	720720,00	15423,41	0,00
813.	г. Ставрополь, просп. Юности, д. 4а	2601,00	880287,41	720720,00	15423,41	0,00
814.	г. Ставрополь, просп. Юности, д. 8	3432,00	880287,41	720720,00	15423,41	144144,00
814.	г. Ставрополь, просп. Юности, д. 8	2047,00	880287,41	720720,00	15423,41	0,00
815.	г. Ставрополь, просп. Юности, д. 9	4879,00	880287,41	720720,00	15423,41	0,00
816.	г. Ставрополь, просп. Юности, д. 10	3432,00	880287,41	720720,00	15423,41	144144,00
816.	г. Ставрополь, просп. Юности, д. 10	2047,00	880287,41	720720,00	15423,41	0,00
817.	г. Ставрополь, просп. Юности, д. 11	4879,00	880287,41	720720,00	15423,41	0,00
818.	г. Ставрополь, просп. Юности, д. 14	3432,00	880287,41	720720,00	15423,41	144144,00
819.	г. Ставрополь, просп. Юности, д. 16	3432,00	880287,41	720720,00	15423,41	144144,00
820.	г. Ставрополь, просп. Юности, д. 18	3432,00	880287,41	720720,00	15423,41	144144,00
821.	г. Ставрополь, просп. Юности, д. 24	2975,00	880287,41	720720,00	15423,41	0,00
822.	г. Ставрополь, просп. Юности, д. 24/2	3432,00	880287,41	720720,00	15423,41	144144,00
822.	г. Ставрополь, просп. Юности, д. 24/2	3001,00	2654481,73	2598866,00	55615,73	0,00
822.	г. Ставрополь, просп. Юности, д. 24/2	1701,00	4169763,36	4082400,00	87363,36	0,00
822.	г. Ставрополь, просп. Юности, д. 24/2	4879,00	2990046,36	2927400,00	62646,36	0,00
822.	г. Ставрополь, просп. Юности, д. 24/2	2047,00	1777184,93	1739950,00	37234,93	0,00
823.	г. Ставрополь, просп. Юности, д. 26/2	1701,00	4169763,36	4082400,00	87363,36	0,00
823.	г. Ставрополь, просп. Юности, д. 26/2	4879,00	2990046,36	2927400,00	62646,36	0,00
823.	г. Ставрополь, просп. Юности, д. 26/2	2047,00	1777184,93	1739950,00	37234,93	0,00
823.	г. Ставрополь, просп. Юности, д. 26/2	3432,00	880287,41	720720,00	15423,41	144144,00
823.	г. Ставрополь, просп. Юности, д. 26/2	2601,00	292232,75	286110,00	6122,75	0,00
823.	г. Ставрополь, просп. Юности, д. 26/2	2601,00/432523,00	2942698,26	2409283,00	51558,66	481856,60
824.	г. Ставрополь, просп. Юности, д. 28/1	2601,00	292232,75	286110,00	6122,75	0,00
824.	г. Ставрополь, просп. Юности, д. 28/1	2047,00	1777184,93	1739950,00	37234,93	0,00
824.	г. Ставрополь, просп. Юности, д. 28/1	3001,00	2654481,73	2598866,00	55615,73	0,00
825.	г. Ставрополь, ул. Ясеновская, д. 5	3432,00	670695,17	549120,00	11751,17	109824,00
826.	г. Ставрополь, ул. Ясеновская, д. 33А	3425,00	559727,20	548000,00	11727,20	0,00
827.	г. Ставрополь, ул. Ясеновская, д. 56	3432,00	670695,17	549120,00	11751,17	109824,00
Итого 2025 год		-	2787728878,84	2657560974,99	56871804,86	71710514,98
Итого		-	3552820522,71	3374929292,27	72223486,85	104082159,58

Таблица 3

**ПЛАНИРУЕМЫЕ ПОКАЗАТЕЛИ**  
выполнения работ по капитальному ремонту многоквартирных домов

№ п/п	Наименование муниципального образования	Общая площадь многоквартирных домов, всего кв. м	Количество жителей, зарегистрированных в многоквартирных домах на дату утверждения краткосрочного плана чел.	Количество					Стоимость капитального ремонта				
				I квартал	II квартал	III квартал	IV квартал	всего	I квартал	II квартал	III квартал	IV квартал	всего
				ед.	ед.	ед.	ед.	ед.	руб.	руб.	руб.	руб.	руб.
1	2	3	4	5	6	7	8	9	10	11	12	13	14
2023 год													
1.	Город Ставрополь	193232,86	7415	0	0	0	76	76	0,00	0,00	0,00	336418649,13	336418649,13
2024 год													
2.	Город Ставрополь	172165,09	7003	0	0	0	53	53	0,00	0,00	0,00	428672994,74	428672994,74
2025 год													
3.	Город Ставрополь	1820130,87	70362	0	0	0	698	698	0,00	0,00	0,00	2787728878,84	2787728878,84
Итого		2185528,82	84780	0	0	0	827	827	0,00	0,00	0,00	3552820522,71	3552820522,71

Заместитель главы администрации города Ставрополя Д.В. Алпатов